



2da SUBASTA DESCUBRE

Aprende el valor, en vivo

NAVE LEWIS - PARQUE FUNDIDORA

SÁBADO 18 OCTUBRE 20:00 HRS

OFERTA DESDE HOY

No dejes pasar esta increíble oportunidad

¡YA PUEDES COMENZAR A OFERTAR!

Desde este momento ya puedes hacer tus ofertas desde la App GIMAU.

La fecha de cierre definitivo será el mismo día de la subasta.

*Participa desde la APP GIMAU y
AUCTION.GIMAU.COM*



GIMAU
CASA DE SUBASTAS

PARTE 2 ZOOM IN

ESCANEÁ EL CÓDIGO Y EXPLORA MÁS IMÁGENES A DETALLE.
¡YA PUEDES EMPEZAR A OFERTAR DESDE LA APP GIMAU!



O ingresa desde tu computadora a
AUCTION.GIMAU.COM

GIMAU
CASA DE SUBASTAS

COMPRAMOS AL MÁXIMO VALOR
“*Diamantes, Joyas y Monedas*”
VENDELOS AL MEJOR POSTOR

EXPERTOS EN VALUAR TUS BIENES
39 AÑOS DE EXPERIENCIA NOS RESPALDAN





1 BODEGÓN DE GRANADAS
\$ 2,500 - \$ 5,000 MXN



2 BODEGÓN DE RACIMOS DE UVA
\$ 2,000 - \$ 3,500 MXN



3 CARLA RIPPEY (KANSAS 1950)
\$ 2,500 - \$ 4,000 MXN



4 MARIO URBINA (CDMX 1949)
\$ 3,000 - \$ 5,500 MXN



5 GUILLERMO CANSECO (SO. 1962)
\$ 4,000 - \$ 5,000 MXN



6 FELIX ZAPATA (MTY. 1946 - 2008)
\$ 4,000 - \$ 5,000 MXN



7 ICONO JESÚS PREDICANDO
\$ 2,000 - \$ 2,500 MXN



8 ICONO VIRGEN CON NIÑO
\$ 3,500 - \$ 5,000 MXN



9 GARGANTILLA DE ZAFIRO ROSA
\$ 2,000 - \$ 3,000 MXN



10 GARGANTILLA ZAFIROS ROSAS
\$ 2,500 - \$ 4,000 MXN



11 COLLAR DE AMAZONITA
\$ 1,700 - \$ 2,500 MXN



12 DIJE VIRGEN EN PLATA CON CORAL
\$ 3,000 - \$ 5,000 MXN



13 ARETES CON CAMAFAEO
Salida en \$ 1 peso MXN



14 ARETES DE PERLA BARROCA
\$ 1,200 - \$ 2,000 MXN



15 ANILLO MODERNO Y ELEGANTE
Salida en \$ 1 peso MXN



16 PRENDEDOR MARCA TIFFANY & CO.
\$ 20,000 - \$ 30,000 MXN



17 BUSTO NIÑO
\$ 5,000 - \$ 6,000 MXN



18 ALBERTO CAVAZOS (N.L. 1939)
\$4,000 - \$6,500 MXN



19 GUILLERMO CENICEROS (DURANGO, 1939)
\$ 3,000 - \$ 5,000 MXN



20 JORGE DELGADO GUTIÉRREZ (LA HABANA, CUBA, 1966)
\$ 7,000 - \$ 12,000 MXN



21 ALFREDO GRACIA (MTY. 1949)
\$ 10,000 - \$ 15,000 MXN



22 BAYRON (ECUADOR, SIGLO XX -)
\$ 5,000 - \$ 7,000 MXN



23 ALEXANDRA NECHITA (RUMANÍA, 1985)
\$ 7,000 - \$ 10,000 MXN



24 ALEXANDRA NECHITA (RUMANÍA, 1985)
\$ 7,000 - \$ 10,000 MXN



25 ANILLO DE RACIMO DE CORAL,
ORO AMARILLO 14K
\$ 12,000 - \$ 16,000 MXN



26 ADEREZO CON CORAL ROJO,
ORO AMARILLO 14K
\$ 13,000 - \$ 20,000 MXN



27 GARGANTILLA CON GRANATES
\$ 28,000 - \$ 40,000 MXN



28 COLLAR ZAFIROS NATURALES
\$ 7,000 - \$ 12,000 MXN



29 ANILLO CON DIAMANTES
\$ 27,000 - \$ 42,000 MXN



30 REBOZOS DE UN ABRAZO MEXI-
CANO
\$ 3,500 - \$ 6,000 MXN



31 DIJE MARCA TOUS
Salida en \$ 1 peso MXN



32 PULSERA BVLGARI BZERO
\$ 18,000 - \$ 26,000 MXN



33 RELOJ MARCA BULOVA
Salida en \$ 1 peso MXN



34 RELOJ MARCA GUCCI
Salida en \$ 1 peso MXN



35 MACETAS IMARI
Salida en \$ 1 peso MXN



36 JARRÓN ORIENTALES
\$ 3,500 - \$ 5,000 MXN



37 RAMÓN OROZCO MARTÍNEZ
\$ 5,000 - \$ 8,000 MXN

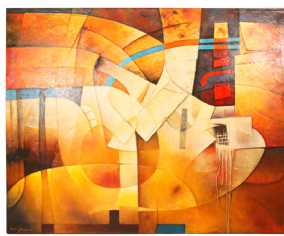

38 ENRIQUE S. BOLAÑOS (MTY. 1943-2015)
\$ 6,000 - \$ 10,000 MXN



39 JOSÉ LUIS CUEVAS (CDMX. 1934 - 2017)
\$ 6,000 - \$ 9,000 MXN



40 ARCÁNGEL ESCUELA CUSQUEÑA
\$ 8,000 - \$ 12,000 MXN



41 JOSÉ ANTONIO PALOS (MTY. 1969)
\$ 7,000 - \$ 10,000 MXN



42 ÓLEO SOBRE TELA DE ARMANDO JIMÉNEZ
\$ 16,000 - \$ 25,000 MXN



43 JAVIER VILLAREAL (CDMX. 1943)
\$ 22,000 - \$ 35,000 MXN



44 GARGANTILLA CON TURQUESA
\$ 28,000 - \$ 40,000 MXN



45 RELOJ MARCA UNIVERSAL GENEVE
\$ 15,000 - \$ 22,000 MXN



46 RELOJ TISSOT MODELO NAVIGATORI CRONÓGRAFO
\$ 14,000 - \$ 24,000 MXN



47 COLLAR ESTILO VAN CLEEF & ARPELS
\$ 90,000 - \$ 130,000 MXN



48 ARETES ESTILO CARTIER
\$ 105,000 - \$ 140,000 MXN



49 ADEREZO CON PERLAS Y DIAMANTES
\$ 20,000 - \$ 26,000 MXN



50 ARETES LARGOS CON ESMERALDA Y DIAMANTES, ORO BLANCO 14K
\$ 26,000 - \$ 36,000 MXN



51 ANILLO CON ZAFIROS
\$ 9,000 - \$ 14,000 MXN



52 ANILLO CON ZAFIROS
\$ 12,000 - \$ 18,000 MXN



53 ARETES CASUALES
\$ 17,000 - \$ 25,000 MXN



54 ARETES CON DIAMANTES
\$ 17,000 - \$ 25,000 MXN



55 GARGANTILLA CON DIAMANTES
Salida en \$ 1 peso MXN



56 DIJE DE CRUZ CON DIAMANTES
\$ 26,000 - \$ 40,000 MXN



57 ANILLO DE CÓCTEL DE DISEÑO FLORAL
Salida en \$ 1 peso MXN



58 JAGUAR
Salida en \$ 1 peso MXN



LINEAMIENTOS DE SUBASTA

FERIA DE ARTE CONSTELACIÓN 2025

REGISTRO PARA SUBASTA

Opciones de registro:

- **Srita. Erika Lobo: WhatsApp 81 2333 1403 y erika@gimau.com**
 - **Durante el evento:** directamente en nuestro stand el mismo día de la subasta.
 - **En App: GIMAU o en: <https://auction.gimau.com>**
(regístrate en cada subasta en la que desees participar)
 - **En nuestra oficina:** Calle Libertad 209 Ote., Casco Urbano, 66200 San Pedro Garza García, N.L.
(de lunes a viernes de 10:00 am – 06:00 p.m).
-

COMO PARTICIPAR EN LAS SUBASTAS DEL “EVENTO CONSTELACIÓN 2025”

Participa sin dejar garantía:

Si deseas participar en las subastas sin dejar garantía, podrás hacerlo con **límite de crédito de \$ 3,000 MXN por subasta**. Solo necesitas registrarte en la App GIMAU, crear una cuenta nueva y seleccionar las subastas en las que desees participar.

En caso de adjudicarte un lote, deberás realizar el pago dentro de los 2 días hábiles posteriores a la subasta.

Participa dejando garantía:

Si deseas participar en las subastas con un **crédito ilimitado**, es necesario dejar una **garantía de \$ 5,000 MXN**. Podrás participar en las tres subastas del Evento Constelación con total libertad, si así lo desees. El monto es reembolsable en su totalidad en caso de no adjudicarte ningún lote.

En caso de adjudicarte un lote, deberás realizar el pago dentro de los 2 días hábiles posteriores a la subasta.

Formas de pago disponibles:

- Efectivo
- Transferencia bancaria
- Depósito bancario



DATOS BANCARIOS

Nombre: Grupo GIMAU, S.A. de C.V.

Banco: BBVA Bancomer

CLABE: 012580001102297846

Cuenta: 0110229784

LUGAR DEL EVENTO

Las subastas se llevarán a cabo en **Nave Lewis, Parque Fundidora**, Monterrey, Nuevo León.
Se recomienda llegar con anticipación para facilitar el acceso y disfrutar de la exhibición previa.

ACCESO AL EVENTO

Es indispensable presentar tu boleto para ingresar a la Feria de Arte en Nave Lewis.

Si aún no cuentas con uno, puedes adquirirlo directamente en la taquilla el día del evento.

Adquiere tus boletos en:

boletomovil.com/constelacion

Tipos de acceso y costos aproximados:

- Acceso General y Hospitality
 - \$ 350.00 MXN a \$ 1,800.00 MXN
 - Niños: \$150.00 MXN
-

ITINERARIO DE SUBASTAS

Te invitamos a descubrir todas las piezas que estarán en subasta, así como a participar en nuestras **sesiones informativas**, diseñadas para quienes deseen adentrarse en el fascinante mundo de las subastas.

Viernes 17 de octubre – 8:00 p.m.

1ra SUBASTA DESCUBRE: *“Tu inicio en el mundo de las subastas”*

Sábado 18 de octubre – 8:00 p.m.

2da SUBASTA DESCUBRE: *“Aprende el valor, en vivo”*

Domingo 19 de octubre – 6:30 p.m.

3era SUBASTA DESCUBRE: *“El valor detrás de la Subasta”*



CONSIGNACIÓN DE PIEZAS PARA SUBASTA

Si deseas vivir esta experiencia de cerca !!!

Te invitamos a que traigas tus piezas para que sean incluidas en nuestra subasta del **domingo 19 de octubre**, puedes traerlas a nuestro stand para que sean valuadas según corresponda.

1. Invitamos a las Empresas y Expositores

Pedir informes en el stand de GIMAU.

2. Invitamos a todo el Público:

A traer sus piezas de joyería, arte, marfil, relojes, antigüedades, diamantes, coleccionables, etc.

Si tu pieza resulta factible para esta subasta, los expertos de GIMAU la valuarán e incluirán sin costo en la subasta del domingo. En caso contrario, podrá ser considerada para nuestras próximas subastas.

También puedes traer tus piezas directamente a nuestras oficinas ubicadas en Calle Libertad 209 Ote., Casco Urbano, 66200 San Pedro Garza García, N.L., a partir del lunes 20 de octubre, en horario de 10:00 a.m. a 6:00 p.m., o bien agendar una cita al 81 2333 1403 con la Srita. Erika Lobo.

LÍMITE DE CONSIGNACIÓN

El plazo para consignar piezas vence el **sábado 18 de octubre**.

Todo lo consignado durante el evento se incluirá en la **subasta del domingo 19 de octubre**, en orden de llegada.

PIEZAS NO VENDIDAS

Las piezas que no se vendan permanecerán en posesión de **GIMAU** para poder ser **subastadas nuevamente el jueves 4 de diciembre**, logrando una mayor difusión de sus objetos.



PREMIUM PARA EL COMPRADOR

A la oferta de martillo ganadora se carga el **premium del 17.4 %**, por concepto de:

- IVA y comisión para la Casa de Subastas

Importante:

Solo este **17.4 %** puede **facturarse**.

No se puede facturar el total de la compra.

FORMAS DE PAGO DE TUS COMPRAS

Una vez adjudicado un lote, dispondrás de **dos días hábiles** para completar el pago.

Opciones de pago:

- Efectivo
- Cheque, Transferencia bancaria, Depósito bancario
- Tarjeta de crédito o débito:
 - **Visa / MasterCard:** + 2.8 % comisión
 - **American Express:** + 5 % comisión

Tu garantía:

- La podemos tomar en cuenta para tu compra.
- O bien, puedes dejarla como garantía para próximas subastas:
 - Para facilitar tu participación y evitar realizar depósitos en cada subasta

ENTREGA DE LOTES ADQUIRIDOS

1. Entrega inmediata

Los lotes adquiridos por su paleta podrán recogerse al finalizar cada subasta, siempre que estén **pagados en su totalidad**.

2. Entrega en oficina

- Si no es posible recogerlos ese mismo día:
- Podrán retirarse el **lunes 20, martes 21 y miércoles 22 de octubre**, de **12:00 - 6:00 p.m.**
- En la **Galería GIMAU**, ubicada en:
Calle Libertad 209 Ote., Casco Urbano, 66200 San Pedro Garza García, N.L.



3. Entrega a domicilio

- Si usted desea que le hagamos el envío a su domicilio, por favor solicite el costo del flete al WhatsApp: 81 2333 1403 y con mucho gusto lo haremos.

RESPONSABILIDAD DEL COMPRADOR

- El retiro de los lotes es responsabilidad del comprador.
- Solo se entregarán lotes de las paletas **pagadas en su totalidad**.
- GIMAU proporcionará **empaquete ligero** para traslados menores.

LOTES COMPRADOS NO RETIRADOS EN TIEMPO

Las piezas que no sean retiradas dentro del plazo establecido estarán sujetas a un **cargo por resguardo**.

- El costo será de **\$ 500 MXN o el 10 % del valor de martillo, lo que resulte mayor**.
 - Este cargo se aplicará **por lote y por cada período adicional** de resguardo mismo que aparece en el contrato.
 - **Importante:** A partir del cuarto día posterior al vencimiento del plazo de retiro, comenzarán a aplicarse los recargos, aunque el lote ya haya sido pagado.

¿TIENES DUDAS?

Nuestro equipo estará encantado de atenderte a través de:

WhatsApp: 81 2333 1403

Oficina: 81 8356 0901

Correo: hola@gimau.com



La Guía de Diamantes GIMAU

El color del diamante, su marca de distinción

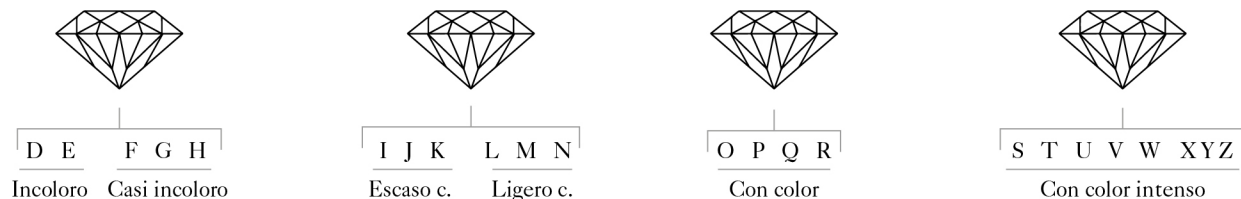

La claridad del diamante, un reflejo de su pureza y perfección



En cada quilate, el diamante revela su valor inigualable

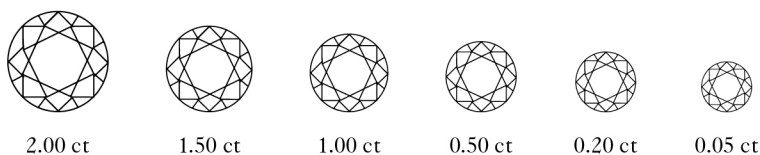

El brillo del diamante reside en su corte perfecto

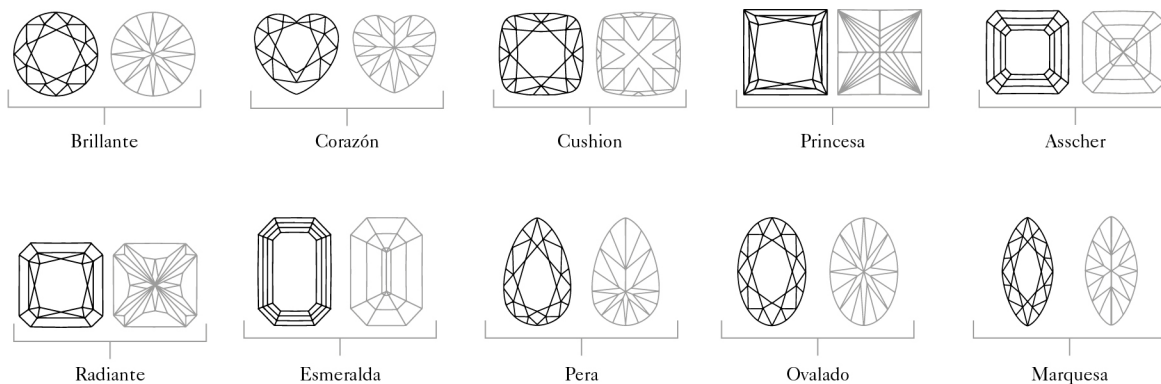

REGISTRO PARA SUBASTA

Folio No. Paleta No.

DATOS DEL CLIENTE

¿Desea recibir catálogos GIMAU? ☐ Sí ☐ NoFecha: _____ Tipo de oferta: ☐ Presencial ☐ Ausencia ☐ Telefónica ☐ App ☐ Web

Nombre: _____

Teléfono: _____ Celular: _____

E-mail: _____

Identificación oficial: ☐ IFE ☐ Pasaporte No. _____

Dirección: _____ C.P.: _____

Ciudad: _____ Municipio: _____ Estado: _____ País: _____

RFC: _____

*GARANTÍA PARA PARTICIPAR EN SUBASTA

☐ Transferencia ☐ MasterCard ☐ Efectivo Monto: _____
☐ Visa ☐ American Express

*INFORMACIÓN PARA REEMBOLSO DE GARANTÍA

Numero de cuenta: _____ Banco: _____

Numero de Clabe: _____

*LOTES A OFERTAR

Numero de lote: _____	Monto: _____	Numero de lote: _____	Monto: _____
Numero de lote: _____	Monto: _____	Numero de lote: _____	Monto: _____
Numero de lote: _____	Monto: _____	Numero de lote: _____	Monto: _____
Numero de lote: _____	Monto: _____	Numero de lote: _____	Monto: _____
Numero de lote: _____	Monto: _____	Numero de lote: _____	Monto: _____

*ACEPTO LAS CONDICIONES DE SUBASTA PARA HACER EFECTIVO MI REGISTRO Y OFERTAS

1. Llenar completamente este formulario y firmar al pie del mismo.
2. Acepto las ofertas que puje con mi paleta y confirmo las ofertas aquí expresadas.
3. En caso de hacer ofertas en ausencia o telefónicas, deberán ser enviadas con un mínimo de 3 hrs de anticipación, sin excepciones.
4. La garantía por cualquier medio utilizado, debe de ser validada y aceptada por el personal de GIMAU.
5. Acepto el cargo de Premium sobre el precio de martillo de mas del 17.4 % más IVA por concepto de comisión e IVA.
6. Una vez firmado y aceptado el presente documento, se pacta el compromiso de ambas partes. Se ejercerá la garantía cuando el cliente no cumpla con el (los) pago(s) de su interés no pagados.

Atendio_____
Acepto también los términos al reverso
Comprador**GIMAU**
CASA DE SUBASTAS

DERECHOS Y RESPONSABILIDADES DEL COMPRADOR

Por favor, leerlas con detenimiento y especial atención.

Una vez firmado el frente de este documento y registrado, se pacta el compromiso de ambas partes.

Es Responsabilidad y Obligación del comprador estar enterado del reglamento descrito a continuación de compra en subasta. Después de que se concreta la compra de martillo del lote en la subasta, desde este momento GRUPO GIMAU, S.A. de C.V. se deslinda de toda responsabilidad que le compete; y esta misma pasa a ser responsabilidad del comprador siendo el único responsable por cualquier daño o perjuicio ocasionado por el lote recién comprado. En el momento que se acredite la transacción del lote, el comprador o nuevo dueño, deberá pagar y retirar su lote, en un plazo máximo no mayor de 2 días hábiles a la subasta, en la dirección designada por GIMAU contando con la Forma de Registro firmada y sellada, junto con la Forma de Entrega de Lotes pagada, firmada y sellada por GRUPO GIMAU, S. A. de C.V. Para cualquier duda o aclaración consulte a uno de nuestros asesores.

REGISTRO

1. Para participar y acceder a la subasta es necesario estar registrado, y es obligatorio dejar una garantía real y de respaldo un pagaré firmado. Es importante notar que el Registro no tiene costo alguno, de no adjudicarse ningún lote durante la subasta Usted recibirá su garantía íntegra y no habrá cargo alguno.

EXHIBICION DE SUBASTA

1. Revise los lotes en exhibición con tiempo para su inspección.

2. La duda sobre los lotes debe ser aclarada antes de su compra.

3. El texto en el catálogo sobre un lote, ya sea oral ó escrita, por ejemplo, un artista, origen, historia o cualquier período, un objeto, metal, madera ó precios son responsabilidad única y exclusiva del propietario consignante de la pieza a subasta. Nuestra opinión es formada honestamente y en acuerdo al estándar de cuidado esperado de una casa de subastas. Recomendamos que, en el caso de objetos significativamente valiosos, busquen un consejo. La condición y naturaleza de los lotes vendidos en nuestra subasta es tal, que éstos raramente se encontrarán en perfectas condiciones y quizá tienden, dada su antigüedad, a mostrar signos de rotura desgaste, imperfecciones ó restauraciones. Por consiguiente, recomendamos que siempre observe a detalle las piezas personalmente y, particularmente en el caso de cualquier objeto de valor importante, se solicite opinión a un restaurador o cualquier otro consejero profesional de su confianza.

4. No se aceptarán reclamaciones ni devoluciones sobre daños, desperfectos, o reparaciones aunque estos no se hagan constar en el catálogo. Por esta razón, Si tiene dudas, por favor No compre.

DURANTE LA SUBASTA

1. El organizador tiene el derecho de reservar la admisión a la subasta y el derecho a rechazar cualquier oferta.

2. Valores estimados: Son los 2 precios que se publican del lote y es el valor de mercado que puede tener. Al iniciar la puja el martillero dará a conocer los precios de salida de cada lote.

3. Valores de reserva, en caso de tenerlo en algún lote a subastar el martillero lo dará a conocer al inicio de dicho lote.

4. El comprador es responsable del uso de la paleta que se le asigne. Es importante que conserve su paleta ya que será necesario regresarla en el módulo de registro para poder reclamar su garantía. Los lotes son adjudicados al número de paleta que haga mejor la oferta sin importar quien esté haciendo su uso. Por esta razón, se pide que no deje que otras personas usen su paleta. Basta levantar la paleta al momento de estar subastando un lote que se haga efectiva la oferta por el mismo. El martillero pedirá a la sala un aumento de aproximadamente 10 % del precio actual del lote después de cada oferta, aunque será decisión del martillero el aumento que se pida. En el momento que el monto que el martillero pida no sea aceptado por la sala se considerará como adjudicado a la paleta que haya aceptado la última oferta.

COMPRANDO EN LA SUBASTA

1. Al sonar el martillo, el lote queda adjudicado al mejor postor y el comprador está aceptando la responsabilidad de pagar el precio de martillo, incluyendo la comisión del comprador llamada Premium, y los impuestos dando un total de 17.4 % sobre el precio de martillo y otros cargos cuando éstos se indiquen y apliquen.

DESPUES DE LA SUBASTA

1. Si se retira antes de terminar la subasta deberá recoger su estado de cuenta y firmarlo, para que esté enterado de sus cargos, contará 2 días hábiles para liquidar su cuenta ó también si así lo prefiere ahí puede pagar el total de su compra. Los lotes pagados se entregarán ese día solo las de fácil manejo, en caso de piezas donde se necesite más de 2 personas podrán ser recogidos los 5 días hábiles siguientes a la subasta en la dirección marcada por GIMAU, entregando el Formato de Pagado.

2. La adjudicación de lotes lleva una comisión sobre el precio de martillo llamada Premium del 15 % más el IVA 16 %, que totaliza el 17.4 % que será cargado a su cuenta. El total de su saldo tendrá que ser pagado para devolverle su garantía. El pago puede ser en efectivo, cheque, T de C, ó transferencia. Si usted liquida con cheque, tome en cuenta que hasta que se acredite el importe en nuestra cuenta, se podrá(n) entregar su(s) pieza(s). Cheques rebotados generará un cargo. Si su pago es con tarjeta de crédito ó débito tendrá un cargo extra del 5 % Visa, MasterCard y Am Exp.

3. No aceptarán pagos por lotes comprados por quien no sea el comprador registrado.

4. Los pagos serán recibidos únicamente por GRUPO GIMAU, S.A. DE C.V. y será el único que podrá autorizar y aprobar la entrega de los lotes pagados.

5. Si su pago es posterior a la fecha límite, 3er día, GIMAU tendrá derecho de realizar el cobro a través de la garantía otorgada.

6. En caso de la necesidad de exigirse el cobro mediante el pagaré al no presentarse el comprador a pagar después de 10 días de la subasta habrá un cargo extra del 30 % sobre el valor de la cuenta.

RESOLUCION DE CONFLICTOS

1. Las discrepancias que puedan surgir entre la casa de subastas y el comprador serán sujetas a revisión de los records (video) que la casa de subastas tenga a su mano para llevar a una resolución justa del conflicto. La casa de subastas se reserva el derecho de retener la garantía del cliente en cuestión hasta después de la resolución del conflicto el cual tendrá la calidad de inapelable.

ENTREGA DE LOTES

1. Los lotes pagados podrán ser recogidos los 5 días siguientes a la subasta en la dirección marcada por la Casa de Subastas contando con la Forma de Registro firmada y sellada o una Forma de Entrega de Lotes. Las piezas se entregarán en las condiciones que se encuentran y tal como se observan, es decir, con o sin caja, marco, envoltura, empaque. Es importante que las revise bien. GIMAU, no se hace responsable por cualquier desprendimiento o maltrato generado en la mercancía almacenada.

2. Lote que no se recojan después de su pago llevará un cargo de almacenamiento diario a razón de \$ 50 pesos después del 5to día hábil y hasta cumplir 60 días naturales después de la subasta.

3. Lotes no retirados después de 60 días serán rematados en subasta y el importe generado será propiedad de la casa de subastas para pagar el almacenaje, y gastos generados de lote.

FACTURACIÓN

1. Si requiere factura por el Premium, por favor solicítela en la oficina de GIMAU al hacer el pago de sus lotes.



GIMAU

CASA DE SUBASTAS

CONTACTO

81 8356 0901

www.gimau.com