

# *“Investidura Ancestral”*

SUBASTA PRESENCIAL



GIMAU

JUEVES 22 ENERO - 8:00 P.M. - GALERÍA GIMAU

# Subasta 794 “La Musa en Piedra”

Jueves 22 de Enero - Galería GIMAU - 8:00 pm

---

## MODALIDAD PRESENCIAL:

La subasta se lleva a cabo dentro de la Galería GIMAU, con martillero en vivo, contamos con distintas formas de participar, **presencialmente en la sala, en la App GIMAU o desde tu computadora, también en ofertas en ausencia y vía telefónica.** Vive la experiencia GIMAU, donde la adrenalina se apodera de ti segundos antes del golpe de martillo.

Si deseas ver más fotografías y explorar cada detalle de los lotes disponibles, puedes hacerlo a través de nuestra app GIMAU.

Te invitamos a visitar nuestra **exhibición** en la Galería GIMAU, abierta de lunes a viernes, de 10:00 a.m. a 6:00 p.m., donde cada rincón está lleno de tesoros por descubrir.

Descubre. Conecta. Colecciona.  
Bienvenido a GIMAU.

---

## PARTICIPA PRESENCIALMENTE, SIN COSTO:

En la Galería GIMAU **Y EN:** APP GIMAU ó [auction.GIMAU.com](http://auction.GIMAU.com)

---

## NUESTRAS OFICINAS:

HR 10 a 18 hrs / Lunes a Viernes



### *Galería GIMAU* -

Ofic. Generales, Sala de Subastas, Exhibición y más.  
Calle Libertad # 209, Casco Urbano,  
San Pedro Garza Garcia, N.L. México. 66220.



### *Oficina de Contacto* -

Valuaciones de Joyas y Relojes, Compra de Metales.  
Plaza Maranta #104 ote - Local #6  
Calzada del Valle, San Pedro Garza Garcia, N.L. México. 66220.

---

## ¿ TIENES DUDAS ? CONTÁCTANOS:



81 8356 0901 / 04 / 07



WhatsApp GIMAU 81 2333 1403



Srita Erika Lobo [erika@gimau.com](mailto:erika@gimau.com)

# OFERTA DESDE HOY

*No dejes pasar esta increíble oportunidad*

## ¡YA PUEDES COMENZAR A OFERTAR!

Desde este momento ya puedes hacer tus ofertas desde la App GIMAU.

La fecha de cierre definitivo será el mismo día de la subasta.

*Participa desde la APP GIMAU y  
AUCTION.GIMAU.COM*

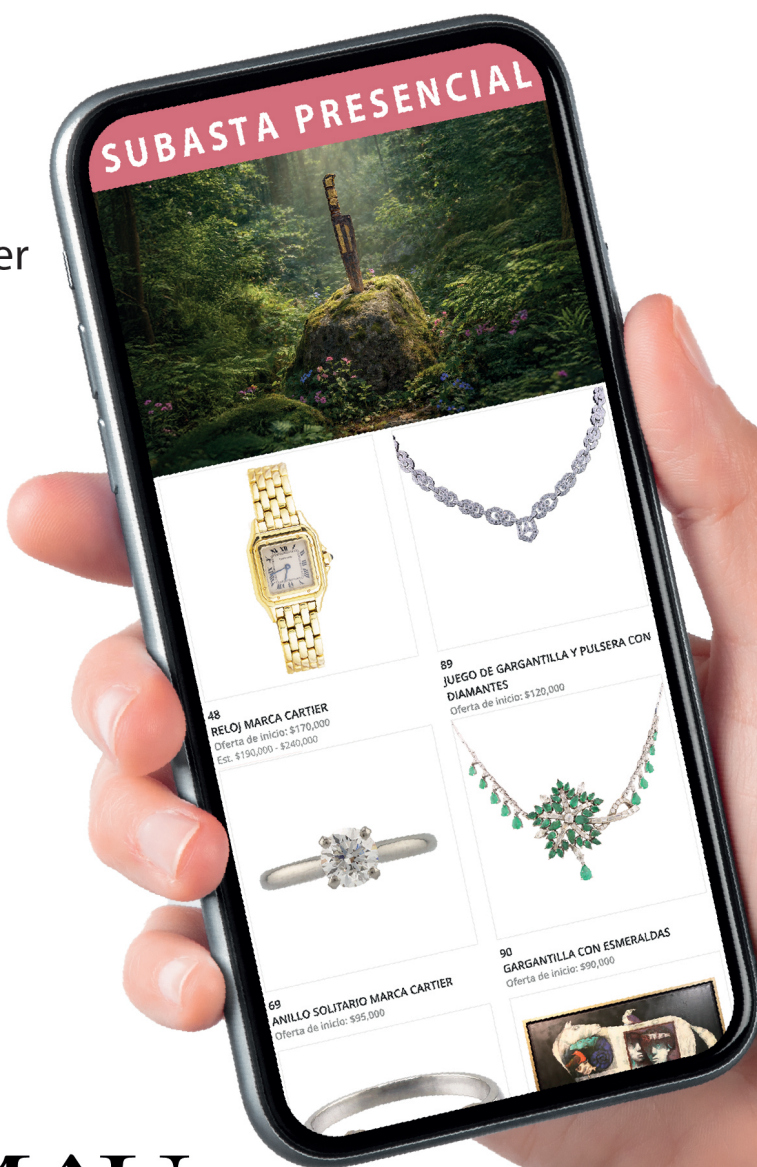

**GIMAU**  
CASA DE SUBASTAS

# ZOOM IN

ESCANEA EL CÓDIGO Y EXPLORA MÁS IMÁGENES A DETALLE.  
¡YA PUEDES EMPEZAR A OFERTAR DESDE LA APP GIMAU!



*O ingresa desde tu computadora a*  
***AUCTION.GIMAU.COM***

## GIMAU

CASA DE SUBASTAS



**1** XAVIER MELÉNDEZ (TORREÓN,  
COAHUILA, 1937 -)  
\$ 1,600 - \$ 2,800 MXN



**2** XAVIER MELÉNDEZ (TORREÓN,  
COAHUILA, 1937 -)  
\$ 3,000 - \$ 5,000 MXN



**3** JARRÓN DECORATIVO  
*Salida en \$ 1 peso*



**4** BOTELLÓN DE VIDRIO  
*Salida en \$ 1 peso*



**5** MACETA TALAVERA  
*Salida en \$ 1 peso*



**6** JARRÓN ORIENTAL  
\$ 3,500 - \$ 5,000 MXN



**7** PANEL ORIENTAL  
\$ 2,500 - \$ 5,000 MXN



**8** PANEL ORIENTAL  
\$ 2,500 - \$ 5,000 MXN



**9** ESCULTURAS ABSTRACTAS  
\$ 3,000 - \$ 4,500 MXN



**10** CANDELERO DECORATIVO  
*Salida en \$ 1 peso*



**11** ICONO VIRGEN CON NIÑO  
\$ 3,500 - \$ 5,000 MXN



**12** LOTE DE EXVOTOS  
\$ 3,500 - \$ 5,000 MXN



**13 CRISTO CRUCIFICADO**  
\$ 7,000 - \$ 12,000 MXN



**14 CRISTO EN LA CRUZ**  
\$ 22,000 - \$ 28,000 MXN



**15 NUESTRA SEÑORA DE ZAPOPAN**  
\$ 4,000 - \$ 5,000 MXN



**16 SAN MIGUEL ARCÁNGEL**  
\$ 23,000 - \$ 28,000 MXN



**17 ARMANDO MEZA**  
\$ 4,000 - \$ 8,500 MXN



**18 ADRIANA SADA (SAN PEDRO GARZA GARCÍA, SIGLO XX -)**  
\$ 6,000 - \$ 8,000 MXN



**19 ATRIBUIDO A CHARLOTTE YAZBEK (PUEBLA, 1916 - 1989)**  
\$ 4,000 - \$ 6,000 MXN



**20 VÍCTOR GUTIÉRREZ (CIUDAD DE MÉXICO, 1950 -)**  
\$ 4,500 - \$ 7,000 MXN



**21 ANTONIO LUQUÍN (GUADALAJARA, JALISCO - 1959)**  
\$ 55,000 - \$ 70,000 MXN



**22 JOSELITO SABOGAL (PERÚ XX -)**  
\$ 85,000 - \$ 140,000 MXN



**23 DIJE DE CRUZ PECTORAL CON CORAL**  
\$ 20,000 - \$ 30,000 MXN



**24 JUEGO CON BARRILES**  
\$ 20,000 - \$ 30,000 MXN



**25** MEDIA ARRACADA CON ZAFIRO Y DIAMANTES  
\$ 16,000 - \$ 24,000 MXN



**26** MINI HUGGIS  
\$ 8,000 - \$ 12,000 MXN



**27** ARETES CON AMATISTA  
\$ 12,000 - \$ 20,000 MXN



**28** ANILLO DE AMATISTA  
\$ 17,000 - \$ 24,000 MXN



**29** ANILLO MARCA TIFFANY & CO.  
\$ 25,000 - \$ 35,000 MXN



**30** ANILLO SOLITARIO  
\$ 70,000 - \$ 100,000 MXN



**31** ROSARIO DE FILIGRANA  
\$ 16,000 - \$ 24,000 MXN



**32** LAZO DE BODA EN PLATA  
\$ 10,000 - \$ 20,000 MXN



**33** TRASTERO ESTILO ENRIQUE II  
\$ 25,000 - \$ 35,000 MXN



**34** TOCADOR CON ESPEJO  
\$ 9,000 - \$ 15,000 MXN



**35** BUFFET ESTILO ENRIQUE II  
\$ 30,000 - \$ 45,000 MXN



**36** BANCA COFRE  
\$ 25,000 - \$ 40,000 MXN



**37 BARRA RÚSTICA DE GUANACASTE**  
*Salida en \$ 1 peso*



**38 BUFETERO ESTILO CLASICO**  
*\$ 14,000 - \$ 20,000 MXN*



**39 PULSERA TENIS**  
*\$ 30,000 - \$ 45,000 MXN*



**40 PULSERA TIPO TENIS CON DIAMANTES**  
*\$ 32,000 - \$ 48,000 MXN*



**41 ANILLO DE RUBÍ**  
*\$ 50,000 - \$ 80,000 MXN*



**42 ARETES DE RUBÍES**  
*\$ 60,000 - \$ 90,000 MXN*



**43 RELOJ MARCA TAG HEUER**  
*\$ 12,000 - \$ 16,000 MXN*



**44 RELOJ MARCA TIFFANY & CO.**  
*\$ 10,000 - \$ 14,000 MXN*



**45 RELOJ MARCA CHANEL**  
*\$ 35,000 - \$ 55,000 MXN*



**46 RELOJ MARCA OMEGA**  
*\$ 17,000 - \$ 24,000 MXN*



**47 RELOJ MARCA ROLEX**  
*\$ 80,000 - \$ 100,000 MXN*



**48 RELOJ MARCA CARTIER**  
*\$ 190,000 - \$ 240,000 MXN*



49 FELICIANO BÉJAR (MICHOACÁN, 1920 - CDMX, 2007)  
\$ 12,000 - \$ 24,000 MXN



50 FELICIANO BÉJAR (MICHOACÁN, 1920 - CDMX, 2007)  
\$ 12,000 - \$ 24,000 MXN



51 FRANCISCO TOLEDO (JUCHITÁN DE ZARAGOZA, 1940 - 2019)  
\$ 5,000 - \$ 12,000 MXN



52 FRANCISCO TOLEDO (JUCHITÁN DE ZARAGOZA, 1940 - 2019)  
\$ 5,000 - \$ 12,000 MXN



53 SERGIO BUSTAMANTE (SINALOA, 1949 - )  
\$ 18,000 - \$ 26,000 MXN



54 A LA MANERA DE SALVADOR DALÍ  
Salida en \$ 1 peso



55 ARMANDO MEZA (SALTILLO, COAHUILA XX - )  
\$ 10,000 - \$ 20,000 MXN



56 MAXIMINO JAVIER (1948 - )  
\$ 12,000 - \$ 20,000 MXN



57 BROQUELES DE DIAMANTES NEGROS 5.30 CT.  
\$ 28,000 - \$ 45,000 MXN



58 SOLITARIO DE DIAMANTE NEGRO 1.25 CT.  
\$ 9,000 - \$ 14,000 MXN



59 ARETES CON BAGUETTE  
\$ 30,000 - \$ 45,000 MXN



60 ANILLO DE BAGUETTE  
\$ 22,000 - \$ 32,000 MXN



**61** DIJE CON ESMERALDAS  
\$ 35,000 - \$ 50,000 MXN



**62** ANILLO DE ESMERALDAS  
\$ 13,000 - \$ 20,000 MXN



**63** ARETES LARGOS CON ESMERALDAS  
\$ 60,000 - \$ 90,000 MXN



**64** ADEREZO DE ESMERALDAS  
\$ 32,000 - \$ 48,000 MXN



**65** GARGANTILLA RIVIERA  
\$ 50,000 - \$ 70,000 MXN



**66** COLLAR LARGO ESTILO TIFFANY  
\$ 34,000 - \$ 50,000 MXN



**67** ANILLO MARCA BVLGARI  
\$ 35,000 - \$ 50,000 MXN



**68** PULSERA DE ESFERAS  
\$ 35,000 - \$ 50,000 MXN



**69** ANILLO SOLITARIO MARCA CARTIER  
\$ 140,000 - \$ 190,000 MXN



**70** ANILLO TIPO TIFFANY  
\$ 90,000 - \$ 150,000 MXN



**71** JUEGO PARA CABALLERO  
\$ 7,000 - \$ 10,000 MXN



**72** ANILLO MARCA ABRAHAM BACK  
\$ 34,000 - \$ 48,000 MXN



**73** CUCHILLO TIPO KHYBER, CIRCA. 1780 - 1870 'S  
\$ 36,000 - \$ 72,000 MXN



**74** ESCULTURA TALLADA EN MARFIL AFRICANO  
\$ 25,000 - \$ 45,000 MXN



**75** RÉMY MARTIN LOUIS XIII RÉMY COGNAC  
\$ 35,000 - \$ 50,000 MXN



**76** PLUMA FUENTE MONTBLANC - HOMAGE TO HADRIAN  
\$ 95,000 - \$ 120,000 MXN



**77** ROLLERBALL MONTBLANC "THE BEATLES"  
\$ 35,000 - \$ 50,000 MXN



**78** PLUMA FUENTE MONTBLANC "THE BEATLES"  
\$ 60,000 - \$ 80,000 MXN



**79** PLUMA FUENTE MARCA MONTBLANC  
\$ 35,000 - \$ 50,000 MXN



**80** BOLÍGRAFO MINIATURA MARCA MONTBLANC  
\$ 3,500 - \$ 5,500 MXN



**81** PULSERA CON PERLAS  
\$ 14,000 - \$ 20,000 MXN



**82** JUEGO EN ACERO MARCA FRED  
\$ 24,000 - \$ 34,000 MXN



**83** PULSERA ESTILO ART DÉCO  
\$ 24,000 - \$ 36,000 MXN



**84** GARGANTILLA MARCA ROBERTO COIN  
\$ 22,000 - \$ 34,000 MXN



**85 BRAZALETE CON DIAMANTES**  
\$ 26,000 - \$ 40,000 MXN



**86 BRAZALETE CON DIAMANTES**  
\$ 26,000 - \$ 40,000 MXN



**87 ADEREZO DE ZAFIROS Y DIAMANTES**  
\$ 35,000 - \$ 55,000 MXN



**88 ARETES ESTILO BVLGARI**  
\$ 75,000 - \$ 115,000 MXN



**89 JUEGO DE GARGANTILLA Y PULSERA CON DIAMANTES**  
\$ 155,000 - \$ 215,000 MXN



**90 GARGANTILLA CON ESMERALDAS**  
\$ 130,000 - \$ 180,000 MXN



**91 ANILLO MARCA TIFFANY**  
\$ 60,000 - \$ 85,000 MXN



**92 ARETES CON DIAMANTES**  
\$ 80,000 - \$ 120,000 MXN



**93 ANILLO MARCA CARTIER**  
\$ 22,000 - \$ 30,000 MXN



**94 CHURUMBELA MARCA TIFFANY**  
\$ 22,000 - \$ 32,000 MXN



**95 LAMPARA ART NOUVEAU,**  
\$ 15,000 - \$ 22,000 MXN

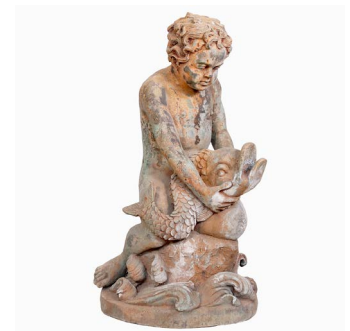

**96 FUENTE DE QUERUBÍN**  
\$ 7,000 - \$ 9,000 MXN



**97 TAPETE PERSA**  
\$ 3,000 - \$ 5,000 MXN



**98 TAPETE PERSA EN DISEÑO TABRIZ**  
\$ 12,000 - \$ 16,000 MXN



**99 CISNES DE MADERA**  
Salida en \$ 1 peso



**100 COMEDIANTE LAUREN & HARDY**  
\$ 2,000 - \$ 3,000 MXN



**101 ANILLO CASUAL**  
\$ 18,000 - \$ 26,000 MXN



**102 ANILLO ESTILO FLOR**  
\$ 20,000 - \$ 30,000 MXN



**103 CRUZ MARCA ALFIERI & ST. JOHN**  
\$ 45,000 - \$ 75,000 MXN



**104 ADEREZO DE RUBÍES Y DIAMANTES**  
\$ 39,000 - \$ 60,000 MXN



**105 PRENDEDOR DE CABALLO GALOPANDO**  
\$ 14,000 - \$ 20,000 MXN



**106 DIJE ESTILO FLORES**  
\$ 24,000 - \$ 35,000 MXN



**107 ARETES ESTILO FLORES**  
\$ 23,000 - \$ 34,000 MXN



**108 PRENDEDOR CON 1/2 PERLA**  
\$ 2,600 - \$ 4,000 MXN



**109 ANILLO CON DIAMANTES**  
\$ 4,500 - \$ 7,000 MXN



**110 CARTERA LOUIS VUITTON**  
\$ 2,300 - \$ 3,000 MXN



**111 ALHAJEROS**  
*Salida en \$ 1 peso*



**112 CENTRO DE MESA**  
*Salida en \$ 1 peso*



**113 BAÚL ORIENTAL**  
\$ 5,000 - \$ 7,000 MXN



**114 BEARBRICK 1000% – MEDI-  
COM TOY × ANEVER**  
\$ 6,000 - \$ 9,000 MXN



**115 PAREJA DE SILLAS CON HOJA  
DE PLATA**  
\$ 2,500 - \$ 4,500 MXN



**116 CARMEN PARRA (CIUDAD DE  
MÉXICO, 1944 -)**  
\$ 5,000 - \$ 10,000 MXN



## La Guía de Diamantes GIMAU

### El color del diamante, su marca de distinción

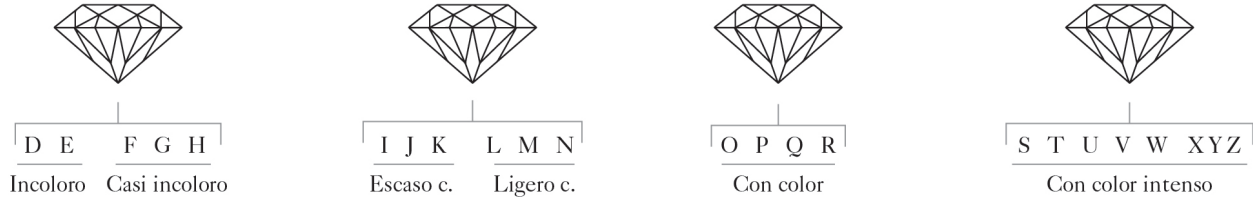

### La claridad del diamante, un reflejo de su pureza y perfección



### En cada quilate, el diamante revela su valor inigualable

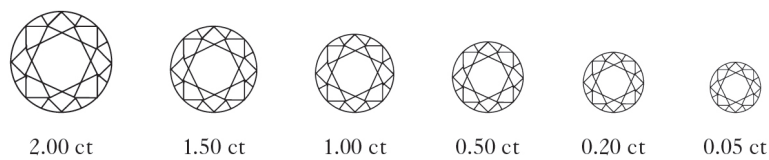

### El brillo del diamante reside en su corte perfecto

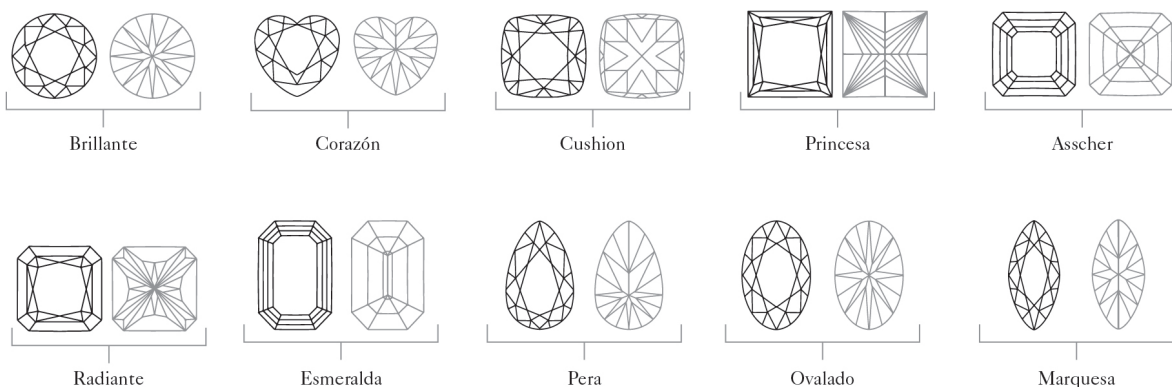

# REGISTRO PARA SUBASTA

Folio No. Paleta No. 

## DATOS DEL CLIENTE

¿Desea recibir catálogos GIMAU?  Sí  NoFecha: \_\_\_\_\_ Tipo de oferta:  Presencial  Ausencia  Telefónica  App  Web

Nombre: \_\_\_\_\_

Teléfono: \_\_\_\_\_ Celular: \_\_\_\_\_

E-mail: \_\_\_\_\_

Identificación oficial:  IFE  Pasaporte No. \_\_\_\_\_

Dirección: \_\_\_\_\_ C.P.: \_\_\_\_\_

Ciudad: \_\_\_\_\_ Municipio: \_\_\_\_\_ Estado: \_\_\_\_\_ País: \_\_\_\_\_

RFC: \_\_\_\_\_

## \*GARANTÍA PARA PARTICIPAR EN SUBASTA

Transferencia  MasterCard  Efectivo Monto: \_\_\_\_\_  
 Visa  American Express

## \*INFORMACIÓN PARA REEMBOLSO DE GARANTÍA

Numero de cuenta: \_\_\_\_\_ Banco: \_\_\_\_\_

Numero de Clabe: \_\_\_\_\_

## \*LOTES A OFERTAR

Numero de lote: \_\_\_\_\_ Monto: \_\_\_\_\_ Numero de lote: \_\_\_\_\_ Monto: \_\_\_\_\_

Numero de lote: \_\_\_\_\_ Monto: \_\_\_\_\_ Numero de lote: \_\_\_\_\_ Monto: \_\_\_\_\_

Numero de lote: \_\_\_\_\_ Monto: \_\_\_\_\_ Numero de lote: \_\_\_\_\_ Monto: \_\_\_\_\_

Numero de lote: \_\_\_\_\_ Monto: \_\_\_\_\_ Numero de lote: \_\_\_\_\_ Monto: \_\_\_\_\_

Numero de lote: \_\_\_\_\_ Monto: \_\_\_\_\_ Numero de lote: \_\_\_\_\_ Monto: \_\_\_\_\_

## \*ACEPTO LAS CONDICIONES DE SUBASTA PARA HACER EFECTIVO MI REGISTRO Y OFERTAS

1. Llenar completamente este formulario y firmar al pie del mismo.
2. Acepto las ofertas que puje con mi paleta y confirmo las ofertas aquí expresadas.
3. En caso de hacer ofertas en ausencia o telefónicas, deberán ser enviadas con un mínimo de 3 hrs de anticipación, sin excepciones.
4. La garantía por cualquier medio utilizado, debe de ser validada y aceptada por el personal de GIMAU.
5. Acepto el cargo de Premium sobre el precio de martillo de mas del 17.4 % más IVA por concepto de comisión e IVA.
6. Una vez firmado y aceptado el presente documento, se pacta el compromiso de ambas partes. Se ejercerá la garantía cuando el cliente no cumpla con el (los) pago(s) de su interés no pagados.

\_\_\_\_\_  
Atendio\_\_\_\_\_  
Acepto también los términos al reverso  
Comprador**GIMAU**  
CASA DE SUBASTAS

# DERECHOS Y RESPONSABILIDADES DEL COMPRADOR

Por favor, leerlas con detenimiento y especial atención.

Una vez firmado el frente de este documento y registrado, se pacta el compromiso de ambas partes.

Es Responsabilidad y Obligación del comprador estar enterado del reglamento descrito a continuación de compra en subasta. Después de que se concreta la compra de martillo del lote en la subasta, desde este momento GRUPO GIMAU, S.A. de C.V. se deslinda de toda responsabilidad que le compete; y esta misma pasa a ser responsabilidad del comprador siendo el único responsable por cualquier daño o perjuicio ocasionado por el lote recién comprado. En el momento que se acredite la transacción del lote, el comprador o nuevo dueño, deberá pagar y retirar su lote, en un plazo máximo no mayor de 2 días hábiles a la subasta, en la dirección designada por GIMAU contando con la Forma de Registro firmada y sellada, junto con la Forma de Entrega de Lotes pagada, firmada y sellada por GRUPO GIMAU, S. A. de C.V. Para cualquier duda o aclaración consulte a uno de nuestros asesores.

## REGISTRO

1. Para participar y acceder a la subasta es necesario estar registrado, y es obligatorio dejar una garantía real y de respaldo un pagaré firmado. Es importante notar que el Registro no tiene costo alguno, de no adjudicarse ningún lote durante la subasta Usted recibirá su garantía íntegra y no habrá cargo alguno.

## EXHIBICION DE SUBASTA

1. Revise los lotes en exhibición con tiempo para su inspección.
2. La duda sobre los lotes debe ser aclarada antes de su compra.
3. El texto en el catálogo sobre un lote, ya sea oral ó escrita, por ejemplo, un artista, origen, historia o cualquier periodo, un objeto, metal, madera ó precios son responsabilidad única y exclusiva del propietario consignante de la pieza a subasta. Nuestra opinión es formada honestamente y en acuerdo al estándar de cuidado esperado de una casa de subastas. Recomendamos que, en el caso de objetos significativamente valiosos, busquen un consejo. La condición y naturaleza de los lotes vendidos en nuestra subasta es tal, que éstos raramente se encontrarán en perfectas condiciones y quizá tienden, dada su antigüedad, a mostrar signos de rotura desgaste, imperfecciones ó restauraciones. Por consiguiente, recomendamos que siempre observe a detalle las piezas personalmente y, particularmente en el caso de cualquier objeto de valor importante, se solicite opinión a un restaurador o cualquier otro consejero profesional de su confianza.
4. No se aceptarán reclamaciones ni devoluciones sobre daños, desperfectos, o reparaciones aunque estos no se hagan constar en el catálogo. Por esta razón, Si tiene dudas, por favor No compre.

## DURANTE LA SUBASTA

1. El organizador tiene el derecho de reservar la admisión a la subasta y el derecho a rechazar cualquier oferta.
2. Valores estimados: Son los 2 precios que se publican del lote y es el valor de mercado que puede tener. Al iniciar la puja el martillero dará a conocer los precios de salida de cada lote.
3. Valores de reserva, en caso de tenerlo en algún lote a subastar el martillero lo dará a conocer al inicio de dicho lote.
4. El comprador es responsable del uso de la paleta que se le asigne. Es importante que conserve su paleta ya que será necesario regresarla en el módulo de registro para poder reclamar su garantía. Los lotes son adjudicados al número de paleta que haga mejor la oferta sin importar quien esté haciendo su uso. Por esta razón, se pide que no deje que otras personas usen su paleta. Basta levantar la paleta al momento de estar subastando un lote que se haga efectiva la oferta por el mismo. El martillero pedirá a la sala un aumento de aproximadamente 10 % del precio actual del lote después de cada oferta, aunque será decisión del martillero el aumento que se pida. En el momento que el monto que el martillero pida no sea aceptado por la sala se considerará como adjudicado a la paleta que haya aceptado la última oferta.

## COMPRANDO EN LA SUBASTA

1. Al sonar el martillo, el lote queda adjudicado al mejor postor y el comprador está aceptando la responsabilidad de pagar el precio de martillo, incluyendo la comisión del comprador llamada Premium, y los impuestos dando un total de 17.4 % sobre el precio de martillo y otros cargos cuando éstos se indiquen y apliquen.

## DESPUES DE LA SUBASTA

1. Si se retira antes de terminar la subasta deberá recoger su estado de cuenta y firmarlo, para que esté enterado de sus cargos, contará 2 días hábiles para liquidar su cuenta ó también si así lo prefiere ahí puede pagar el total de su compra. Los lotes pagados se entregarán ese día solo las de fácil manejo, en caso de piezas donde se necesite más de 2 personas podrán ser recogidos los 5 días hábiles siguientes a la subasta en la dirección marcada por GIMAU, entregando el Formato de Pagado.
2. La adjudicación de lotes lleva una comisión sobre el precio de martillo llamada Premium del 15 % más el IVA 16 %, que totaliza el 17.4 % que será cargado a su cuenta. El total de su saldo tendrá que ser pagado para devolverle su garantía. El pago puede ser en efectivo, cheque, T de C, ó transferencia. Si usted liquida con cheque, tome en cuenta que hasta que se acredite el importe en nuestra cuenta, se podrá(n) entregar su(s) pieza(s). Cheques rebotados generará un cargo. Si su pago es con tarjeta de crédito ó débito tendrá un cargo extra del 5 % Visa, MasterCard y Am Exp.
3. No aceptarán pagos por lotes comprados por quien no sea el comprador registrado.
4. Los pagos serán recibidos únicamente por GRUPO GIMAU, S.A. DE C.V. y será el único que podrá autorizar y aprobar la entrega de los lotes pagados.
5. Si su pago es posterior a la fecha límite, 3er día, GIMAU tendrá derecho de realizar el cobro a través de la garantía otorgada.
6. En caso de la necesidad de exigirse el cobro mediante el pagaré al no presentarse el comprador a pagar después de 10 días de la subasta habrá un cargo extra del 30 % sobre el valor de la cuenta.

## RESOLUCION DE CONFLICTOS

1. Las discrepancias que puedan surgir entre la casa de subastas y el comprador serán sujetas a revisión de los records (video) que la casa de subastas tenga a su mano para llevar a una resolución justa del conflicto. La casa de subastas se reserva el derecho de retener la garantía del cliente en cuestión hasta después de la resolución del conflicto el cual tendrá la calidad de inapelable.

## ENTREGA DE LOTES

1. Los lotes pagados podrán ser recogidos los 5 días siguientes a la subasta en la dirección marcada por la Casa de Subastas contando con la Forma de Registro firmada y sellada o una Forma de Entrega de Lotes. Las piezas se entregarán en las condiciones que se encuentran y tal como se observan, es decir, con o sin caja, marco, envoltura, empaque. Es importante que las revise bien. GIMAU, no se hace responsable por cualquier desprendimiento o maltrato generado en la mercancía almacenada.
2. Lote que no se recojan después de su pago llevará un cargo de almacenamiento diario a razón de \$ 50 pesos después del 5to día hábil y hasta cumplir 60 días naturales después de la subasta.
3. Lotes no retirados después de 60 días serán rematados en subasta y el importe generado será propiedad de la casa de subastas para pagar el almacenaje, y gastos generados de lote.

## FACTURACIÓN

1. Si requiere factura por el Premium, por favor solicítela en la oficina de GIMAU al hacer el pago de sus lotes.



**GIMAU**

CASA DE SUBASTAS

**CONTACTO**

81 8356 0901

[www.gimau.com](http://www.gimau.com)