

# “Casa Blanca”

SUBASTAS DE MENAJE



GIMAU

MIÉ. 20 AGOSTO - 5:00 Y 8:00 P.M. - EN LA RESIDENCIA



# *Lineamientos de Subasta de Menaje*

---

## *1 REGISTRO SUBASTA DE MENAJE*

Con un solo registro podrás participar en las tres subastas, con un acompañante permitido por cada persona registrada.

El registro inicia el lunes 18 de agosto y puede hacerse por cualquiera de estas modalidades:

- De manera presencial en nuestra oficina: Calle Libertad # 209 Ote. Casco Urbano, C.P. 66200, San Pedro Garza García.
- En línea, a través del WhatsApp 81 2333 1403 con la Srita. Erika Lobo.

Se recomienda realizar el registro con anticipación para garantizar su acceso y agilizar el ingreso el día del evento.

## *2 ACCESO Y DIRECCIÓN*

Para garantizar la privacidad y seguridad del evento, la dirección exacta de la Residencia se proporcionará un día antes del evento o el mismo día de la exhibición solo a las personas previamente registradas y aprobadas.

Se recomienda estar atento a las comunicaciones oficiales para recibir los detalles completos de la ubicación.

Más información por medio de WhatsApp al: 81 2333 1403.

## *3 OPEN HOUSE*

Te invitamos a recorrer “Casa Blanca” y conocer personalmente todas las piezas que serán subastadas.

- Lunes 18 de agosto 12:00 p.m. a 5:00 p.m.
- Martes 19 de agosto 12:00 p.m. a 5:00 p.m.
- Miércoles 20 de agosto 12:00 p.m. - hasta finalizar Subasta (11:00 p.m. aprox.)

Por motivos de seguridad y control de acceso, es indispensable confirmar tu asistencia con anticipación al WhatsApp 81 2333 1403 para poder registrarte.

La dirección exacta se compartirá un día antes o el mismo día del open house solo a las personas registradas.

# *Lineamientos de Subasta de Menaje*

---

## **4** *GARANTÍA*

Para participar en las tres subastas se requiere una garantía de \$10,000 pesos, la cual podrá cubrirse en efectivo, depósito bancario o transferencia. Este monto se aplicará a sus compras o será devuelto en un plazo máximo de 10 días hábiles.

## **5** *DATOS BANCARIOS*

- Nombre: Grupo GIMAU, S.A de C.V.
  - Banco: BBVA Bancomer
  - CLABE: 012580001102297846
  - Cuenta: 0110229784
- 

## **6** *ENTREGA DE LOTES*

La entrega de piezas se llevará a cabo el jueves 21 y viernes 22 de agosto, de 11:00 a.m. a 6:00 p.m., en la Residencia.

- Por favor, presenta tu comprobante de pago para agilizar el proceso.
- Periodo de entrega de 2 días hábiles.

## **7** *RETIRO DE LOTES ADQUIRIDOS*

- El retiro de los lotes es responsabilidad del comprador.
- Solo podrán entregarse aquellos lotes que hayan sido pagados en su totalidad.
- GIMAU proporcionará únicamente empaque ligero para facilitar traslados menores.
- En caso de necesitarse, el comprador debe hacerse cargo de la desinstalación del objeto.
- En el caso de muebles y objetos de gran tamaño, el comprador deberá gestionar su recolección desde la ubicación actual.
- Si desea envío por parte de GIMAU, deberá pagarse previamente el flete.

## **8** *LOTES NO RETIRADOS EN TIEMPO*

Las piezas que no sean retiradas dentro del plazo establecido estarán sujetas a un cargo por resguardo. El costo será de \$500 MXN o el 10% del valor de martillo, lo que resulte mayor.

Este cargo se aplicará por lote y por cada período adicional de resguardo.

- Recomendamos programar su recolección dentro del horario indicado para evitar cargos adicionales.

---

*¿ TIENES DUDAS ?*



81 8356 0901 / 04 / 07



WhatsApp GIMAU 81 2333 1403

# CONFIRMAR ASISTENCIA

DE NO HACERLO, SE NEGARÁ EL ACCESO



CONFIRMA TU ASISTENCIA POR MEDIO DE:



Teléfono Ofic. 81 8356 0901



WhatsApp GIMAU 81 2333 1403



# *Cronograma de Subasta de Menaje*

---

## *PARTE 1 PRESENCIAL - 5:00 PM - MIÉRCOLES 20 de AGOSTO*

---

### Modalidad y Horarios -

- Subasta Presencial.
- Inicia 5:00 p.m.
- En la Residencia.
- Registro previo.

### Formas de Participar -

- Presencialmente, en vivo.
- En línea por App GIMAU o [auction.gimau.com](https://auction.gimau.com).
- Dejando ofertas en ausencia.
- Vía telefónica.

## *PARTE 2 PRESENCIAL - 8:00 PM - MIÉRCOLES 20 de AGOSTO*

---

### Modalidad y Horarios -

- Subasta Presencial.
- Inicia 8:00 p.m.
- En la Residencia.
- Registro previo.

### Formas de Participar -

- Presencialmente, en vivo.
- En línea por App GIMAU o [auction.gimau.com](https://auction.gimau.com).
- Dejando ofertas en ausencia.
- Vía telefónica.

## *PARTE 3 CRONOMETRADA - 9:00 PM - JUEVES 21 de AGOSTO*

---

### Modalidad y Horarios -

- Subasta Cronometrada
- Cierre 9:00 p.m.

### Formas de Participar - Registro Previo

- En línea por App GIMAU
- <https://auction.gimau.com>

## **LES RECORDAMOS:**

### **1 REGISTRO SUBASTA DE MENAJE**

Con un único registro podrás participar en las tres subastas e incluir un acompañante. El registro abre el lunes 18 de agosto y puede realizarse:

- Presencialmente en nuestra oficina Calle Libertad #209 Ote., Casco Urbano.
- En línea vía WhatsApp al 81 2333 1403 con la Srita. Erika Lobo.

### **2 ACCESO Y DIRECCIÓN**

La dirección de la Residencia se compartirá únicamente con personas registradas y aprobadas, un día antes o el mismo día del evento. Les recomendamos mantenerse atentos a las comunicaciones oficiales.

- Para más información: WhatsApp 81 2333 1403.

# OFERTA DESDE HOY

*No dejes pasar esta increíble oportunidad*

## ¡YA PUEDES COMENZAR A OFERTAR!

Desde este momento ya puedes hacer tus ofertas desde la App GIMAU.

La fecha de cierre definitivo será el mismo día de la subasta.

*Participa desde la APP GIMAU y  
AUCTION.GIMAU.COM*



**GIMAU**  
CASA DE SUBASTAS



# *“Casa Blanca”*

SUBASTA DE MENAJE

## *PARTE 1*

GIMAU

MIÉRCOLES 20 AGOSTO - 5:00 P.M. - EN LA RESIDENCIA





## MIÉRCOLES 20 DE AGOSTO

### Subasta Menaje 778 "Casa Blanca"

**REGISTRO:** Abre el lunes 18 de agosto y puede realizarse.

- Presencialmente en nuestra oficina Calle Libertad #209 Ote., Casco Urbano.
- En línea vía WhatsApp al 81 2333 1403 con la Srita. Erika Lobo

### ACCESO Y DIRECCIÓN:

La dirección exacta de la Residencia se proporcionará un día antes del evento o el mismo día de la exhibición solo a las personas previamente registradas y aprobadas.

### OPEN HOUSE:

HR 12 a 17 hrs / Lunes - Martes - Miércoles



*Exhibición en la Residencia* - Registro Previo

- Un día antes para visitar la residencia
- WhatsApp : 81 2333 1403 - Erika Lobo.

### CRONOGRAMA DE SUBASTAS:

**PARTE I:** Presencial - 5:00 p.m. - Miércoles 20 Agosto

- |                      |                            |
|----------------------|----------------------------|
| • Subasta Presencial | • Presencialmente, en vivo |
| • En la Residencia   | • En línea por App GIMAU   |

**PARTE 2:** Presencial - 8:00 p.m. - Miércoles 20 Agosto

- |                      |                            |
|----------------------|----------------------------|
| • Subasta Presencial | • Presencialmente, en vivo |
| • En la Residencia   | • En línea por App GIMAU   |

**PARTE 3:** Cronometrada - 9:00 p.m. - Jueves 21 Agosto

- |                        |                      |
|------------------------|----------------------|
| • Subasta Cronometrada | • Solo por App GIMAU |
|------------------------|----------------------|

### ¿ TIENES DUDAS ? CONTÁCTANOS:



81 8356 0901 / 04 / 07



WhatsApp GIMAU 81 2333 1403



Srita Erika Lobo erika@gimau.com



# PARTE 1 ZOOM IN

ESCANEÁ EL CÓDIGO Y EXPLORA MÁS IMÁGENES A DETALLE.  
¡YA PUEDES EMPEZAR A OFERTAR DESDE LA APP GIMAU!



VITRALL  
ANTIGUO

RELIEVE  
POLICROMADO

MOTIVOS  
BIZANTINOS

*O ingresa desde tu computadora a*  
***AUCTION.GIMAU.COM***

**GIMAU**  
CASA DE SUBASTAS



## 1 ESCULTURAS DE RANAS

Salida en \$ 1 peso

Ubicación: Baño

Lote de 3 esculturas de ranas de cantera, elaboradas de forma realista. Ideales para añadir un toque único a tus espacios exteriores como jardines, terrazas o estanques.

25 x 45 x 40 cm



## 2 PIEZAS DE CANTERA

Salida en \$ 1 peso

Ubicación: Baño

Lote de 5 piezas de cantera en buen estado. Perfectas para decoración de exteriores. Este conjunto incluye una variedad de estilos y tamaños que añadirán un toque clásico tu jardín.

Más alto: 75 cm de altura



## 3 LEONES DE CANTERA

Salida en \$ 1 peso

Ubicación: Frente

Lote de 2 leones de cantera tallada, cada uno con una pose de reposo diferente. Ideales para adornar entradas. Con detalles de conservación.

Grande 35 x 82 x 42 cm

Chica 45 x 25 x 80 cm



## 4 CANDIL DE ESTRELLAS

Salida en \$ 1 peso

Ubicación: Frente

Candil artesanal de 6 estrellas de lámina de diferentes tamaños.

Estrella más grande: 75 x 50 cm





## 5 MACETONES DE CANTERA

Salida en \$ 1 peso

Ubicación: Frente

Lote de 4 macetones tallados en cantera. Con detalles de conservación.

75 x 75 cm



## 6 COLUMNA CLÁSICA

Salida en \$ 1 peso

Ubicación: Frente

Columna de barro a manera dórica. Cuenta con cubierta redonda, fuste acanalado, y base redonda. Presenta detalles de conservación.

90 x 28 cm



## 7 PAR DE COLUMNAS

Salida en \$ 1 peso

Ubicación: Jardín

Lote de 2 columnas elaboradas en cantera. Con diseño clásico acanalado. Presentan detalles de conservación y erosión natural.

100 x 30 x 30 cm



## 8 COLUMNAS MEDIANAS

Salida en \$ 1 peso

Ubicación: Jardín

Lote de 2 columnas de mediano tamaño, elaboradas en cantera. Con diseño clásico acanalado. Presentan detalles de conservación y erosión natural.

80 x 35 x 35 cm



## 9 COLUMNAS PEQUEÑAS

Salida en \$ 1 peso

Ubicación: Jardín

Lote de 4 columnas de pequeño tamaño, elaboradas en cantera. Con diseño clásico acanalado. Presentan detalles de conservación y erosión natural.

51 x 35 x 35 cm



## 10 BASES DE CANTERA

Salida en \$ 1 peso

Ubicación: Jardín

Lote de 5 bases elaboradas en cantera. Con diseño a manera de zócalo. Presentan detalles de conservación y erosión natural.

30 x 32 cm



## 11 PEDESTAL CUADRADA PARA JARDÍN

Salida en \$ 1 peso

Ubicación: Jardín

Columna cuadrada de cantera con cubierta rectangular, decorada con elementos geométricos en bajorrelieve. Presenta erosión natural y detalles de conservación, con la parte inferior rota.

60 x 53 x 54 cm



## 12 COLUMNA DE CANTERA

Salida en \$ 1 peso

Ubicación: Jardín

Columna rectangular de cantera con cubierta cuadrada, decorada con elementos geométricos en bajorrelieve. Presenta erosión natural y detalles de conservación.

70 x 28 x 28 cm





### 13 COLUMNAS DE CANTERA

Salida en \$ 1 peso

Ubicación: Jardín

Columnas chicas, talladas en cantera. Cinco piezas.

37 x 27 x 30 cm

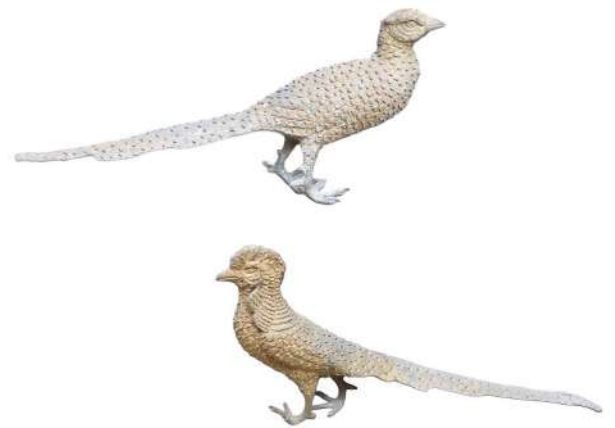

### 14 PAR DE FAISANES

Salida en \$ 1 peso

Ubicación: Jardín

Lote de 2 faisanes elaborados en bronce. Realizados a manera realista.

18 x 36 cm



### 15 BAÑERA PARA PÁJAROS

Salida en \$ 1 peso

Ubicación: Jardín

Bañera para pájaros tallada en cantera. Con detalles de conservación debido a la exposición al exterior.

64 x 62 cm



### 16 ÁNGEL DE CANTERA

Salida en \$ 1 peso

Ubicación: Jardín

Ángel realista tallado en cantera, diseñado para exteriores. Esta pieza cuenta con detalles de conservación debido a la exposición al exterior.

94 x 40 x 30 cm

\$ 3,500 - \$ 5,500 MXN



## 17 TIBOR DE TALAVERA

Salida en \$ 1 peso

Ubicación: Jardín

Realizado en cerámica con decoración de flores de cala pintadas a mano. Hecho en México. Cuenta con tapa. Detalles en la parte superior.

70 x 40 cm



## 18 ESCULTURA DE CRUZ

Salida en \$ 1 peso

Ubicación: Jardín

Detallada cruz elaborada en cantera tallada.

69 x 38 x 10 cm



## 19 VIRGEN DE GUADALUPE

\$ 8,000 - \$ 14,000 MXN

Ubicación: Jardín

Mosaico de azulejos enmarcado. Riesgo del comprador al desmontar.

Mosaico 126 x 84 cm,

Marco 137 x 96 cm,

Azulejos 10 x 10 cm



## 20 VIRGEN DE GUADALUPE

Salida en \$ 1 peso

Ubicación: Jardín

Elaborada en barro. Retrata la figura de la Virgen sobre una base decorada con motivos florales. Esta pieza presenta daños debido a su exposición a los elementos.

72 x 27 x 23 cm





## 21 QUERUBINES MÚSICOS

Salida en \$ 1 peso

Ubicación: Jardín

Lote de 7 querubines de barro tocando instrumentos musicales. Presentan detalles de conservación y el desgaste debido a su exposición a los elementos.

40 x 35 x 22 cm



## 22 CONJUNTO DE CRUCES

Salida en \$ 1 peso

Ubicación: Jardín

Cinco cruces elaboradas en metal.

Grande 95 x 63 cm



## 23 MESA DE JARDÍN

\$ 6,000 - \$ 8,000 MXN

Ubicación: Jardín

Juego de comedor para jardín de aluminio. Incluye una mesa con una cubierta de vidrio de 9 mm y un vano central, y 4 sillas decoradas con detalles florales.

Mesa 68 x 102 x 120 cm

Sillas 84 x 59 x 50 cm



## 24 JUEGO BISTRÓ PARA EXTERIOR

Salida en \$ 1 peso

Ubicación: Jardín

Juego de bistró para exterior. Elaborado en metal. Cuenta con mesa redonda con cubierta de vidrio, y dos sillas ornamentadas con elementos orgánicos, figuras zoomorfas y listones.

Mesa 74 x 80 cm

Sillas 75 x 34 x 45 cm

## 25 ESPACIO SIN LOTE

ESPACIO SIN LOTE



## 26 PAR DE CAJONERAS

\$ 4,000 - \$ 6,000 MXN

Ubicación: Recámara

Lote de 2 cajoneras. Cada unidad cuenta con una cubierta rectangular, 4 cajones y tiradores de metal. Presentan detalles de conservación y uso.

90 x 112 x 45 cm



## 27 CONSOLA CONTEMPORÁNEA

Salida en \$ 1 peso

Ubicación: Recámara

Mueble elaborado en madera, con una cubierta rectangular de cristal. Cuenta con dos repisas y detalles decorativos metálicos. Presenta ligeros detalles de conservación y uso.

66 x 99 x 56 cm



## 28 PAR DE SILLONES RECLINABLES ELÉCTRICOS

\$ 9,000 - \$ 15,000 MXN

Ubicación: Recámara

Sillones individuales tapizados en piel. Reclinables para masaje.

100 x 87 x 90 cm





### 29 MUEBLE DE TELEVISIÓN

Salida en \$ 1 peso

Ubicación: Recámara

Mueble de televisión contemporáneo elaborado en triplay enchapado. Cuenta con repisa para televisión, 2 cajones, 2 puertas y jaladeras de metal. Decorado con elementos arquitectónicos y molduras.

250 x 185 x 55 cm



### 30 MUEBLE DE GRAN TAMAÑO CONTEMPORÁNEO

\$ 10,000 - \$ 15,000 MXN

Ubicación: Recámara

Elaborado en triplay enchapado. Cuenta con 3 repisas, 3 cajones amplios con jaladeras de metal, y 6 puertas, de las cuales, 4 son de vidrio. Decorado con elementos arquitectónicos, columnas y molduras.

250 x 268 x 55 cm

#### IMPORTANTE

- El comprador es responsable de desmontarlo, ya que se encuentra empotrado



### 31 HÉCTOR CARRIZOSA (MTY, 1943-2021).

\$ 1,800 - \$ 2,500 MXN

Ubicación: Comedor

Litografía P.A. 1/10

Firmada Héctor Carrizosa, fechada 84.

obra 43 x 64 cm,

marco 63 x 85 cm



### 32 HÉCTOR CARRIZOSA (MTY, 1943-2021).

\$ 2,000 - \$ 3,000 MXN

Ubicación: Escalera

Litografía H.C. 18/20

Firmada y fechada 84.

obra 58 x 78 cm,

marco 79 x 96 cm



### 33 TOM LYNCH (E.U. 1950- )

\$ 3,000 - \$ 5,500 MXN

Ubicación: Comedor

Acuarela/ Papel

Firmado. "Demo".

Sin fecha.

obra 36 x 54 cm,

marco 53 x 71 cm



### 34 TOM LYNCH (E.U. 1950- )

\$ 3,000 - \$ 5,500 MXN

Ubicación: Escalera

Acuarela/ Papel

Firmada y fechada 1989.

obra 34 x 52 cm,

marco 63 x 78 cm



### 35 REMIGIO VALDEZ DE HOYOS (MTY. 1958 - )

Salida en \$ 1 peso

Ubicación: Comedor

Grabado H.C.

Firmado y fechado 1992.

obra 50 x 58 cm,

marco 88 x 102 cm



### 36 GERARDO CANTÚ (COAH. 1934 -MTY 2021)

Salida en \$ 1 peso

Ubicación: Comedor

Litografía P/A

Prueba de autor

Firmada y fechada 79

obra 37 x 30 cm,

marco 40 x 46 cm





**37** ANTONIO LÓPEZ OLIVER (COAH. 1926- SLP, 2014)  
\$ 4,000 - \$ 6,000 MXN

Ubicación: Escalera  
Acuarela/ Papel  
Firmada, sin fecha.  
obra 44 x 60 cm,  
marco 73 x 87.5 cm



**38** ANTONIO LÓPEZ OLIVER (COAH. 1926- SLP, 2014)  
\$ 4,000 - \$ 6,000 MXN

Ubicación: Escalera  
Acuarela/ Papel  
Firmada y fechada 90.  
obra 44 x 60 cm,  
marco 69 x 85 cm



**39** JAVIER SÁNCHEZ TREVIÑO (MTY, N.L. 1940-)  
Salida en \$ 1 peso

Ubicación: Comedor  
Sierra Mina  
Acuarela sobre papel. Firmado y fechado 1987.  
obra 32 x 48 cm,  
marco 53 x 80 cm



**40** MIGUEL ARREDONDO  
\$ 4,000 - \$ 6,000 MXN

Ubicación: Escalera  
Acuarela/ Papel  
Firmado, sin fecha.  
obra 39 x 56 cm,  
marco 62 x 80 cm



#### 41 LAURA VEGA

\$ 3,000 - \$ 6,000 MXN

Ubicación: Escalera

Flores Silvestres II

Técnica pastel

firmado, sin fecha.

obra 100 x 70 cm, marco 130 x 100 cm



#### 42 LAURA VEGA

\$ 3,000 - \$ 6,000 MXN

Ubicación: Escalera

Hacia el Sol

Tema "Flores Silvestres", firmado, sin fecha. Técnica pastel.

obra 70 x 100 cm, marco 100 x 130 cm



#### 43 PAR DE ARBOTANTES

Salida en \$ 1 peso

Ubicación: Escalera

Elaborados en bronce con cuatro luces.

35 x 30 cm



#### 44 JUEGO DE CLOISONE

Salida en \$ 1 peso

Ubicación: Estancia

Cuatro floreros, una campana, y cuatro platos pequeños. Cuatro bases de madera.

Piezas: 13

Grande 26 cm





#### 45 LÁMPARA DE TECHO CONTEMPORÁNEO

Salida en \$ 1 peso

Ubicación: Estancia

Estructura elaborado en metal, con pantallas de vidrio en forma cilíndrica. Para 12 luces.

180 x 65 cm

#### IMPORTANTE

- El comprador es responsable de desmontarlo, ya que se encuentra empotrado



#### 46 CANDELABROS DE ALTAR PLATEADOS

Salida en \$ 1 peso

Ubicación: Sala

Elaborados en metal plateado. Para una vela.

Piezas: 3

77 cm, el de 5 velas: 56 cm



#### 47 JARRÓN ESTILO MEDIO ORIENTE

Salida en \$ 1 peso

Ubicación: Sala

Elaborado en metal dorado. Probablemente Marroquí.

Dos piezas.

36 x 30 cm



#### 48 FIGURA CHINA DE PORCELANA

Salida en \$ 1 peso

Ubicación: Sala

Elaborado en cerámica policromada. Representa a una deidad china de la prosperidad. Sellado.

30 x 14 x 12 cm



**49** ANTONIO LÓPEZ OLIVER (COAH. 1926- SLP, 2014)  
\$ 3,000 - \$ 5,500 MXN

Ubicación: Escalera  
Acuarela  
Firmado y sin fecha.  
obra 32 x 42 cm,  
marco 54 x 64 cm



**50** ANTONIO LÓPEZ OLIVER (COAH. 1926- SLP, 2014)  
\$ 4,000 - \$ 6,000 MXN

Ubicación: Escalera  
Acuarela/ Papel  
Firmada, sin fecha.  
Obra 46 x 62 cm,  
marco 77 x 93 cm



**51** EFREN NOGUEIRA (CDMX, 1934- MTY, 2023)  
\$ 4,000 - \$ 6,000 MXN

Ubicación: Escalera  
Acuarela/ Papel  
Firmada y fechada 89.  
obra 38 x 50 cm,  
marco 57.5 x 70 cm



**52** B. MARTÍNEZ  
\$ 6,000 - \$ 8,000 MXN

Ubicación: Comedor  
Óleo sobre tela. Firmado y fechado 76. Siglas S.B.  
obra 50 x 60 cm,  
marco 76 x 87 cm





### 53 FELIX ZAPATA (MONTERREY, N.L. 1946- 2008)

\$ 6,000 - \$ 8,000 MXN

Ubicación: Comedor

La Novia

Técnica mixta/ tela. Firmado y fechado 87.

obra 45 x 50 cm,

marco 57 x 62 cm



### 54 GARCÍA GALLEGOS

\$ 6,000 - \$ 8,000 MXN

Ubicación: Comedor

Óleo/ tela

Firmado y sin fecha.

obra 100 x 92 cm, marco 117 x 107 cm



### 55 JUEGO COPAS VIDRIO AZUL

Salida en \$ 1 peso

Ubicación: Frente

17 tinto 18cm, 15 Blanco 14cm

18 cm y 17 cm



### 56 COPAS CRISTAL PRENSADO

Salida en \$ 1 peso

Ubicación: Frente

16 copas con figuras geométricas

18 cm



### 57 LOTE COPAS MIXTO TONO ROSA

Salida en \$ 1 peso

Ubicación: Frente

Algunos cristal prensado, 25 Tinto 16cm, 16 blanco 14cm, sello france, 16 vasos 14 cm, 6 tazas con plato base 8cm, Incluye Jarra 22 cm 22 cm mas alta



### 58 COPAS TINTO KIRKLAND

Salida en \$ 1 peso

Ubicación: Frente

15 copas de vino tinto  
27 cm alto



### 59 JARRA Y VASOS ROJOS

Salida en \$ 1 peso

Ubicación: Frente

19 Vasos 15 cm, 3 vasos chicos 13 cm, 24 chiquitos 11cm, Una Jarra 24cm  
24 cm la mas alta



### 60 JUEGO COPAS VIDRIO CELESTE

Salida en \$ 1 peso

Ubicación: Frente

19 Cocteleras 18cm, 24 Tinto 24cm, 23 Vino Blanco 22cm  
24 cm la mas alta





### 61 BLANCA LARRALDE

\$ 6,000 - \$ 8,000 MXN

Ubicación: Récamara

Título: Sin título

Técnica: Acuarela sobre papel

Dimensiones: 69 x 50 cm

Firma: Firmado al frente

Fecha: Sin fecha

Esta obra de Blanca Larralde destaca por su refinada técnica en acuarela y su sentido de la composición contemporánea, pieza con fuerza visual que conecta con el arte abstracto y geométrico.



### 62 BLANCA LARRALDE

\$ 6,000 - \$ 8,000 MXN

Ubicación: Récamara

Acuarela Sobre Papel

Firmado, sin fecha.

obra 70 x 51 cm,

marco 92 x 73 cm



### 63 MANUEL DE LA GARZA (MTY.1903 - 1988)

\$ 7,000 - \$ 10,000 MXN

Ubicación: Comedor

Acuarela

Firmada y fechada 28

obra 30 x 40 cm,

marco 57 x 66 cm



### 64 MANUEL DE LA GARZA (MTY. 1903 - 1988)

\$ 7,000 - \$ 10,000 MXN

Ubicación: Escalera

Acuarela/ Papel

Firmada y fechada 85.

obra 30 x 40 cm,

marco 43 x 53 cm



### 65 SONCO CARRASCO (PERÚ, 1955-)

\$ 5,000 - \$ 8,000 MXN

Ubicación: Escalera

Acuarela/ Papel

Firmada y fechada 94.

obra 57 x 76 cm,

marco 89 x 108 cm



### 66 SONCO CARRASCO (PERÚ, 1955-)

\$ 7,000 - \$ 10,000 MXN

Ubicación: Escalera

Acuarela

Firmada y fechada 94.

obra 77 x 56 cm,

marco 110 x 88 cm



### 67 PERROS FU

Salida en \$ 1 peso

Ubicación: Sala

Lote de 2 perros fu decorativos. Elaborados en bronce, con incrustación de coral y turquesa semipreciosa. Detalles de conservación, piezas faltantes.

Dos piezas.

17 x 15 x 7 cm



### 68 PERRO FU

Salida en \$ 1 peso

Ubicación: Baño

Elaborado en cerámica, pintado. Con detalles en una pata.

50 x 28 x 35 cm





## 69 FIGURAS DE PORCELANA

Salida en \$ 1 peso

Ubicación: Sala

Lote de 2 figuras de porcelana Lladró. Consta de unas damas con cabras, con acabado brillante y otro con acabado matte. Con sello.

28 x 23 x 10 cm



## 70 CENTRO FRUTERO

Salida en \$ 1 peso

Ubicación: Estancia

Elaborado en cerámica vidriada.

30 x 40 x 22 cm



## 71 CAJA DE PORCELANA

Salida en \$ 1 peso

Ubicación: Sala

Elaborada en porcelana decorada. Imagen transferencia. Con detalles dorados. Sin sello.

9 x 18 cm

Elegante caja realizada en porcelana francesa de la Manufactura de Sèvres, Francia. Marcas visibles en la base. Escena pintada en la tapa representando una escena galante, firmado E. Frogep. 11 x 35 x 22 cm



## 72 CANDELABRO ESTILO BACCARAT

Salida en \$ 1 peso

Ubicación: Sala

Elaborado en cristal y lamina de latón. Decorado con elementos orgánicos a manera Baccarat.

47 x 13.5 cm



### 73 ARCANGEL ARCABUCERO

\$ 3,000 - \$ 6,000 MXN

Ubicación: Comedor  
Escuela Cuzqueña, S. XX  
Acrílico sobre tela.  
Sin firma ni fecha.  
obra 87 x 59 cm,  
marco 97 x 78 cm



### 74 ARCÁNGEL ARCABUCERO

\$ 3,500 - \$ 6,500 MXN

Ubicación: Comedor  
Escuela Cuzqueña, S. XX  
Óleo sobre tela.  
Sin firma ni fecha.  
obra: 92 x 65 cm,  
marco 107 x 78 cm



### 75 VIRGEN DE GUADALUPE

\$ 6,000 - \$ 9,000 MXN

Ubicación: Escalera  
Virgen de Guadalupe tallada en madera con peana de pared.  
70 x 28 incluye peana



### 76 PINTURA DE SAN NICOLÁS

\$ 5,000 - \$ 8,000 MXN

Ubicación: Estancia  
Óleo sobre lienzo. Enmarcado. Sin firma.

Pintura: 71 x 50 cm, Marco: 82 x 62 cm





**77 ANTONIO LÓPEZ OLIVER (COAH. 1926- SLP, 2014)**

\$ 5,000 - \$ 7,000 MXN

Ubicación: Escalera

Acuarela

Firmada, sin fecha

obra 46 x 61 cm,

marco 73 x 88 cm



**78 BLANCA LARRALDE**

\$ 8,000 - \$ 14,000 MXN

Ubicación: Escalera

Óleo Sobre Tela

Firmado y fechado 94.

obra 80 x 60 cm,

marco 92 x 70 cm



**79 FIGURAS HINDÚ**

Salida en \$ 1 peso

Ubicación: Sala

Lote de 2 figuras hindú. Elaborados en madera tallada montados sobre una base circular.

Representan deidades hindús, la diosa de la prosperidad Lakshmi y la diosa del conocimiento Saraswati.

29 cm de altura



**80 PIEDRA ROSA DEL DESIERTO**

Salida en \$ 1 peso

Ubicación: Estancia

Formación natural de gran tamaño de piedra rosa del desierto. Incluye base de metal lacado en negro.

Piedra 25 x 40 x 47 cm



### 81 CONJUNTO DE PASTELEROS

Salida en \$ 1 peso

Ubicación: Comedor

Tres piezas en vidrio

48 cm el mas alto



### 82 JUEGO COPAS COLOR AMBAR

Salida en \$ 1 peso

Ubicación: Frente

24 copas de Agua, 19 de Vino tinto

25.5 la mas alta



### 83 TAPETE PERSA NÓMADA

\$ 5,000 - \$ 7,000 MXN

Ubicación: Baño

Elaborado en lana, con 15 nudos por pulgada. Decorado con elementos geométricos y florales en color marrones, azulados y beige.

250 x 152 cm



### 84 BASE HEXAGONAL

\$ 2,000 - \$ 3,500 MXN

Ubicación: Estancia

Contemporánea base de madera con forma hexagonal.

50 x 35 cm





### 85 COPAS CRISTAL LINEAS

Salida en \$ 1 peso

Ubicación: Frente

21 copas Vino tinto, 22 vino blanco

19 cm la mas alta, 18 la de blanco



### 86 MESA LATERAL

Salida en \$ 1 peso

Ubicación: Recámara

Mesa Lateral con vidrio biselado de 6 mm

55 x 65 x 65



### 87 VAJILLA MARCA CORONACIÓN

Salida en \$ 1 peso

Ubicación: Comedor

Incluye 36 platos trinché, 16 demi tasse, 25 chicos demi tasse, 12 platos base para consomé, 36 platos pastel, 18 platos ensalada, 10 tazas demi tasse, 12 tazas café, 12 platos consomé y 3 platos hondos.

Incompleta



### 88 VAJILLA CHECOSLOVAQUIA

Salida en \$ 1 peso

Ubicación: Comedor

13 tazas, 18 platos de taza, 17 platos pasteleros, 18 platos de sopa, 18 platos trincheros, mas piezas extras: 3 platos de servicio, una tetera con tapa, cremera, azucarera.

Incompleta



# “*Casa Blanca*”

SUBASTA DE MENAJE

## *PARTE 2*

GIMAU

MIÉRCOLES 20 AGOSTO - 8:00 P.M. - EN LA RESIDENCIA





## MIÉRCOLES 20 DE AGOSTO

### Subasta Menaje 778 "Casa Blanca"

**REGISTRO:** Abre el lunes 18 de agosto y puede realizarse.

- Presencialmente en nuestra oficina Calle Libertad #209 Ote., Casco Urbano.
- En línea vía WhatsApp al 81 2333 1403 con la Srita. Erika Lobo

### ACCESO Y DIRECCIÓN:

La dirección exacta de la Residencia se proporcionará un día antes del evento o el mismo día de la exhibición solo a las personas previamente registradas y aprobadas.

### OPEN HOUSE:

HR 12 a 17 hrs / Lunes - Martes - Miércoles



*Exhibición en la Residencia* - Registro Previo

- Un día antes para visitar la residencia
- WhatsApp : 81 2333 1403 - Erika Lobo.

### CRONOGRAMA DE SUBASTAS:

**PARTE I:** Presencial - 5:00 p.m. - Miércoles 20 Agosto

- |                      |                            |
|----------------------|----------------------------|
| • Subasta Presencial | • Presencialmente, en vivo |
| • En la Residencia   | • En línea por App GIMAU   |

**PARTE 2:** Presencial - 8:00 p.m. - Miércoles 20 Agosto

- |                      |                            |
|----------------------|----------------------------|
| • Subasta Presencial | • Presencialmente, en vivo |
| • En la Residencia   | • En línea por App GIMAU   |

**PARTE 3:** Cronometrada - 9:00 p.m. - Jueves 21 Agosto

- |                        |                      |
|------------------------|----------------------|
| • Subasta Cronometrada | • Solo por App GIMAU |
|------------------------|----------------------|

### ¿ TIENES DUDAS ? CONTÁCTANOS:



81 8356 0901 / 04 / 07



WhatsApp GIMAU 81 2333 1403



Srita Erika Lobo erika@gimau.com



# PARTE 2 ZOOM IN

ESCANEA EL CÓDIGO Y EXPLORA MÁS IMÁGENES A DETALLE.  
¡YA PUEDES EMPEZAR A OFERTAR DESDE LA APP GIMAU!



VITRALL  
ANTIGUO

RELIEVE  
POLICROMADO

MOTIVOS  
BIZANTINOS

*O ingresa desde tu computadora a*  
**AUCTION.GIMAU.COM**

**GIMAU**  
CASA DE SUBASTAS





### 101 PAR DE FLOREROS ARTÍSTICOS

Salida en \$ 1 peso

Ubicación: Sala

Lote de 2 floreros artísticos. Uno elaborado en vidrio iridiscente "Pulled Feather", estilo Josef Rindskopf's Söhne, sin firma.; y otro de vidrio soplado

Grande 28 x 12.5 cm

Chico 21.5 x 10 cm



### 102 JARRONES ORNAMENTALES

Salida en \$ 1 peso

Ubicación: Sala

Lote de 2 jarrones con diseños distintivos. Uno elaborado en vidrio con decoraciones, y una inscripción en checo; y otro de vidrio decorado con figuras de salamandras y hojas de nenúfar en relieve, con detalles de uso en la base.

Rojo 30 x 17 cm

Amarillo 20 x 13 cm



### 103 FLORERO DE VIDRIO

Salida en \$ 1 peso

Ubicación: Baño

Florero de vidrio azul elaborado a manera de trompeta.

53 cm altura



### 104 LÁMPARA DE TECHO

\$ 4,500 - \$ 9,000 MXN

Ubicación: Baño

Elaborado en bronce dorado. Electrificado para 4 luces. Cuenta con pantallas de vidrio esmerilado. Decorado con elementos florales y vegetales.

100 x 36 cm

#### IMPORTANTE

- El comprador es responsable de desmontarlo, ya que se encuentra empotrado



### 105 PAR DE PLATOS DE PORCELANA

Salida en \$ 1 peso

Ubicación: Comedor

Lote de 2 platos de porcelana pintados a mano. Decorados con elementos florales y vegetales, con figuras zoomorfas. Sellado Medailles D'Or Choisy Le Roi.

36 cm diámetro



### 106 PLATO DE VIDRIO

Salida en \$ 1 peso

Ubicación: Comedor

Elaborado en vidrio grabado, a manera Viking / Martinsville Glass. Decorado con elementos florales y vegetales. No cuenta con sello y firma.

46 cm



### 107 CONJUNTO DE MUÑECAS RUSAS

Salida en \$ 1 peso

Ubicación: Sala

Matrioskas pintadas a mano, elaboradas en madera torneada y pintadas a mano con escenas costumbristas, religiosas y folclóricas. El interior de cada muñeca contiene otras figuras más pequeñas encajadas una dentro de otra.

Técnica: Madera tallada y policromada a mano con barniz brillante

Época estimada: Finales del siglo XX - principios del XXI

Medidas: La más grande: 17 x 14 cm

Cantidad: 4 muñecas visibles, cada una con más en su interior.



### 108 HUEVOS DECORATIVOS RUSOS

Salida en \$ 1 peso

Ubicación: Sala

Pintados a mano sobre pedestal. Juego de 2 huevos rusos lacados, pintados a mano. Cada pieza de representa una escena clásica: el huevo mediano reproduce la "Madonna Litta" de Leonardo da Vinci, mientras que el huevo grande representa posiblemente a Zar Nicolás II y Alejandra Fiódorovna.

Origen: Rusia

Técnica: Madera torneada y policromada a mano con barniz brillante

Medidas: Huevo grande: 23 x 15 cm, Base: 16 cm de altura





### 109 CONSOLA

\$ 6,000 - \$ 9,000 MXN

Ubicación: Estancia

Elaborada en madera tallada.

70 x 98 x 58 cm



### 110 TRINCHERO ESTILO RENACIMIENTO FRANCÉS

\$ 15,000 - \$ 20,000 MXN

Ubicación: Estancia

Elaborado en madera tallada. 3 cuerpos. Cuenta con 4 puertas abatibles y 2 cajones con jaladeras de bronce. Decorado con elementos arquitectónicos, columnas, molduras, heráldicos, jarrones y balaustrada.

227 x 140 x 70 cm

#### IMPORTANTE

- El comprador es responsable de desmontarlo, ya que se encuentra empotrado



### 111 CANADIL DE 5 LUCES

\$ 10,000 - \$ 16,000 MXN

Ubicación: Estancia

Elaborado en bronce. Electrificado para 5 luces. Cuenta con pantallas de vidrio esmerilado. Decorado con elementos florales.

127 x 95 cm

#### IMPORTANTE

- El comprador es responsable de desmontarlo, ya que se encuentra empotrado



### 112 BASE DECORATIVA

Salida en \$ 1 peso

Ubicación: Sala

Elaborado en vidrio. Decorado con elementos vegetales. Cuenta con 8 huevos de avestruz.

Base: 16 x 52 cm



### 113 CENTRO DE MESA

Salida en \$ 1 peso

Ubicación: Estancia

Elaborado en bronce. Decorado a manera clásica, con soportes a manera de garras.

17 x 40 x 45 cm



### 114 MACETA DE BRONCE

Salida en \$ 1 peso

Ubicación: Sala

Elaborado en bronce. Decorado con elementos orgánicos. Cuenta con nueve peras de cerámica contemporáneas en diferentes tamaños.

13 x 43 x 27 cm



### 115 JUEGO DE MESAS ESTILO CLÁSICO

Salida en \$ 1 peso

Ubicación: Sala

Centro y lateral,

Base elaborado en metal. Cubierta de vidrio rectangular. 10 mm

Centro: 47 x 150 x 100 cm , lateral 47 x 95 x 82 cm



### 116 NIÑAS ORIENTALES

Salida en \$ 1 peso

Ubicación: Sala

Elaborados en madera tallada y policromada, con cabello sintético. Detalles de conservación, pérdida de policromía en sombrero.

Piezas: 2

34 x 16 x 16 cm





### 117 TAPETE PERSA BAKTIARI

\$ 10,000 - \$ 15,000 MXN

Ubicación: Sala

Elaborado en lana, de 16 nudos. Decorado con medallón central, elementos geométricos y flecos. Diseño en colores marrón, rojos, beige y negros. Detalles de decoloración.

390 x 300 cm



### 118 TAPETE SHIRAZ

\$ 9,000 - \$ 14,000 MXN

Ubicación: Sala

Elaborado en lana, 16 nudos. Diseñado en colores marrones, rojos, azulados, y beige. Con flecos.

256 x 155 cm



### 119 CRUZ DE BRONCE

\$ 4,000 - \$ 6,000 MXN

Ubicación: Sala

Elaborado en bronce. Decoración al relieve con elementos orgánicos y vegetales, aureolas y destellos

60 x 44.5 cm



### 120 VIRGEN DE GUADALUPE

\$ 5,000 - \$ 7,000 MXN

Ubicación: Sala

Escultura elaborada en madera tallada. Decorado con elementos florales.

60 x 29 x 20 cm



### 121 CONSOLA CLÁSICA

Salida en \$ 1 peso

Ubicación: Recámara

Elaborada en madera enchapada. Cuenta con cubierta irregular, vano inferior y soportes torneados.

76 x 145 x 40 cm



### 122 ESCRITORIO DE MADERA

Salida en \$ 1 peso

Ubicación: Recámara

Elaborada en madera. Cuenta con cubierta rectangular de cristal de 6mm, una chambrana en forma de "H", y fustes tornados.

75 x 120 x 55 cm



### 123 MUEBLE ESTILO RENACIMIENTO

\$ 10,000 - \$ 15,000 MXN

Ubicación: Baño

Elaborado en madera tallada. Cuenta con cubierta rectangular y un lavabo de cobre en forma de pétalos y su llave. Decorado con elementos orgánicos, caras de figuras místicas, y acantos.

52 x 155 x 50 cm



### 124 ESPEJO ESTILO RENACIMIENTO

\$ 9,000 - \$ 15,000 MXN

Ubicación: Baño

Marco realizado en madera tallada, en diseño rectangular. Decorado con detallados mascarones, querubines, y elementos florales como vegetales en relieve.

166 x 129 cm

#### IMPORTANTE

- El comprador es responsable de desmontarlo, ya que se encuentra empotrado





**125 OSCAR SOLÍS (NICARAGUA, 1954-)**

\$ 12,000 - \$ 18,000 MXN

Ubicación: Comedor

Díptico

Acrílico/ madera.

Firmado al reverso, fechado 2010.

obra 65 x 50 cm c/u



**126 JARRONES OSCAR SOLÍS (NICARAGUA, 1954 - )**

Salida en \$ 1 peso

Ubicación: Sala

Lote de 2 jarrones elaborados por el artista Oscar Solís. Elaborados en cerámica pintada a mano.

Mediano 25.5 x 28 x 6 cm

Grande 39 x 12 x 12 cm



**127 SASKIA JUÁREZ (MONTERREY, 1943 -)**

\$ 12,000 - \$ 20,000 MXN

Ubicación: Estancia

Óleo sobre tela, enmarcado. Firmado y fechado 1979.

Pintura 32 x 42 cm,

Marco 42 x 53 cm



**128 SASKIA JUÁREZ (MONTERREY, 1943 -)**

\$ 16,000 - \$ 24,000 MXN

Ubicación: Estancia

Óleo sobre tela, enmarcado. Firmado y fechado 1976.

Pintura 43 x 63 cm



### 129 AUTOR DESCONOCIDO

Salida en \$ 1 peso

Ubicación: Sala

Óleo sobre tela. Firmado M. Amantos.

150 x 80 cm



### 130 BENJAMÍN MANZO (1939 - 2002)

\$ 20,000 - \$ 35,000 MXN

Ubicación: Sala

Óleo sobre tela enmarcado. Firmado y fechado 1999.

110 x 129 cm



### 131 JUEGO DE SILLONES CLÁSICOS ESTILO VICTORIANO

\$ 10,000 - \$ 20,000 MXN

Ubicación: Sala

Estilo: Victoriano moderno

Tapizado: Tela damasco en tono beige con motivos florales y arabescos

Estructura: Madera sólida (oculta)

Detalles: Brazos curvos tipo "scroll", cojines sueltos, faldón plisado en la base

Estado: Excelente estado de conservación.

Piezas: 2 sillones de tres plazas c/u

Medidas: 75 x 240 x 100 cm c/u



### 132 PAR DE SILLONES BERGER

\$ 5,000 - \$ 10,000 MXN

Ubicación: Sala

Lote de 2 sillones de sala. Cada una elaborada en madera, con con estampado clásico de cachemir.





### 133 NIÑO DIOS CON CAMARÍN

\$ 60,000 - \$ 90,000 MXN

Ubicación: Sala

Elaborado en madera estucada y encarnada, con resplandor de lámina de latón y potencias de madera.

Cuenta con camarín elaborado en vidrio y madera estucada, con aplicaciones en hoja de oro. Detalles de conservación retocado.

Niño Dios: 43cm de altura

Camarín: 78 x 66 x 37 cm



### 134 PAR DE ARCÁNGELES

\$ 8,000 - \$ 12,000 MXN

Ubicación: Sala

Lote de 2 esculturas de arcángeles. Cada pieza esta elaborada en material sintético con un acabado encarnado y policromado, realizado con decoraciones doradas. Las alas son elaboradas en metal.



### 135 MESA REDONDA DE MADERA

\$ 5,000 - \$ 7,000 MXN

Ubicación: Sala

Elaborado en madera con cubierta redonda. Cuenta con friso acanalado, fuste de madera tornada, y cuatro soportes tipo bollo. Decorado con pináculos.

76 x 100 cm



### 136 NIÑO JESÚS

Salida en \$ 1 peso

Ubicación: Sala

Hecho en cerámica española con etiqueta Palomeque.

39 x 18 x 15 cm



### 137 CRISTO CON SU CRUZ BARROCO

\$ 10,000 - \$ 15,000 MXN

Ubicación: Sala

Elaborado en material sintético policromado. Estilo Barroco.

Cristo: 26 x 29 cm

Cruz: 60 x 42 x 17 cm



### 138 ÍCONOS ORTODOXOS

\$ 7,000 - \$ 12,000 MXN

Ubicación: Sala

Lotes de 2 iconos ortodoxos rusos. Óleo sobre tabla de madera. Detalles de conservación, gesso craquelado.

Grande 44 x 37 x 2.5 cm,

Chico 38 x 31.5 x 2.5 cm



### 139 CONSOLA ESTILO LUIS XVI

\$ 15,000 - \$ 22,000 MXN

Ubicación: Sala

Elaborado en madera tallada, con aplicación en hoja de oro. Cubierta de mármol. Travesaño con remate de bellota. Detalles perdida de dorado.

80 x 92 x 59 cm



### 140 CANDELABROS DE LATÓN

\$ 4,000 - \$ 7,000 MXN

Ubicación: Sala

Elaborados en latón, con siete luces cada una. Decorado con elementos florales.

GENE BYRON

60 x 40 x 10 cm





#### 141 ATRIL ESTILO BARROCO CON BIBLIA

Salida en \$ 1 peso

Ubicación: Sala

Atril elaborado en madera tallada. Dorado. Estilo Barroco Mexicano. Cuenta con Consagrada Biblia Contemporánea. Fechado 1971. Barza.

Sin dimensión



#### 142 VIRGEN SANTÍSIMA

\$ 10,000 - \$ 18,000 MXN

Ubicación: Sala

Escultura elaborada en madera y pasta de madera, policromado y con aplicación de hoja de oro. Firmada J. Mora. Del Taller de mucho prestigio Casa Mora. Imaginería religiosa de Olot, España.

64 x 34 x 22 cm

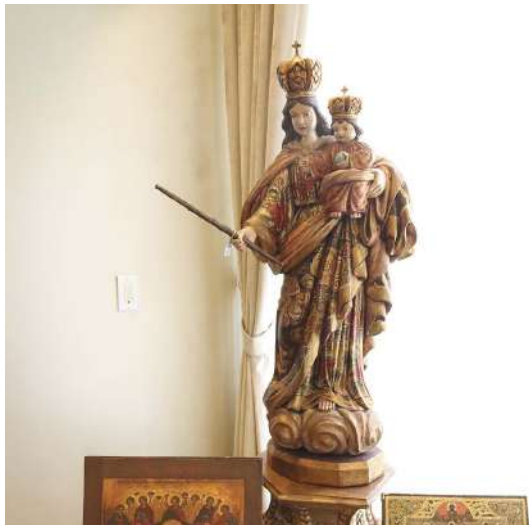

#### 143 NUESTRA SEÑORA CON EL NIÑO JESÚS

\$ 30,000 - \$ 60,000 MXN

Ubicación: Sala

Escultura religiosa que representa a la Virgen con el Niño Jesús en brazos, coronados ambos con ricas coronas talladas.

Técnica: Madera tallada, policromada y dorada

Estado: Muy buenas condiciones

Escultura: 90 x 38 x 23 cm

Base: 40 x 30 x 45 cm



#### 144 ARTESANÍA RELIGIOSA

Salida en \$ 1 peso

Ubicación: Sala

Escultura elaborada en papel maché por el artesano Danilo en Guadalajara, Jal. Se asienta sobre una con base de mortero.

Escultura: 41 x 30 x 12 cm

Base: 9 x 24.5 x 24.5 cm



### 145 DAMAS ORIENTALES

Salida en \$ 1 peso

Ubicación: Sala

Elaborados en cerámica policromada con detalles de conservación.  
Piezas faltantes.

Piezas: 3

32 cm de altura



### 146 PAR DE FLOREROS BEIGE

Salida en \$ 1 peso

Ubicación: Sala

Par de floreros en vidrio color tipo beige

Grande 34 x 21 cm, chico 28 x 12



### 147 PAR DE PEDESTALES ORIENTALES

\$ 6,000 - \$ 9,000 MXN

Ubicación: Sala

Lote de 2 pedestales orientales elaborados en madera ebonizada. Cuentan con cubierta circular de mármol, chambrana cruzada y soportes a manera de garra. Decorados con elementos calados orgánicos y quimeras en bronce.

Detalles de conservación. Piezas faltantes en soportes.

112 x 41 cm



### 148 PAR DE TIBORES FAMILLE VERTÉ

\$ 10,000 - \$ 18,000 MXN

Ubicación: Sala

Lote de 2 tibores elaborados en porcelana policromada estilo FAMILIA VERDE. Con escenas paisajistas y costumbristas. Decorado con dragones y zoomorfos dorados en relieve.

Detalles de conservación.

Tibor 90 x 34 cm

Base 112 x 41 x 42 cm





### 149 JARRÓN LEGRAS

\$ 5,000 - \$ 8,000 MXN

Ubicación: Sala

Elaborado en cristal camafeo en color rojo. Decorado con motivos florales y zoomorfos en relieve.

52.5 x 22 cm



### 150 FLORERO ESTILO ANDRÉ DELATTE

Salida en \$ 1 peso

Ubicación: Sala

Elaborado en vidrio policromado en color púrpura y rosa. Sin firma.

46 x 16 cm



### 151 JARRÓN ART DECÓ

\$ 8,000 - \$ 14,000 MXN

Ubicación: Sala

Elaborado en cristal esmerilado decorado con escenas de cacería en relieve. Sin firma.

Similar al jarrón "La Chasse" de Edmond Etling (1878-1940).

34 x 25 cm

### 152 ESPACIO SIN LOTE

ESPACIO SIN LOTE



### 153 FLORERO SAINT LOUIS

\$ 4,000 - \$ 7,000 MXN

Ubicación: Sala

Florero francés en vidrio esmaltado. Firmado St. Louis.

31 x 7 cm

### 154 ESPACIO SIN LOTE

ESPACIO SIN LOTE



### 155 CANDIL ESTILO MARÍA TERESA CONTEMPORÁNEO

\$ 18,000 - \$ 28,000 MXN

Ubicación: Sala

Elaborado en metal y cristal. Con pendientes de vidrio. Cuenta con 16 brazos y 25 luces.

110 x 105 cm



### 156 CANDELABRO DE MADERA

\$ 7,000 - \$ 11,000 MXN

Ubicación: Sala

Elaborado en madera tallada con acabado natural y metal. Decorado con elementos vegetales. Brazos a manera de hojas. Cuenta con 6 brazos largos y 6 cortos. Para 18 luces.

100 x 120 cm





### 157 CENTRO DE MESA JESÚS GUERRERO SANTOS

\$ 7,000 - \$ 10,000 MXN

Ubicación: Sala

Elaborado en barro pintado a mano, con aplicaciones de metal aplaca. Sin firma.

34 x 66 x 39 cm



### 158 JESÚS GUERRERO SANTOS (GUAD, 1939 - )

\$ 12,000 - \$ 18,000 MXN

Ubicación: Sala

Tibor elaborados en barro pintado a mano, con aplicaciones de metal aplaca. Firmado y fechado 1996. Detalles de conservación.

47 cm



### 159 JESÚS GUERRERO SANTOS (GUAD.1939 - )

\$ 18,000 - \$ 25,000 MXN

Ubicación: Sala

Lote de 2 tibores elaborados en cerámica y alpaca forjada a mano. Firmados. Una pieza con detalles.

Grande 36 cm altura

### 160 ESPACIO SIN LOTE

ESPACIO SIN LOTE



### 161 ALEGORÍA DE LAS CUATRO ESTACIONES

\$ 75,000 - \$ 100,000 MXN

Ubicación: Sala

Lote de 4 esculturas representando las cuatro estaciones sobre bases cuadradas. Elaborados en bronce con patinado imitación terracota.

estatuas 140 x 50 37 cm aprox.

bases 45 x 48 x 48 cm,



### 162 MESA ESTILO VICTORIANO

\$ 15,000 - \$ 22,000 MXN

Ubicación: Sala

Elaborado en madera. Cuenta con cubierta rectangular, travesaño de cuatro brazos unidos y soportes tipo cabriolé. Cubierta decorado con marquetería de espiga. Decorado con elementos orgánicos, hojas de acanto y volutas.

Detalles de conservación.

83 x 138 x 88 cm



### 163 APARADOR ESTILO RENACIMIENTO

\$ 12,000 - \$ 18,000 MXN

Ubicación: Estancia

Elaborado en madera tallada. Cuenta con repisa rectangular, dos cajones, vano inferior, y bases a manera de garras. Decorado con elementos orgánicos y vegetales, figuras antropomórficas y zoomorfas.

153 x 183 x 80 cm



### 164 MESA AUXILIAR ESTILO RENACIMIENTO

\$ 17,000 - \$ 25,000 MXN

Ubicación: Sala

Elaborado en madera tallada. Cuenta con cubierta rectangular, un cajón, friso decorado, pináculos, doble fustes a manera de jarrón, chambrana en "H", y jaladeras de bronce. Decorado con, elementos zoomorfos, cimbras y delfines, y elementos orgánicos.

74 x 126 x 83 cm





**165 COMEDOR CONTEMPORÁNEO CON 10 SILLAS**

Salida en \$ 1 peso

Ubicación: Comedor

Elaborado en madera con cubierta rectangular de vidrio biselado de 22 mm. Cuenta con 10 sillas de madera tallada, tapizada en color beige sin brazos. Decorado con elementos vegetales. Bases de bronce.

74 x 325 x 150 cm



**166 SILLONES CON BRAZO**

Salida en \$ 1 peso

Ubicación: Comedor

Lote de 2 sillones. Elaborados en madera tallada, con tapizado en color beige en diseño de medallones geométricos.

119 x 75 x 60 cm ,  
los otros 118 x 50 x 56



**167 CANDIL ESTILO FRANCÉS**

\$ 20,000 - \$ 30,000 MXN

Ubicación: Comedor

Elaborado en bronce, 12 brazos, 36 luces por brazo.

137 x 140 x 140 cm



**168 CANDELABROS DE BRONCE**

\$ 5,000 - \$ 7,000 MXN

Ubicación: Comedor

Elaborados en bronce. Para 7 luces. Con base de madera. Decorado con elementos orgánicos.

78 x 35 x 35 cm



**169 ANTONIA PÉREZ MALDONADO (MTY, 1937 - 2007)**

\$ 20,000 - \$ 35,000 MXN

Ubicación: Comedor

Óleo sobre tela. Firmado. Fechado 1996. Enmarcado.

260 x 190 cm



**170 JARRONES DECORATIVOS**

\$ 10,000 - \$ 15,000 MXN

Ubicación: Comedor

Lote de 2 jarrones elaborados en mármol tallado. Decorado con boca a manera de delfín, cuerpo con rosas y gallonado, base redonda. acantos.

Cuenta con bases de madera estilo neoclásico.

Altura: 75 cm

118 x 43 cm, base 60 x 40 x 40



**171 JOSÉ REYES MEZA (TAMPICO, 1924 - CDMX, 2011)**

\$ 50,000 - \$ 70,000 MXN

Ubicación: Comedor

Óleo sobre tela, firmado y fechado 1987.

Agradecemos a Fernanda Reyes Meza por su apoyo en la verificación de autenticidad de esta obra, Julio de 2025.

70 x 120 cm



**172 GERARDO CANTÚ (COAH. 1934 -MTY. 2021)**

\$ 40,000 - \$ 50,000 MXN

Ubicación: Comedor

Óleo sobre tela. Firmado. Fechado 1991. Enmarcado.

Pintura: 75 x 60 cm





### 173 FLORERO ESTILO GALLÉ

\$ 3,000 - \$ 5,500 MXN

Ubicación: Comedor

Elaborado en vidrio amarillo con verde.

16 cm



### 174 TAPETE PERSA

\$ 15,000 - \$ 20,000 MXN

Ubicación: Comedor

Elaborado en lana, de 16 nudos. Diseño en colores marrón, rojos, beige y negros. Estado: Conservación media

528 x 320 cm



### 175 TRASTERO ESTILO RENACIMIENTO FRANCÉS

\$ 28,000 - \$ 40,000 MXN

Ubicación: Comedor

Elaborado en madera tallada. Compuesto de 3 partes. Cuenta con remate, 3 cajones, 6 puertas abatibles, jaladeras de bronce, y soportes tipo bollo. Decorado con molduras, elementos orgánicos, arquitectónicos, y fustes a manera de figuras antropomórficas de bronce. Placas firmadas.

275 x 160 x 56 cm



### 176 APARADOR ESTILO RENACIMIENTO FRANCÉS

\$ 20,000 - \$ 30,000 MXN

Ubicación: Comedor

Elaborado en madera tallada, con cubierta de mármol rectangular verde. Cuenta con remate superior, dos cajones, dos puertas abatibles, vano inferior, y jaladeras de bronce. Decorado con elementos orgánicos, arquitectónicos y fustes a manera de figuras antropomórficas de bronce. Placas firmadas.

225 x 130 x 53 cm



### 177 GABINETE ESTILO FRANCÉS

\$ 35,000 - \$ 65,000 MXN

Ubicación: Estancia

Elaborado en madera tallada. Cuenta con remate superior decorado, 3 cajones, 5 puertas abatibles frontales, y 4 puertas laterales. Decorado con elementos orgánicos, columnas jónicas, columnas a manera de figuras antropomorfas, sirenas, molduras, y veneras.

265 x 200 x 61 cm

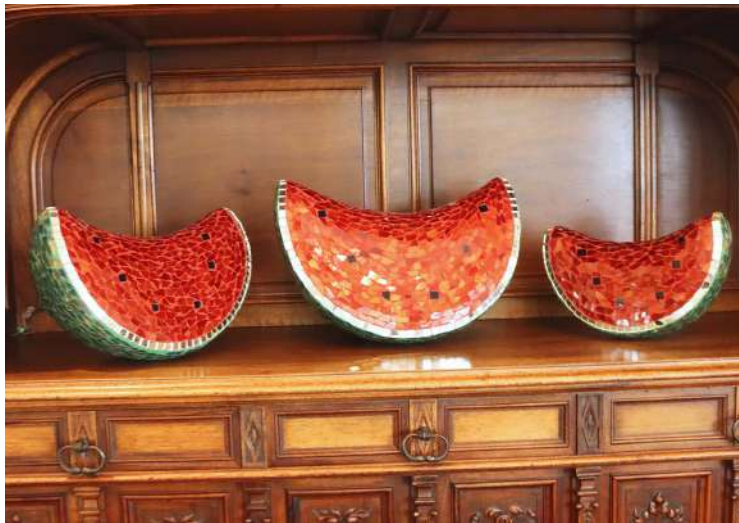

### 178 SANDIAS DECORATIVAS

Salida en \$ 1 peso

Ubicación: Estancia

Elaborado en material sintético y vidrio de diferentes colores.

Grande: 25 x 35 x 19 cm

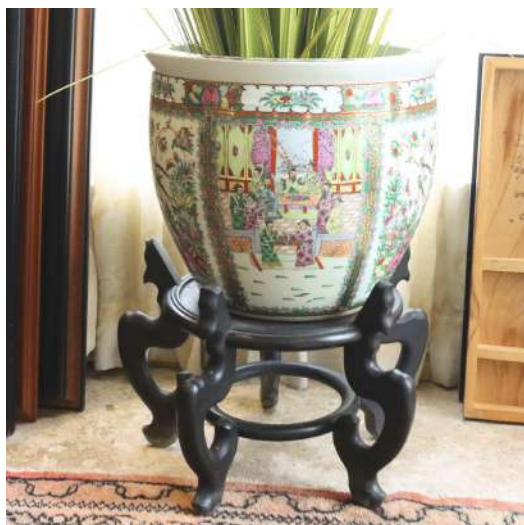

### 179 PAR DE FISH BOWLS

\$ 2,500 - \$ 4,000 MXN

Ubicación: Comedor

Lote de 2 peceras (fish bowls). Elaborados en porcelana policromada. Decorado con escenas cortesanas, elementos orgánicos y acuáticos. Cuenta con bases de madera.

40 x 47 cm cada uno



### 180 VAJILLA TAITÙ

\$ 6,000 - \$ 10,000 MXN

Ubicación: Comedor

Conjunto completo de vajilla de porcelana italiana marca Taitù, modelo 'Firenze', diseñado por Emilio Bergamin. El servicio incluye un total de 36 piezas, 3 platos para 12 personas que consta de taza, plato mediano y plato grande, todas en perfecto estado de conservación. Sello en la base: "Taitù by Emilio Bergamin - Italy"





### 181 VIRGEN CON EL NIÑO

\$ 4,000 - \$ 6,000 MXN

Ubicación: Comedor

Anónimo

Óleo sobre tela

Ca. 1950-1960

Con detalles

obra 99 x 81 cm

marco 126 x 108 cm



### 182 ARCÁNGEL CONTEMPORÁNEO

\$ 20,000 - \$ 30,000 MXN

Ubicación: Comedor

Madera tallada y policromada

100 x 105 x 40 cm



### 183 ARCÁNGEL SAN MIGUEL

\$ 25,000 - \$ 35,000 MXN

Ubicación: Estancia

Elaborado en madera tallada y pasta con acabado encarnado y policromado. Detalles de conservación.

120 x 50 x 20 cm



### 184 SAN JOSÉ CON NIÑO JESÚS

\$ 10,000 - \$ 16,000 MXN

Elaborado en madera tallada policromada. Detalles de conservación.

74 x 20 x 15 cm



### 185 ÁNGEL ARTESANAL

\$ 9,000 - \$ 14,000 MXN

Ubicación: Estancia

Elaborado en madera tallada polícromada.

63 x 20 x 17 cm



### 186 COLUMNA DECORADA CON QUERUBINES

\$ 6,000 - \$ 9,000 MXN

Ubicación: Estancia

Columna decorativa tallada en madera polícromada. Con un acabado en tonos rojos y dorados. Decorado con mascarones de ángeles.

77 x 44 x 44 cm



### 187 OSCAR SOLÍS (NICARAGUA, 1954 - )

\$ 40,000 - \$ 60,000 MXN

Acrílico sobre tela.

Firmado.

Fechado 2008.

Enmarcado.

La pintura presenta detalles de conservación, específicamente, daños en la pintura.

Pintura: 160 x 103 cm

Marco: 169 x 118 cm.



### 188 ESCULTURA POP ART

\$ 16,000 - \$ 25,000 MXN

Ubicación: Estancia

Elaborada en barro encubierto con papeles de revistas de cómics.

Firmado José Torres.

63 x 60 x 45 cm





**189 GILBERTO CHÁVEZ (MICH. 1875 - 1972)**

\$ 20,000 - \$ 30,000 MXN

Ubicación: Escalera

Título: Mañana Nebulosa

Técnica: Óleo sobre tela

Firma: Firmado "Chávez" en ángulo inferior izquierdo; fechado al frente; con placa metálica al frente del marco

Fecha: 1919

Estado: Presenta oxidación del lienzo y detalles mínimos atribuibles a su antigüedad, sin comprometer la integridad de la obra.

Medidas: 48 x 48 cm



**190 JOSÉ REYES MEZA (TAMPICO, 1924 - CDMX, 2011)**

\$ 50,000 - \$ 80,000 MXN

Ubicación: Estancia

Óleo sobre tela. Firmado. Fechado 1999.

Pintura: 112 x 57 cm ,

Marco: 125 x 70 cm



**191 SASKIA JUÁREZ (MONTERREY, 1943 -)**

\$ 20,000 - \$ 30,000 MXN

Ubicación: Estancia

Óleo sobre tela. Firmado y fechado 1999.

Pintura: 60 x 93 cm

Marco: 72 x 104 cm



**192 SASKIA JUÁREZ (MONTERREY, 1943 -)**

\$ 30,000 - \$ 40,000 MXN

Ubicación: Estancia

Óleo sobre tela, enmarcado. Firmado Saskia 1988.

Pintura 102 x 82 cm,

Marco 112 x 92 cm



### 193 VAJILLA NORITAKE

\$ 5,000 - \$ 7,000 MXN

Ubicación: Comedor

Elegante vajilla de porcelana japonesa de la línea Ivory China de Noritake, modelo Solemn Amber (número de patrón 7320). El conjunto está completo para 12 personas, 5 piezas por persona con un total de 60 piezas, consta de taza, plato taza, plato chico, plato mediano y plato grande, todas en excelente estado de conservación. El diseño presenta bordes decorados en ámbar profundo con detalles dorados, sobre porcelana color marfil, en un estilo clásico y atemporal.



### 194 VAJILLA NORITAKE

\$ 5,000 - \$ 7,000 MXN

Ubicación: Comedor

Elegante vajilla de porcelana japonesa de la línea Ivory China de Noritake, modelo Solemn Amber (número de patrón 7320). El conjunto está completo para 8 personas e incluye un total de 40 piezas, consta de taza, plato taza, plato chico, plato mediano y plato grande, todas en excelente estado de conservación. El diseño presenta bordes decorados en ámbar profundo con detalles dorados, sobre porcelana color marfil, en un estilo clásico y atemporal.



### 195 CUCHILLERÍA YAMAZAKI

Salida en \$ 1 peso

Ubicación: Comedor

Juego par 12 Personas. Cuenta con Tenedores de Carne y Ensalada. Cucharas de Sopa, Café, Postre y Mezcladora. 6 Piezas de Servicio.



### 196 CUCHILLERIA MARCA ARTHUR PRICE OF ENGLAND.

\$ 5,000 - \$ 8,000 MXN

Ubicación: Comedor

Cuchillo, tenedor carnes, tenedor pastel, cuchara sopa, cuchara café, y cuchara servicio, A un Juego le falta una cuchara de sopa y la de servicio estándar.

3 Juegos de 41 piezas, 5 piezas por persona, para 8 personas.

Cuchillería Sheffield 24 Personas





**197 OSCAR SOLÍS (NICARAGUA, 1954-)**

\$ 50,000 - \$ 70,000 MXN

Ubicación: Escalera

Óleo Sobre Tela

Firmado y fechado 2008.

Con detalles.

obra 140 x 150 cm, marco 148 x 157 cm



**198 OSCAR SOLÍS QUESADA (NICARAGUA, 1954 - )**

\$ 80,000 - \$ 130,000 MXN

Ubicación: Estancia

Óleo sobre tela, enmarcado. Firmado. Fechado 2022.

Pintura 180 x 160 cm,

Marco 196 x 176.5 cm



**199 JUAN EUGENIO MINGORANCE (ESPAÑA, 1906 - MÉXICO, 1979)**

\$ 50,000 - \$ 70,000 MXN

Ubicación: Estancia

Óleo sobre tela. Firmado. Con detalles de conservación, craqueladura y pintorea suelta.

Pintura: 70 x 85 cm

Marco: 86 x 72 cm



**200 ISMAEL GUARDADO (ZACATECAS, 1942 - 2025)**

\$ 20,000 - \$ 30,000 MXN

Ubicación: Estancia

Signos de Luna. Óleo sobre tela. Firmado. Fechado 1991. Enmarcado.

Pintura 53 x 43 cm,

Marco 67 x 56 cm



### 201 ESCULTURA CUBISTA

\$ 12,000 - \$ 18,000 MXN

Ubicación: Jardín

Escultura en diseño cubista tallada en mármol. Lacado en negro. Detalles de conservación. No cuenta con firma.

78 x 35 x 20 cm



### 202 SALVADOR DALÍ (FIGUERAS, ESPAÑA, 1904-1989)

\$ 15,000 - \$ 20,000 MXN

Ubicación: Recámara

La Crucifixión

Litografía. Firmado Salvador Dalí en plancha y a lápiz, 150/300, sin fecha. Incluye certificado de autenticidad.

obra 52 x 43 cm,



### 203 QUERUBÍN FLAUTISTA

\$ 10,000 - \$ 15,000 MXN

Ubicación: Jardín

Elaborado en bronce patinado, a manera de ángel infante (querubín) tocando unas flautas, colocado sobre una columna.

102 x 45 x 40 cm



### 204 QUERUBÍN CON MACETERO

\$ 12,000 - \$ 16,000 MXN

Ubicación: Jardín

Elaborado en metal, a manera de infante (querubín) sosteniendo una maceta, acompañado de una cabra a sus pies. Detalles de conservación y patina.

104 x 50 x 50 cm





### 205 ARCÁNGEL SAN MIGUEL

\$ 30,000 - \$ 50,000 MXN

Ubicación: Comedor

Hecho en madera dorada y policromada. Estilo contemporáneo.

128 x 60 cm



### 206 COLUMNA

\$ 6,000 - \$ 10,000 MXN

Ubicación: Comedor

Columna barroca de madera tallada.

97 x 40 cm



### 207 PEANA

Salida en \$ 1 peso

Ubicación: Estancia

Elaborada en madera tallada dorada. Utilizada para figuras religiosas o decorativas. Detalles de conservación en la parte inferior.

42 x 40 x 40 cm



### 208 PEDESTAL

\$ 4,000 - \$ 6,000 MXN

Ubicación: Comedor

Elaborado en madera tallada contemporánea

91 x 29 x 29



### 209 LOTE DE COPAS DE CRISTAL

\$ 5,000 - \$ 7,000 MXN

Ubicación: Comedor

Diseños en cristal cortado a mano. 8 diferentes modelos. 13 Agua 21 cm, 14 Espumoso 21.5, 21 Tinto 19cm, 12 blanco 17.5cm, 22 otra 16 cm, 10 Digestivo 14 cm, 17 Licor 13.5cm

21 la mas alta

Piezas: 109



### 210 CENTRO DE MESA DISEÑO CLÁSICO

Salida en \$ 1 peso

Ubicación: Sala

Elaborado en latón y material sintético.

26 x 33 cm



### 211 VIRGEN AMPONA

\$ 4,000 - \$ 6,000 MXN

Ubicación: Escalera

Escultura en madera tallada policromada. Incluye peana de material sintético con decoración de motivos orgánicos.

Virgen 43 x 40 x 14 cm

Peana 34 x 30 x 10 cm



### 212 CUADRO VIRGEN

\$ 35,000 - \$ 55,000 MXN

Ubicación: Recámara

Óleo sobre tela. Sin firma. Enmarcado. Detalles de antigua restauración.

Óleo: 90 x 65 cm, Marco: 112 x 87 cm





### 213 MESA DE ANTECOMEDOR

\$ 12,000 - \$ 18,000 MXN

Ubicación: Estancia

Elaborado en madera tallada con cubierta de vidrio biselado cuadrado de 19 mm. Con soporte a manera de zócalo, decorado con elementos orgánicos y zoomorfos.

73 x 145 x 145 cm



### 214 SILLAS CONTEMPORÁNEAS

\$ 5,000 - \$ 7,000 MXN

Ubicación: Estancia

Lote de 8 sillas contemporáneas. Cuentan con respaldo y asiento acojinado, tapizado en vinipiel color gris claro.

97 x 49 x 52 cm



### 215 TAPETE PERSA

\$ 14,000 - \$ 22,000 MXN

Ubicación: Estancia

Elaborado en lana, 12 nudos por pulgada. Decorado con medallón central, elementos orgánicos y geométricos. Detalles de conservación: esquinas deterioradas y flequillos maltratados.

363 x 260 cm

### 216 ESPACIO SIN LOTE

ESPACIO SIN LOTE





## 217 MESA DE CENTRO

\$ 4,000 - \$ 6,000 MXN

Ubicación: Estancia

Forrada con láminas de latón. Cuenta con cubierta de vidrio biselado de 19mm.

46 x 126 x 126 cm



## 218 TAPETE PERSA

\$ 5,000 - \$ 8,000 MXN

Ubicación: Estancia

Elaborado en lana, con 20 nudos por pulgada. Decorado con elementos geométricos, y orgánicos en colores azulados, beige y rojos. En buenas condiciones.

198 x 283 cm



## 219 SILLÓN ESTILO CAROLINO

\$ 4,000 - \$ 8,000 MXN

Ubicación: Baño

Elaborado en madera tallada. Con tejido en bejuco en respaldo y asiento, fustes salomónicos y chambrana en forma de "H". Decorado con elementos orgánicos, querubines, jarrones y flores.

137 x 65 x 50



## 220 SILLA ESTILO EUROPEO

\$ 4,500 - \$ 7,500 MXN

Ubicación: Estancia

Elaborada en madera. Cuenta con tapicería en color azul en el respaldo y asiento. Decorado con elementos orgánicos y heráldica, y remate con motivos de flor de lis tallados.

139 x 70 x 55 cm





## 221 JUEGO DE SILLAS

\$ 8,000 - \$ 12,000 MXN

Juego de 6 sillas está elaborado en madera y tapizado en un elegante tono gris oscuro. El conjunto incluye 2 sillas con descansabrazos 4 sillas estándar.

Presentan detalles de conservación por uso.

Piezas: 6 en total.

Medidas: 107.5 x 56 x 47 cm



## 222 ASIENTO CONTEMPORÁNEO

Salida en \$ 1 peso

Ubicación: Estancia

Elaborado en madera y colchón tapizado a manera de piel de cocodrilo.

40 x 160 x 95 cm

# REGISTRO PARA SUBASTA

Folio No. Paleta No. 

## DATOS DEL CLIENTE

¿Desea recibir catálogos GIMAU? ☐ Sí ☐ NoFecha: \_\_\_\_\_ Tipo de oferta: ☐ Presencial ☐ Ausencia ☐ Telefónica ☐ App ☐ Web

Nombre: \_\_\_\_\_

Teléfono: \_\_\_\_\_ Celular: \_\_\_\_\_

E-mail: \_\_\_\_\_

Identificación oficial: ☐ IFE ☐ Pasaporte No. \_\_\_\_\_

Dirección: \_\_\_\_\_ C.P.: \_\_\_\_\_

Ciudad: \_\_\_\_\_ Municipio: \_\_\_\_\_ Estado: \_\_\_\_\_ País: \_\_\_\_\_

RFC: \_\_\_\_\_

## \*GARANTÍA PARA PARTICIPAR EN SUBASTA

☐ Transferencia ☐ MasterCard ☐ Efectivo Monto: \_\_\_\_\_  
☐ Visa ☐ American Express

## \*INFORMACIÓN PARA REEMBOLSO DE GARANTÍA

Numero de cuenta: \_\_\_\_\_ Banco: \_\_\_\_\_

Numero de Clabe: \_\_\_\_\_

## \*LOTES A OFERTAR

Numero de lote: _____	Monto: _____	Numero de lote: _____	Monto: _____
Numero de lote: _____	Monto: _____	Numero de lote: _____	Monto: _____
Numero de lote: _____	Monto: _____	Numero de lote: _____	Monto: _____
Numero de lote: _____	Monto: _____	Numero de lote: _____	Monto: _____
Numero de lote: _____	Monto: _____	Numero de lote: _____	Monto: _____

## \*ACEPTO LAS CONDICIONES DE SUBASTA PARA HACER EFECTIVO MI REGISTRO Y OFERTAS

1. Llenar completamente este formulario y firmar al pie del mismo.
2. Acepto las ofertas que puje con mi paleta y confirmo las ofertas aquí expresadas.
3. En caso de hacer ofertas en ausencia o telefónicas, deberán ser enviadas con un mínimo de 3 hrs de anticipación, sin excepciones.
4. La garantía por cualquier medio utilizado, debe de ser validada y aceptada por el personal de GIMAU.
5. Acepto el cargo de Premium sobre el precio de martillo de mas del 17.4 % más IVA por concepto de comisión e IVA.
6. Una vez firmado y aceptado el presente documento, se pacta el compromiso de ambas partes. Se ejercerá la garantía cuando el cliente no cumpla con el (los) pago(s) de su interés no pagados.

\_\_\_\_\_  
Atendio\_\_\_\_\_  
Acepto también los términos al reverso  
Comprador**GIMAU**  
CASA DE SUBASTAS



## DERECHOS Y RESPONSABILIDADES DEL COMPRADOR

Por favor, leerlas con detenimiento y especial atención.

Una vez firmado el frente de este documento y registrado, se pacta el compromiso de ambas partes.

Es Responsabilidad y Obligación del comprador estar enterado del reglamento descrito a continuación de compra en subasta. Después de que se concreta la compra de martillo del lote en la subasta, desde este momento GRUPO GIMAU, S.A. de C.V. se deslinda de toda responsabilidad que le compete; y esta misma pasa a ser responsabilidad del comprador siendo el único responsable por cualquier daño o perjuicio ocasionado por el lote recién comprado. En el momento que se acredite la transacción del lote, el comprador o nuevo dueño, deberá pagar y retirar su lote, en un plazo máximo no mayor de 2 días hábiles a la subasta, en la dirección designada por GIMAU contando con la Forma de Registro firmada y sellada, junto con la Forma de Entrega de Lotes pagada, firmada y sellada por GRUPO GIMAU, S. A. de C.V. Para cualquier duda o aclaración consulte a uno de nuestros asesores.

### REGISTRO

1. Para participar y acceder a la subasta es necesario estar registrado, y es obligatorio dejar una garantía real y de respaldo un pagaré firmado. Es importante notar que el Registro no tiene costo alguno, de no adjudicarse ningún lote durante la subasta Usted recibirá su garantía íntegra y no habrá cargo alguno.

### EXHIBICION DE SUBASTA

1. Revise los lotes en exhibición con tiempo para su inspección.

2. La duda sobre los lotes debe ser aclarada antes de su compra.

3. El texto en el catálogo sobre un lote, ya sea oral ó escrita, por ejemplo, un artista, origen, historia o cualquier período, un objeto, metal, madera ó precios son responsabilidad única y exclusiva del propietario consignante de la pieza a subasta. Nuestra opinión es formada honestamente y en acuerdo al estándar de cuidado esperado de una casa de subastas. Recomendamos que, en el caso de objetos significativamente valiosos, busquen un consejo. La condición y naturaleza de los lotes vendidos en nuestra subasta es tal, que éstos raramente se encontrarán en perfectas condiciones y quizá tienden, dada su antigüedad, a mostrar signos de rotura desgaste, imperfecciones ó restauraciones. Por consiguiente, recomendamos que siempre observe a detalle las piezas personalmente y, particularmente en el caso de cualquier objeto de valor importante, se solicite opinión a un restaurador o cualquier otro consejero profesional de su confianza.

4. No se aceptarán reclamaciones ni devoluciones sobre daños, desperfectos, o reparaciones aunque estos no se hagan constar en el catálogo. Por esta razón, Si tiene dudas, por favor No compre.

### DURANTE LA SUBASTA

1. El organizador tiene el derecho de reservar la admisión a la subasta y el derecho a rechazar cualquier oferta.

2. Valores estimados: Son los 2 precios que se publican del lote y es el valor de mercado que puede tener. Al iniciar la puja el martillero dará a conocer los precios de salida de cada lote.

3. Valores de reserva, en caso de tenerlo en algún lote a subastar el martillero lo dará a conocer al inicio de dicho lote.

4. El comprador es responsable del uso de la paleta que se le asigne. Es importante que conserve su paleta ya que será necesario regresarla en el módulo de registro para poder reclamar su garantía. Los lotes son adjudicados al número de paleta que haga mejor la oferta sin importar quien esté haciendo su uso. Por esta razón, se pide que no deje que otras personas usen su paleta. Basta levantar la paleta al momento de estar subastando un lote que se haga efectiva la oferta por el mismo. El martillero pedirá a la sala un aumento de aproximadamente 10 % del precio actual del lote después de cada oferta, aunque será decisión del martillero el aumento que se pida. En el momento que el monto que el martillero pida no sea aceptado por la sala se considerará como adjudicado a la paleta que haya aceptado la última oferta.

### COMPRANDO EN LA SUBASTA

1. Al sonar el martillo, el lote queda adjudicado al mejor postor y el comprador está aceptando la responsabilidad de pagar el precio de martillo, incluyendo la comisión del comprador llamada Premium, y los impuestos dando un total de 17.4 % sobre el precio de martillo y otros cargos cuando éstos se indiquen y apliquen.

### DESPUES DE LA SUBASTA

1. Si se retira antes de terminar la subasta deberá recoger su estado de cuenta y firmarlo, para que esté enterado de sus cargos, contará 2 días hábiles para liquidar su cuenta ó también si así lo prefiere ahí puede pagar el total de su compra. Los lotes pagados se entregarán ese día solo las de fácil manejo, en caso de piezas donde se necesite más de 2 personas podrán ser recogidos los 5 días hábiles siguientes a la subasta en la dirección marcada por GIMAU, entregando el Formato de Pagado.

2. La adjudicación de lotes lleva una comisión sobre el precio de martillo llamada Premium del 15 % más el IVA 16 %, que totaliza el 17.4 % que será cargado a su cuenta. El total de su saldo tendrá que ser pagado para devolverle su garantía. El pago puede ser en efectivo, cheque, T de C, ó transferencia. Si usted liquida con cheque, tome en cuenta que hasta que se acredite el importe en nuestra cuenta, se podrá(n) entregar su(s) pieza(s). Cheques rebotados generará un cargo. Si su pago es con tarjeta de crédito ó débito tendrá un cargo extra del 5 % Visa, MasterCard y Am Exp.

3. No aceptarán pagos por lotes comprados por quien no sea el comprador registrado.

4. Los pagos serán recibidos únicamente por GRUPO GIMAU, S.A. DE C.V. y será el único que podrá autorizar y aprobar la entrega de los lotes pagados.

5. Si su pago es posterior a la fecha límite, 3er día, GIMAU tendrá derecho de realizar el cobro a través de la garantía otorgada.

6. En caso de la necesidad de exigirse el cobro mediante el pagaré al no presentarse el comprador a pagar después de 10 días de la subasta habrá un cargo extra del 30 % sobre el valor de la cuenta.

### RESOLUCION DE CONFLICTOS

1. Las discrepancias que puedan surgir entre la casa de subastas y el comprador serán sujetas a revisión de los records (video) que la casa de subastas tenga a su mano para llevar a una resolución justa del conflicto. La casa de subastas se reserva el derecho de retener la garantía del cliente en cuestión hasta después de la resolución del conflicto el cual tendrá la calidad de inapelable.

### ENTREGA DE LOTES

1. Los lotes pagados podrán ser recogidos los 5 días siguientes a la subasta en la dirección marcada por la Casa de Subastas contando con la Forma de Registro firmada y sellada o una Forma de Entrega de Lotes. Las piezas se entregarán en las condiciones que se encuentran y tal como se observan, es decir, con o sin caja, marco, envoltura, empaque. Es importante que las revise bien. GIMAU, no se hace responsable por cualquier desprendimiento o maltrato generado en la mercancía almacenada.

2. Lote que no se recojan después de su pago llevará un cargo de almacenamiento diario a razón de \$ 50 pesos después del 5to día hábil y hasta cumplir 60 días naturales después de la subasta.

3. Lotes no retirados después de 60 días serán rematados en subasta y el importe generado será propiedad de la casa de subastas para pagar el almacenaje, y gastos generados de lote.

### FACTURACIÓN

1. Si requiere factura por el Premium, por favor solicítela en la oficina de GIMAU al hacer el pago de sus lotes.



# GIMAU

CASA DE SUBASTAS

## CONTACTO

81 8356 0901

[www.gimau.com](http://www.gimau.com)