Subasta de Joyeria y mas..

Jueves 3 de Septiembre
8:00 p.m.

GIMAU
CASA DE SUBASTAS
VALUADORES & SUBASTADORES®

Comprar y vender en Subasta es fácil y emocionante.

¿ Quieres **vender** a través de una Subasta ?
¡ Llámanos o visítanos !

¿ Quieres **comprar** en una Subasta ?
Visita nuestra página y consulta nuestros próximos eventos.
¡ Asiste y disfruta tu compra !

INFORMES:
Tel: +52 (81) 8356 0901 | 04 | 07
Whatsapp: (+52 1) 81 2333 1403

Calzada del Valle No. 318 Ote.
Colonia del Valle, 66220
San Pedro Garza García,
Nuevo León, México

Lunes a Viernes de 9:00 a.m. - 7:00 p.m.

www.gimau.com

Elaboramos subastas Especiales para empresas, gobiernos, beneficencia y cualquier otro giro.
Subastas de Arte | Subastas de Joyería | Subastas de Herencias

Joyas | Diamantes | Relojes | Arte | Marfiles | Antigüedades | Bronces | Monedas | Herencias

GIMAU

CASA DE SUBASTAS

VALUADORES & SUBASTADORES®

La primera Casa de Subastas en Monterrey

Nuestro Equipo

Peritos Valuadores Expertos a su servicio en joyería, relojes, arte, cristal y porcelana, libros y documentos, juguetes antiguos, monedas y billetes, marfil, plata, antigüedades, estampillas y tapetes.

Valuaciones y Certificaciones

Evaluación formal de diamantes, joyas, relojes, antigüedades, objetos de valor y colecciones de valor.

Restauraciones

Restauraciones de joyas, relojes, diamantes, antigüedades, marfil y trabajos de arte.

Compras

Pagos inmediatos por joyas, relojes, centenarios, oro y plata. Pagamos de inmediato todo lo que no sea subastable después de haber sido valuados por un experto; se paga como metal al mejor precio del mercado.

Revise el catálogo

Echar un vistazo a nuestro catálogo es una gran forma de descubrir más acerca de lo que saldrá en próximas subastas; de vez en cuando revise el sitio web en www.gimau.com donde es posible ver todos los lotes.

Obtenga el máximo provecho de su revisión.

Visite la exhibición

Por supuesto, una vez que la subasta sea exhibida, visite nuestra sala de exhibición.

Descripciones

Cubren información básica de catálogo, como tamaño, fecha o antigüedad, medio, tipo, atribución, cantidad, etcétera.

Valores

Ejemplo: $ 70,000 - 100,000 MXN

Estos precios son en pesos mexicanos.

Los valores de catálogo son una guía del valor estimado

Lote 15
ANILLO DE ZAFIRO

Diseñado con 1 zafiro de cachemira con medidas de 11.3 x 8.54 x 6.20 mm, con un peso estimado de 5.80 ct, con 14 diamantes en talla brillante con un peso estimado de 1.40 ct, blancos y limpios, con 8 diamantes en talla baguette con un peso estimado de 0.72 ct, en oro blanco de 14 kte, con un peso de 8.8 grs. Hecho a mano. Circa 2000's.

$ 45,000 $ 65,000

Subasta de joyas y más...

Jueves 3 de Septiembre 2020

6:00 pm

Subasta en:

Calzada del Valle 318 Ote
Esq. Moctezuma
Col. del Valle
San Pedro Garza García, N.L., México
Tel. (81) 8356 0901 - 04 - 07
WhatsApp GIMAU (+ 52 1) 81 2333 1403
hola@gimau.com

Registro para subasta:

Igual que en un hotel, con identificación y dejando una garantía de $5,000 pesos, si en subasta no lograste comprar se devolverá la garantía a los 7 días. Consulte la guía rápida para acceder a la subasta.

Sugerimos ver las piezas físicamente, y/o si desea puede contactarnos para cualquier asunto como también solicitar fotos con acercamiento al WhatsApp GIMAU (+ 52 1) 81 2333 1403

facebook.com/Gimaumx

Aquí puedes ver nuestra subasta en vivo

GIMAU
CASA DE SUBASTAS
VALUADORES & SUBASTADORES
Tu historia
al mejor valor
Somos la única empresa
mexicana que valúa tus
objetos en su totalidad
¡Llámanos!
Tel. (81) 8356 0901 | 04 | 07
Otorgamos el mejor valor
para vender al mejor postor
Inscríbete para recibir nuestros Catálogos
hola@gimau.com
Whatsapp 81 2333 1403
Joyas | Diamantes | Marfiles | Relojes | Arte | Antigüedades | Herencias
Oficinas Generales GIMAU Mty. N.L.
Calzada del Valle No. 318 Ote.
Colonia del Valle, 66220
San Pedro Garza García,
Nuevo León, México
www.gimau.com
/GIMAUMX

GIMAU
CASA DE SUBASTAS
VALUADORES & SUBASTADORES

ESTIMADOS AMIGOS...

Les damos la bienvenida a nuestra Subasta Especial, en la que tendremos preparadas grandes sorpresas.

Les deseamos un feliz y divertido día.

COMO SE LLEVARÁ A CABO
LA SUBASTA DEL 3 DE SEPTIEMBRE

Guillermo Garza Fernández
Director General

POR TU SEGURIDAD, POR TU SALUD

Estamos muy atentos a los llamados y recomendaciones oficiales de nuestro municipio de San Pedro Garza García, Nuevo León, México.

-Será trasmitida en vivo jueves 3 de Septiembre a las 8:00 pm
por www.gimau.com y no recibiremos coleccionistas en la subasta.

-Podrá participar solo con Ofertas Telefónicas u Ofertas en Ausencia
para esto por favor haga su Registro y Ofertas previamente antes del miércoles 15 de julio. Estamos a su disposición a través de los teléfonos **81 8356 0901 - 04 - 07** con la Srita Erika Lobo a erika@gimau.com ó Whatsapp GIMAU 81 2333 1403.

-El registro es muy sencillo igual que en un Hotel, pero aquí si no compras nada, tu garantía te será devuelta.

La exhibición esta abierta para todo el público por favor contactenos para hacer una cita al Whatsapp GIMAU 81 2333 1403 lo atenderemos en privado y en exclusiva con todas las reglas de higiene establecidas por nuestras autoridades. También le podremos enviar fotografías especiales por Whatsapp del lote que usted desee.

GIMAU Casa de Subastas es una empresa comprometida con brindar el más alto servicio a sus clientes y no hay nada que nos importe más que su bienestar. Muchas gracias por su comprensión, lealtad y apoyo durante estos tiempos tan inciertos y esperamos salir juntos de esta situación pronto.

No se pierdan la oportunidad de participar de esta emocionante experiencia.

VALUAMOS Y SUBASTAMOS...

GIMAU
CASA DE SUBASTAS
VALUADORES & SUBASTADORES®

ORO Y RELOJES
en cualquier presentación

ARTE Y ESCULTURA
de artistas reconocidos

ANTIGÜEDADES
colecciones, muebles y piezas finas

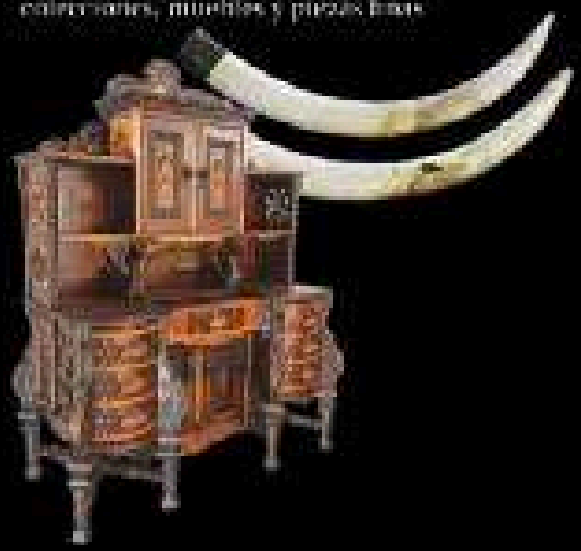

JOYAS Y DIAMANTES
cualquier pieza, moderna o antigua

PLATA
en cualquier presentación

SUBASTAMOS

Si sus piezas de Joyería y monedas al momento de valuarlas, por un esquema no son subastables, al precio de oro y plata.

Elaboramos subastas Especiales para empresas, gobiernos, beneficencia y cualquier otro giro.

Subastas de Arte | Subastas de Joyería | Subastas de Herencias

Estamos abiertos a Consignación

Matriz, Galería GIMAU
Lázaro Garza Ayala 333
Col. Tampiquito, Garza García

Sucursal, Calzada del Valle
Calzada del Valle 318 Ote.
Col. del Valle, Garza García

Más información
www.gimau.com

GIMAU
CASA DE SUBASTAS
VALUADORES & SUBASTADORES

Compramos oro, plata y monedas

al mejor precio

En la valuación tomamos en cuenta todo, los diamantes, la mano de obra, marca, antigüedad, hechura y pedrería

Subastamos tus piezas valiosas a coleccionistas

¡ Compruébalo, no te vayas a arrepentir !

PRECIO AL VIERNES 28 DE AGOSTO

CENTENARIO
Compra - 51,000 MXN
Venta - 53,000 MXN

ONZA DE PLATA
Compra - 550 MXN
Venta - 690 MXN

- Oro
- Plata
- Monedas
- Antigüedades
- Marfiles
- Arte
- Relojes
- Anillos
- Joyería
- Etc...

81 2333 1403

Calzada del Valle No. 318 Ote
esquina con Moctezuma
Colonia del Valle
San Pedro Garcza García
81 8356 0901 | 04 | 07

Los precios pueden variar debido a la volatilidad del mercado.

GIMAU
CASA DE SUBASTAS
VALUADORES & SUBASTADORES

Estimados clientes:

Debido a esta contingencia estaremos recibiendo únicamente para subasta, Diamantes, Joyería, Relojes, Monedas, piezas de Plata, Oro, Marfiles, Obras de Arte y piezas muy Coleccionables.

Se pagaran de Inmediato las piezas de Joyería de Oro, Plata, Centenarios, Onzas Libertad y Pedacería una vez que nuestro Perito Experto Valuador lo halla revisado y que no sea posible recuperar un mayor precio en subasta.

Para su comodidad sus objetos consignados pasaran a subasta todos los jueves del mes, así el proceso de recuperación del dinero será sumamente ágil.

En nuestros catálogos a partir del jueves 7 de Mayo verá poco a poco una disminuición de objetos y muebles, esto será a que ya se cerró la consignación de estos productos y lo que pasa a subasta fue consignado antes del viernes 20 de Marzo de 2020.

GIMAU
CASA DE SUBASTAS
VALUADORES & SUBASTADORES

¡ESTAMOS ABIERTOS!

Porfavor contáctanos
Whatsapp GIMAU 81 2333 1403

Servicios GIMAU

Subastas, Valuaciones, Auntentificaciones, Compras de Oro y Plata. Contamos con experiencia en más de 500 Subastas.

Subastas

Productos finos de particulares clasificados en: Subastas de Oportunidades, lotes peculiares y de calidad con valores accesibles. Subastas Especiales, piezas importantes únicas, valiosas y de carácter coleccionable.

Subastas Empresariales

Lotes de empresas: autos, maquinaria, muebles, obras de arte, etc.

Subastas Gubernamentales

Productos donde sea necesaria la transparencia y seriedad de nuestro proceso.

Subastas de Beneficencia

Piezas cuya venta total o parcial sea donada a fin de generar fondos para alguna Asociación.

Subastas de Bienes Raíces

Bienes Inmuebles, Terrenos, Casas, Bodegas, Departamentos, etc.

Subastas Automotrices

Lotes de automóviles, motocicletas, vehículos de colección, camiones de carga, etc.

Subastamos cualquier producto que tenga en el mercado...

Valuaciones

Las valuaciones se pueden utilizar para la repartición justa y equitativa de herencias, para la compra/venta de un bien, para asegurarlas o simplemente para conocer su valor actual.

Nuestras valuaciones se entregan por escrito, con fotografía, descripción detallada y firmadas por cada uno de Peritos Valuadores, experto en cada materia. Contamos con más de 60 valuadores expertos.

Autentificaciones

La Autentificación de una Obra de Arte es una consulta realizada a los expertos de cada artista. Se revisa la autenticidad de la obra y se entrega un dictamen por escrito.

Compras de Oro y Plata

En caso de que sus joyas, relojes, charolas jarras y/o monedas de oro y plata no sean piezas candidatas para subasta, le ofrecemos el pago inmediato de ellas como oro o plata. De esta forma, usted tendrá la certeza de que sus piezas fueron revisadas por Expertos y así obtener el mejor precio de sus piezas y de no haber malvendido solo por el precio por gramo de oro o plata.

GIMAU
CASA DE SUBASTAS
VALUADORES & SUBASTADORES

GUÍA RÁPIDA PARA ACCEDER A LA SUBASTA

Registro del Comprador

Si no ha ofertardo o consignado anteriormente con nosotros le pediremos presentarse en el área de Atención a Clientes:

- Persona Fisica: Identificación oficial con fotografía (credencial de elector o pasaporte) y, si no se muestra su dirección en la identificación, también será necesario un comprobante de domicilio.
- Persona moral: Acta Constitutiva y RFC.

Su registro si va a estar presente en la subasta deberá de "efectuarse al menos 1 hora antes" del inicio de la subasta, sí participara con oferta en ausencia o telefonica usted deberá estar registrado al menos 3 dias antes ya con sus ofertas presentadas a Erika Lobo **erika@gimau.com** para poder tener derecho a una paleta. Asi mismo, dejar una garantía de $5,000.00 Moneda Nacional (Cinco mil pesos 00/100 M.N.) en efectivo, tarjeta de crédito ó una transferencia a Grupo GIMAU S.A. de C.V. a la cuenta de Bancomer **No. 0110229784**, Clave Interbancaria **No.: 012580001102297846,** una vez hecho el depósito por favor enviarlo con sus datos, fotografía del INE y su cuenta interbancaria al correo: **alejandro@gimau.com** Esta garantía si usted no compra nada en subasta se le devolverá en 7 dias.

Asignación de Paleta

Una vez que se haya registrado en nuestro sistema, se le asignará una paleta. Mediante ésta, usted tendrá la posibilidad de pujar (ofertar) por el (los) lote(s) en el(los) que esté interesado en adquirirlo(s) y usted podrá pagar en ese momento o hasta dos días hábiles.

Adjudicación

SI usted fue quien llevó a cabo la última puja (oferta más alta) por el lote ofrecido por el martillero, usted es el nuevo propietario de dicho lote (una vez que se hayan liquidado las obligaciones que se detallan en la sección "pago y propledad").

Pago

Por favor tome en cuenta que GIMAU no aceptará pagos por lotes comprados por quien no sea el comprador registrado. Los lotes comprados en GIMAU pueden ser pagados mediante transferencia electrónica, tarjetas crédito (aplican comisiones bancarias), efectivo o cheque nominativo. Su compra deberá de ser cubierta el mismo dia o hasta 2 dias hábiles.

Ofertas Escritas Exitosas

GIMAU notificará a los compradores exitosos. Aunque se envíen los estados de cuenta por correo electrónico después de la subasta, no aceptamos responsablidad por notificarle los resultados de sus oferta. Los compradores son animados a contactarnos por teléfono o en persona tan pronto sea posible, después de la subasta, para obtener detalles sobre los resultados de sus ventas, a fin de evitar incurrir en innecesarios cargos por almacenamiento.

CONDICIONES DE VENTA

Condición

La naturaleza de los lotes vendidos en nuestra subasta es tal, que éstos raramente se encontrarán en perferta condiciones, y probablemente tienden, dada su naturaleza y antigüedad, a mostrar signos de desgaste, rotura, imperfecciones, restauraciones o reparaciones. Por consiguiente, recomendamos que siempre observe a detale las piezas personalmente y, particularmente en el caso de cualquier objeto de valor importante, que solicite a su propio restaurador o cualquier otro consejero profesional a informarle al avanzar en la oferta.

Atribución

Cualquier afirmación hecha por GIMAU sobre cualquier lote, ya sea oral o escrita, concerniendo atribución a, por ejemplo, un artista, escuela, lugar de origen, historia o proveniencia o cualquier fecha o periodo, son expresiones de nuestra opinión o creencia. Nuestras opiniones y creencias han sido formadas honestamente y en acuerdo los estándares de cuidado, razonablemente esperados de una casa de subastas, dado a la importancia que se le ha dado al valor estimado del objeto y la naturaleza de la subasta en que es incluida. Esto debe ser claramente entendido que, debido a la naturaleza de nuestro proceso, somos incapaces de llevar a cabo investigación exhaustiva del tipo asumida por profesionales históricos y eruditos, y también que, así como la investigacion se desarrolla, la erudición y pericia evoluciona, las opiniones en esta materia pueden cambiar. Por lo tanto. recomendamos que, particularmente en el caso de objetos significativamente valiosos, busque consejo en las distintas materias por parte de sus asesores profesionales.

Estimados

Los precios estimados de venta no deben ser tomados como afirmaciones en el cual el producto se venderá o su valor para cualquier otro propósito.

DURANTE LA SUBASTA

Reserva de admisión

GIMAU tiene el derecho, a nuestra completa discreción, de reservar la admisión a cualquier subasta y el derecho a rechazar cualquier oferta.

Ofertar en nombre propio

Al hacer una oferta, el comprador está aceptando responsabilidad personal de pagar el precio comprado, incluyendo la comisión del comprador, los impuestos y otros cargos cuando éstos apliquen.

Ofertas en ausencia

Usaremos un esfuerzo razonable para llevar a cabo ofertas escritas entregadas antes de la venta para la conveniencia de clientes que no están en la subasta de manera presencial, por un agente o por teléfono. Las ofertas deben hacerse en la moneda nacional. Si recibimos diferentes ofertas escritas por un mismo lote en cantidades idénticas, y en la subasta éstas son más altas, el lote será vendido a la persona cuya oferta en ausencla haya sido recibida y aceptada primero. Solo se recibirán sus ofertas en ausencia hasta 3 días antes del día de la subasta.

Ofertas telefónicas

Si un comprador hace una reservación con nosotros antes de la conmemoración de la venta, nosotros haremos un esfuerzo razonable para contactarlo, a fin de permitirle participar en la oferta por teléfono; sin embargo, no aceptamos responsabilidad por no tener éxito en el proceso. Solo se recibirán sus ofertas telefónicas hasta 3 días antes del día de la subasta.

DESPUÉS DE LA SUBASTA

Comisión del comprador

En adición al precio de martillo, el comprador accede a pagar la comisión del comprador (15 %), más el impuesto al valor agregado sobre la comisión (16 %), que totaliza el 17.4 %.

Pago y propiedad

El comprador debe pagar la cantidad completa en un plazo no mayor de dos (2) dias hábiles después de la subasta. El comprador no adquirirá el título del lote hasta que todas las cantidades debidas del comprador hayan sido recibidas en plenitud cumpliendo con las comisiones e impuestos derivados de la operación. Recuerde que el(los) lote(s) comprado(s) en GIMAU puede(n) ser pagado(s) mediante transferencia electrónica, depósito bancario, tarjeta de crédito (aplican comisiones bancarias), efectivo o cheque nominativo. Si usted liquida con cheque, tome en cuenta que hasta que se acredite el importe en nuestra cuenta, se podrá(n) entregar su(s) pieza(s).

Recolección de los lotes

Podemos darnos el derecho a retener objetos vendidos hasta que todas las cantidades debidas hayan sido liquidadas o hasta que el comprador haya realizado cualquier otra obligación extraordinaria que requiramos. Sujeto a esto, el comprador deberá recoger los lotes comprados en menos de cinco (5) días hábiles a partir de la venta para evitar cargos por almacenaje, entre otros.

DERECHOS DE AUTOR

Los derechos de autor de todas las imágenes, ilustraciones y material escrito ptoducido por o para GIMAU relacionados a un lote, incluyendo el contenido de este catálogo, son y permanecerán todo el tiempo bajo la propiedad de GIMAU, y no deberán ser usados por el comprador, o cualquier otro sin previo consentimiento por escrito por parte de GIMAU.

Sugerimos ver los lotes físicamente o solicitar fotos con acercamientos al
Whatsapp GIMAU (+ 52 1) 81 2333 1403

DERECHOS Y RESPONSABILIDADES DEL COMPRADOR

Participar, leerlas con detenimiento y acatarlas cabalmente.

Una vez formalizado el trato de cada documento y registrado en subasta, el contrato se perfecciona.

Es Responsabilidad y Obligación del comprador estar enterado de lo siguiente y lo descrito a continuación en su página de subasta. Después de que se concrete la compra de manera de subasta, desde ese momento GRUPO GIMAU, S.A. de C.V. se deslinda de toda responsabilidad que le competa y esto mismo pasa a ser responsabilidad del comprador siendo el único responsable ante cualquier daño o perjuicio a consecuencia por el lote recién comprado. En el momento que se concrete la transacción del lote, el comprador o nuevo dueño, deberá pagar y retirar el mismo, en un plazo máximo no mayor de 5 días hábiles a la subasta, en la dirección designada por GIMAU, contando con la forma de pago firmada y sellada, junto con la Forma de Entrega de Lotes pagada, firmada y sellada por GRUPO GIMAU, S. A. de C.V.

Para cualquier duda o aclaración comunicarse a una de nuestras sucursales.

REGISTRO

1. Para participar y acceder a la subasta es necesario estar registrado, y es obligatorio dejar una garantía misma que respalda un pagaré firmado. Es importante notar que el Registro no tiene costo alguno, no se adjudicarán ningún lote durante la subasta. Una vez recibida su garantía íntegra y no haber cargo alguno.

EXHIBICIÓN DE SUBASTA

1. Revise los lotes en exhibición con el tiempo para su inspección.
2. La casa sobre los lotes debe ser adorada antes de su compra.
3. El lote en exhibición sobre un lote, se vea con o escrito, por ejemplo, un artista, origen, historia o cualquier periodo, un objeto, metal, marcas o precios son responsabilidad única y exclusiva del propietario, más grande de la pieza a subasta. Nuestra colección es formada honestamente y en acuerdo al estándar de cuidado aceptado de una casa de subastas. Nada no damos que, en el caso de objetos significativamente valiosos. Busquen un consejo. La condición y naturaleza de los lotes vendidos en nuestra subasta es tal, que estos raramente se encontrarán en perfecto condiciones y quizá tendrán, desde su antigüedad, o muchos signos de mucho desgaste, imperfecciones o restauraciones. Por consiguiente recomendamos que siempre observe la descripción los pueda personalmente y, particularmente en el caso de cualquier objeto de valor importante, se solicita opinión o un asesoramiento o cualquier otro consejero profesional de su confianza.
4. No se aceptarán reclamaciones en descripciones sobre datos, despachos, antigüedades o cualquier cosa que no se haga constar en el catálogo. Por esta razón. El plazo de días, por favor no compre.

DURANTE LA SUBASTA

1. El negociador tiene el derecho de retener la admisión a la subasta y el derecho a rechazar cualquier oferta.
2. Valores estimados. Son los 2 precios que se publican del lote y es el valor de mercado que puede tener. Al iniciar la puja el martillero dará a conocer los precios de salida de cada lote.
3. Ventas de muestra, en caso de interés en algún lote o subasta el martillero lo dará a conocer al inicio de dicha lote.
4. El comprador es responsable del uso de la paleta que le asigne. Es importante que conserve su paleta ya que será necesario registrarla en el módulo de registro para poder reclamar su garantía. Los lotes son adjudicados al número de paleta que haga mejor la oferta sin importar quien sea el hacer de su uso. Por esta razón, se pide que no ceda que otras personas usen su paleta.
Recuerde levantar la paleta al momento de estar subastando un lote que se haga efectiva la oferta por el mismo. El martillero pedirá a todos un aumento de aproximadamente 10 % del precio actual del lote dependiendo de cada subasta, si nadie sea dispuesto el martillero el aumento que se pida. En el momento que el monto que el martillero crea no sea aceptado por la sala se da por adjudicado al último que haya aceptado la última oferta.

COMPRANDO EN LA SUBASTA

1. Al cerrar el martillo, el lote queda adjudicado al mejor postor y el comprador está asumiendo la responsabilidad de pagar el precio de martillo, incremento a cualquier del comprador (tarifas) (Premium, y los impuestos donde un total de 17.4 % sobre el precio de martillo y otros cargos correspondientes se incluyan y apliquen.

DESPUES DE LA SUBASTA

1. Los se retire antes de terminar la subasta deberá recoger su etiqueta de identificación y firmarla, para que esté fácilmente de sus cargos, normal 3 días hábiles para liquidar su cuenta. A menudo el cliente prefiere ahí puesto pagar el total de su compra. Los otros pagos se entregarán sus diversos lotes de igual manera, en caso de pagos en efectivo necesita más de 2 personas, podrán ser recogidos los 5 días hábiles siguientes a la subasta en la dirección marcada por GIMAU, entregando el Formato de Pagos.
2. La adjudicación de un lote no cumplirá como el precio de martillo (tarifa Premium del 15 % más el IVA 16 %, o sea un total del 17.4% que será cargado a su cuenta. El total de su saldo tendrá que ser pagado para devolverle su garantía. El pago puede ser en efectivo, cheque, 1 día de la transacción. Si usted liquida con cheque, tome en cuenta que hasta que se acredite el importe en nuestra cuenta, no podemos entregar sus pertenencias. Cheques rebotados generan un cargo. Si su pago es con tarjeta de crédito o débito recibirá un cargo extra del 5 % Visa, MasterCard y American Express.
3. No aceptamos pagos por lotes comprados por otros no sea el comprador registrado.
4. Los pagos serán recibidos en tiempo por GRUPO GIMAU, S.A. DE C.V. y usted tiene que pedir autorizar y acordar la entrega de los lotes pagados.
5. Si su pago es pagadero a la factura de lote, lo que, GIMAU tendrá derecho de cobrar el cobro a través de la garantía otorgada.
6. En caso de la necesidad de exigir que se reclame el pagaré a un presentarse el comprador a pagar después de 10 días de la subasta habrá un cargo extra del 20% sobre el valor de la cuenta.

RESOLUCIÓN DE CONFLICTOS

1. Las diferencias que puedan surgir entre la casa de subastas y el comprador serán sujetas a resolución de los tenedor [sitios] que la casa de subastas juzgue suficiente para llevar a una resolución justa del conflicto. En caso de subastas se reserva el derecho de retener la garantía del cliente en cuestión hasta después de la resolución del conflicto al cual tendrá la casa de subastas.

ENTREGA DE LOTES

1. Los lotes pagados podrán ser recogidos los 5 días siguientes a la subasta en la dirección marcada por la Casa de Subastas contando con la Forma de Registro firmada y sellada y una Forma de Entrega de lotes. Los piezas se entregarán en las condiciones que se encuentren y así como se observan, es decir, con sin caja, marco, cristales, empaque. Es importante que los compruebe.
GIMAU no se hace responsable por cualquier desprendimiento o maltrato generado en la mercancía almacenada.
2. Lotes que no sean retirados después de su pago llevarán un cargo de almacenamiento diario a razón de $ 50 pesos después del 5to día hábil y hasta el mes 60 días naturales después de subasta.
3. Lotes no retirados después de 90 días serán rematados en subasta y el importe generado será propiedad de la casa de subastas por pagar el almacenaje, y gastos generados de lote.

FACTURACIÓN

1. Se requiere factura por el Premium, por favor solicitarla en la oficina de GIMAU al hacer el pago de sus lotes.

GIMAU
CASA DE SUBASTAS

REGISTRO PARA SUBASTA

Por favor llénelo si desea inscribirse por email, haga su depósito de $ 5,000 pesos y envíe Deposito y Registro a erika@gimau.com

Folio No. _____

Paleta No. _____

Tipo de oferta: Presencial ☐ Ausencia ☐ Telefónica ☐

Fecha: _____

DATOS DEL CLIENTE

¿Desea recibir catalogos GIMAU? No ☐ Si ☐

Nombre: _____

Con este número Arbo de Navidad. Los datos aquí proporcionados son exclusivamente para uso de GIMAU Casa de Subastas. ☐

Teléfono: _____ Celular: _____

E-Mail: _____ ☐

Identificación Oficial: ☐ IFE ☐ Pasaporte No. _____

Dirección: _____ C.P.: _____

Ciudad: _____ Municipio: _____ Estado: _____ País: _____

RFC: _____

GARANTIA PARA PARTICIPAR EN SUBASTA, requisito obligatorio.

☐ Transferencia ☐ Efectivo ☐ Cheque Monto: _____

☐ Visa ☐ American Express ☐ MasterCard

Número de tarjeta de crédito: _____ / _____ / _____

INFORMACIÓN PARA REEMBOLSO DE GARANTÍA, en caso de no realizar compra.

Número de Cuenta: _____ Banco: _____

Número de Clabe: _____

REGISTRO PARA INSCRIPCION POR EMAIL

Si Usted desea asegurar su ingreso a la Sala de Subastas, o participar por medio de Ofertas en Ausencia o Ofertas Telefónicas por favor, realice un deposito de garantía por $ 5,000 pesos para poder asignarle una paleta para poder ofertar, por favor llene esta ficha y envíela a solicitud@gimau.com y envía esta forma y su deposito a erika@gimau.com, una vez recibido en GIMAU Usted recibirá un formato para ahí poner sus Ofertas en Ausencia o Telefónicas, **deberá de ser realizado mínimo 3 días antes de la subasta.**

Grupo GIMAU SA de CV
Cuenta: 0130229784

Cuenta Clabe 012580001102297846
Banco: BBVA Bancomer

Acepto las condiciones de subasta para hacer efectivo mi registro y ofertas:

1. [illegible]
2. Acepto las ofertas que pueda con mi paleta y confirmo mi oferta aquí expresada.
3. En caso de hacer ofertas en ausencia o telefónicas son obligadas con un depósito mínimo de 2 días [illegible]
4. La garantía por cualquier medio de pago, debe de ser realizada por personal de GIMAU.
5. [illegible]
6. Otras no previstas y acordadas al momento ocurrente, se pacta el completo desarrollo de la subasta. Se garantiza la [illegible]

GIMAU, Casa de Subastas

Horario: Lunes a Viernes de 9:00 am - 7:00 pm

Tel. + 52 (81) [illegible]

Whatsapp GIMAU (+52 1) 81 2333 1403

Cabildeo de 10:00 am - 2:00 pm

Abierto

Comprador
Acepto cumplir con los términos de la venta

Sugerimos ver los lotes físicamente o solicitar fotos con acercamientos al
Whatsapp GIMAU (+ 52 1) 81 2333 1403

GIMAU
CASA DE SUBASTAS

"Te invitamos a **consignar** para nuestras próximas subastas"

Valuaciones gratis

Aplican Restricciones

Envianos fotografías de tus artículos al Whatsapp de GIMAU: 81 2333 1403

POR FAVOR CONSULTENOS,
TENDREMOS MAS DE 108 SUBASTAS EN EL AÑO

Joyas | Diamantes | Marfiles | Relojes | Arte | Antigüedades | Herencias

Valúa y consigna para próximas subastas

Catálogo en línea: **www.gimau.com**

Llámanos, Tel. (81) 8356 0901 , 04 , 07

1 PULSERA EUROPEA ESTILO SERPIENTE

64 diamantes en talla brillante con un peso estimado total de 3.20 ct, blancos casi limpios, diseñada en oro amarillo de 21 kte, con un peso de 82.9 grs. Contemporánea.

$ 120,000 - $ 150,000 MXN

Sugerimos ver los lotes físicamente o solicitar fotos con acercamientos al
Whatsapp GIMAU (+ 52 1) 81 2333 1403

2 PULSERA DE CARNEROS DE GRECIA

Diseñada con esmalte azul, con 10 esmeraldas en talla con un peso estimado de 0.15 ct, en oro amarillo de 18 kte, con un peso de 32.6 grs.
Circa 1970´s.

$ 40,000 - $ 60,000 MXN

Sugerimos ver los lotes físicamente o solicitar fotos con acercamientos al
Whatsapp GIMAU (+ 52 1) 81 2333 1403

3 JUEGO MARCA ROBERTO COIN

Diseño Nugget con collar y pulsera en oro amarillo de 18 kte con un peso total 125.4 grs. Contemporáneas.
31.6 x 21.4 x 6 cm

$ 180,000 - $ 260,000 MXN

Sugerimos ver los lotes físicamente o solicitar fotos con acercamientos al
Whatsapp GIMAU (+ 52 1) 81 2333 1403

ROBERTO
COIN
ITALY

4 JUEGO DE TOPACIOS

Consta de aretes largos con su dije, diseñado con 6 topacios en talla oval y pera con un peso estimado total de 33 ct, 3 perlas de 12 mm cada una y 232 diamantes en talla brillante con un peso estimado total de 1.16 ct blancos casi limpios, en oro blanco de 14 kte con un peso total de 40.0 grs.
Contemporáneos.

$ 45,000 - $ 65,000 MXN

Sugerimos ver los lotes físicamente o solicitar fotos con acercamientos al
Whatsapp GIMAU (+ 52 1) 81 2333 1403

5 JUEGO DE RUBÍES

Consta de dije y aretes, con 3 rubies en talla cabujon con un peso estimado total de 25 ct con 81 diamantes en talla sencilla y brillante con un peso estimado total de 2.02 ct, blancos con ligero detalles, en oro amarillo de 18 kte, con un peso total de 26.8 grs. Hecho a mano. Contemporáneos.

$ 42,000 - $ 58,000 MXN

Sugerimos ver los lotes físicamente o solicitar fotos con acercamientos al
Whatsapp GIMAU (+ 52 1) 81 2333 1403

6 JUEGO DE RUBÍES

Consta de anillo, aretes y dije con 192 rubíes con un peso estimado total de 7.68 ct con 217 zafiros amarillos con un peso estimado total de 4.34 ct con quinto de la marca TNT, en oro amarillo de 14 kte, con un peso de 39.9 grs. La hechura de los aretes no es de la marca TNT. Contemporáneos.

Anillo No. 8

$ 50,000 - $ 70,000 MXN

Sugerimos ver los lotes físicamente o solicitar fotos con acercamientos al
Whatsapp GIMAU (+ 52 1) 81 2333 1403

7 JUEGO DE GUARDAPELO Y ARETES

Guarda Pelo de diseño Oaxaqueño en oro amarillo de 8 kte con un peso estimado de 3.3 gr. Circa 1940´s. Aretes diseñados con 26 granates en talla redonda sencilla en oro amarillo de 10 kte con un peso de 3.6 gr. Hecho a mano. Circa 1970´s.

$ 3,200 - $ 4,800 MXN

Sugerimos ver los lotes físicamente o solicitar fotos con acercamientos al
Whatsapp GIMAU (+ 52 1) 81 2333 1403

8 JUEGO DE ANILLOS

Anillo solitario con un diamante central en talla brillante con un peso estimado de 0.10 ct, color H, pureza VS2, en oro blanco de 10 k te con un peso de 2.3 gr. Hecho a mano. Circa 1960´s. Anillo casual con 5 diamantes en talla sencilla con un peso estimado de 0.21 ct, blancos con detalles, en oro blanco de 10 kte, con un peso de 1.9 gr. Hecho a mano. Circa 1960´s.

Anillo solitario No. 4 3/4
Anillo casual No. 6 3/4

$ 3,000 - $ 4,500 MXN

Sugerimos ver los lotes físicamente o solicitar fotos con acercamientos al
Whatsapp GIMAU (+ 52 1) 81 2333 1403

9 JUEGO DE 3 BRAZALETES

Diseñados en oro blanco, rosa y amarillo con un total de 84 diamantes en talla brillante con un peso estimado de 0.58 ct, blancos con ligero detalles, en oro de 14 kte, con un peso total de 35.3 grs. Contemporánea.

$ 34,000 - $ 44,000 MXN

Sugerimos ver los lotes físicamente o solicitar fotos con acercamientos al
Whatsapp GIMAU (+ 52 1) 81 2333 1403

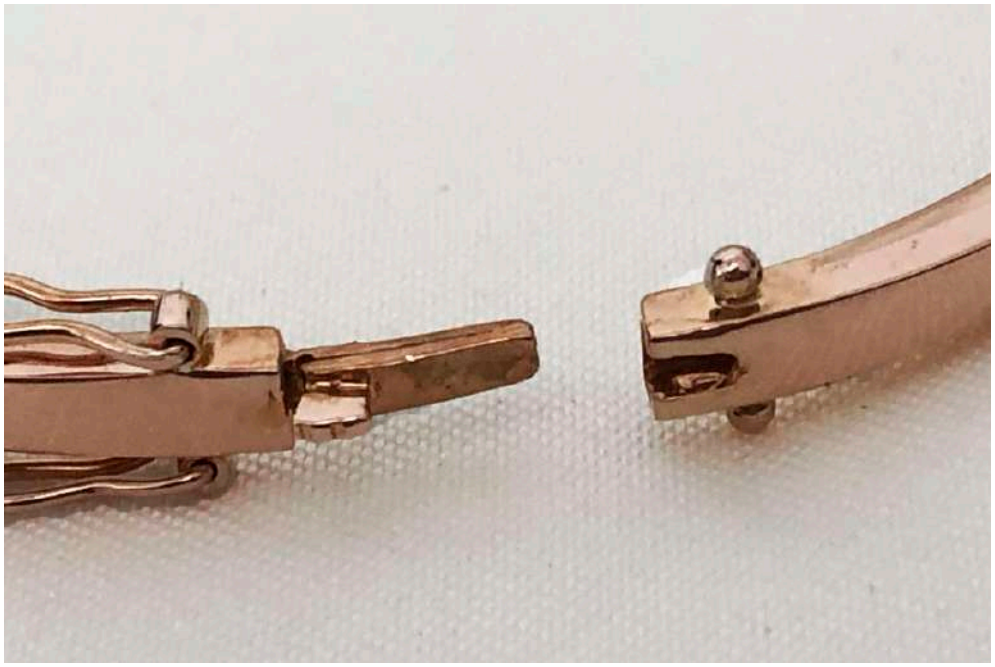

10 ARETES LARGOS

24 diamantes en talla sencilla con un peso estimado de 0.39 ct blancos con detalles, en metal de plata-cobre con un peso de 6.2 gr. Hecho a mano. Circa 1950´s.

$ 1,500 - $ 2,500 MXN

Sugerimos ver los lotes físicamente o solicitar fotos con acercamientos al
Whatsapp GIMAU (+ 52 1) 81 2333 1403

11 ARETES ESTILO FLOR

32 diamantes en talla sencilla con un peso estimado de 0.34 ct blancos con detalles, en metal de plata-cobre con un peso de 5.3 gr. Hecho a mano. Circa 1950´s.

$ 2,000 - $ 3,200 MXN

Sugerimos ver los lotes físicamente o solicitar fotos con acercamientos al
Whatsapp GIMAU (+ 52 1) 81 2333 1403

12 ARETES DE ESMERALDA

2 esmeraldas colgantes en talla pera con un peso estimado total de 0.80 ct , con 62 diamantes en talla sencilla con un peso estimado de 0.38 ct blancos con detalles, en metal de plata-nikel con un peso de 11.0 gr. Hecho a mano. Circa 1950´s.

$ 3,000 - $ 4,500 MXN

Sugerimos ver los lotes físicamente o solicitar fotos con acercamientos al
Whatsapp GIMAU (+ 52 1) 81 2333 1403

13 ANILLO Y CHURUMBELA

Anillo con 1 diamante central en talla brillante con un peso estimado de 0.27 ct, color H, pureza I1, con 4 diamantes en talla sencilla con un peso estimado de 0.02 ct, blancos con detalles, diseñado en oro blanco de 12 kte. Hecho a mano. Circa 1960`s. Churumbela, con 5 diamantes en talla sencilla con un peso estimado de 0.15 ct, blancos casi limpios, diseñado en oro blanco de 10 kte, con un peso total 7.2 grs. Hecho a mano. Circa 1960´s.

Anillo No. 7
Churumbela No. 7 1/2

$ 4,500 - $ 6,500 MXN

Sugerimos ver los lotes físicamente o solicitar fotos con acercamientos al
Whatsapp GIMAU (+ 52 1) 81 2333 1403

14 ANILLO MODERNISTA

1 diamante central en talla princes con medidas estimadas de 6.21 x 6.11 x 3.50 mm con un peso estimado de 1.21 ct, color H, pureza VS2, con 36 diamantes en talla brillante con un peso estimado total de 0.64 ct, blancos y limpios en oro blanco de 14 kte, con un peso de 9.5 grs. Contemporáneo.

Anillo No. 9 1/2

$ 75,000 - $ 105,000 MXN

Sugerimos ver los lotes físicamente o solicitar fotos con acercamientos al
Whatsapp GIMAU (+ 52 1) 81 2333 1403

15 ANILLO DE ZAFIRO

Diseñado con 1 zafiro de cachemira con medidas de 11.3 x 8.54 x 8.20 mm, con un peso estimado de 5.80 ct, con 14 diamantes en talla brillante con un peso estimado de 1.40 ct, blancos y limpios, con 8 diamantes en talla baguette con un peso estimado de 0.72 ct, en oro blanco de 14 kte, con un peso de 8.8 grs. Hecho a mano. Circa 2000´s.

Anillo No. 7 1/2

$ 45,000 - $ 65,000 MXN

Sugerimos ver los lotes físicamente o solicitar fotos con acercamientos al
Whatsapp GIMAU (+ 52 1) 81 2333 1403

16 ANILLO DE TOPACIO AHUMADO

1 topacio ahumado en talla caprichosa con un peso estimado de 9.00 ct, diseñado en oro amarillo de 10 kte, con un peso total de 10.1 grs. hecho a mano. Circa 1970´s.

Anillo No. 7 1/2.

$ 6,000 - $ 8,000 MXN

Sugerimos ver los lotes físicamente o solicitar fotos con acercamientos al
Whatsapp GIMAU (+ 52 1) 81 2333 1403

17 ANILLO CON DIAMANTE YELLOW

1 diamante central en talla Radiante con medidas 8.90 x 8.13 x (profundidad aproximada) 5.28 mm con un peso estimado de 3.40 ct, color Francy Light, pureza Vs1, orlado con 24 zafiros amarillos con un peso estimado de 0.31 ct, y con 48 diamantes en talla brillante con un peso estimado de 0.36 ct, blancos con detalles, diseñado en oro blanco de 14 kte, sin quinto, con un peso de 11.0 grs. Hecho a mano. Circa 2000´s.

Anillo No. 8

.

$ 250,000 - $ 350,000 MXN

Sugerimos ver los lotes físicamente o solicitar fotos con acercamientos al
Whatsapp GIMAU (+ 52 1) 81 2333 1403

18 ADEREZO DE CITRINA DORADA

3 citrinas doradas en talla de fantasía con un peso aproximado total de 7.00 ct, con 163 zafiros en talla brillante con un peso estimado de 3.26 ct, en oro amarillo de 18 kte, con un peso de 25.6 grs. Contemporáneas.

Anillo No. 8 3/4

$ 35,000 - $ 55,000 MXN

Sugerimos ver los lotes físicamente o solicitar fotos con acercamientos al
Whatsapp GIMAU (+ 52 1) 81 2333 1403

19 ADEREZO DE CARNEROS

Diseñados con 9 piedras preciosas de rubí, zafiros y esmeralda con un peso total de 0.65 ct, con 12 diamantes en talla brillante con un peso estimado de 0.20 ct, blancos y limpios, diseñado en oro amarillo de 18 kte, con un peso de 49.3 grs. Contemporáneos.

Anillo No. 8

$ 60,000 - $ 80,000 MXN

Sugerimos ver los lotes físicamente o solicitar fotos con acercamientos al
Whatsapp GIMAU (+ 52 1) 81 2333 1403

20 RELOJ MARCA BUCHERER

Modelo Sportivo, para caballero. Caratula de color negra con fechador en el numero 3. Maquinaria de cuarzo. Referencia 955.741. Diseñado todo en acero.

$ 6,000 - $ 10,000 MXN

Sugerimos ver los lotes físicamente o solicitar fotos con acercamientos al
Whatsapp GIMAU (+ 52 1) 81 2333 1403

STAINLESS STEEL

22

21 RELOJ MARCA VACHERON COSTANTIN

Modelo Chronometer para caballero. Con caratula color negra con fechador en el numero 3. Maquinaria automática no. 876511. Modelo # 42042/423J. Caja # 707722. Con caja y brazalete en oro amarillo de 18 kte. Incluye estuche y garantía originales.

$ 210,000 - $ 280,000 MXN

Sugerimos ver los lotes físicamente o solicitar fotos con acercamientos al
Whatsapp GIMAU (+ 52 1) 81 2333 1403

OPEN
CLOSE

Chronometer Officially Certified
Oversea

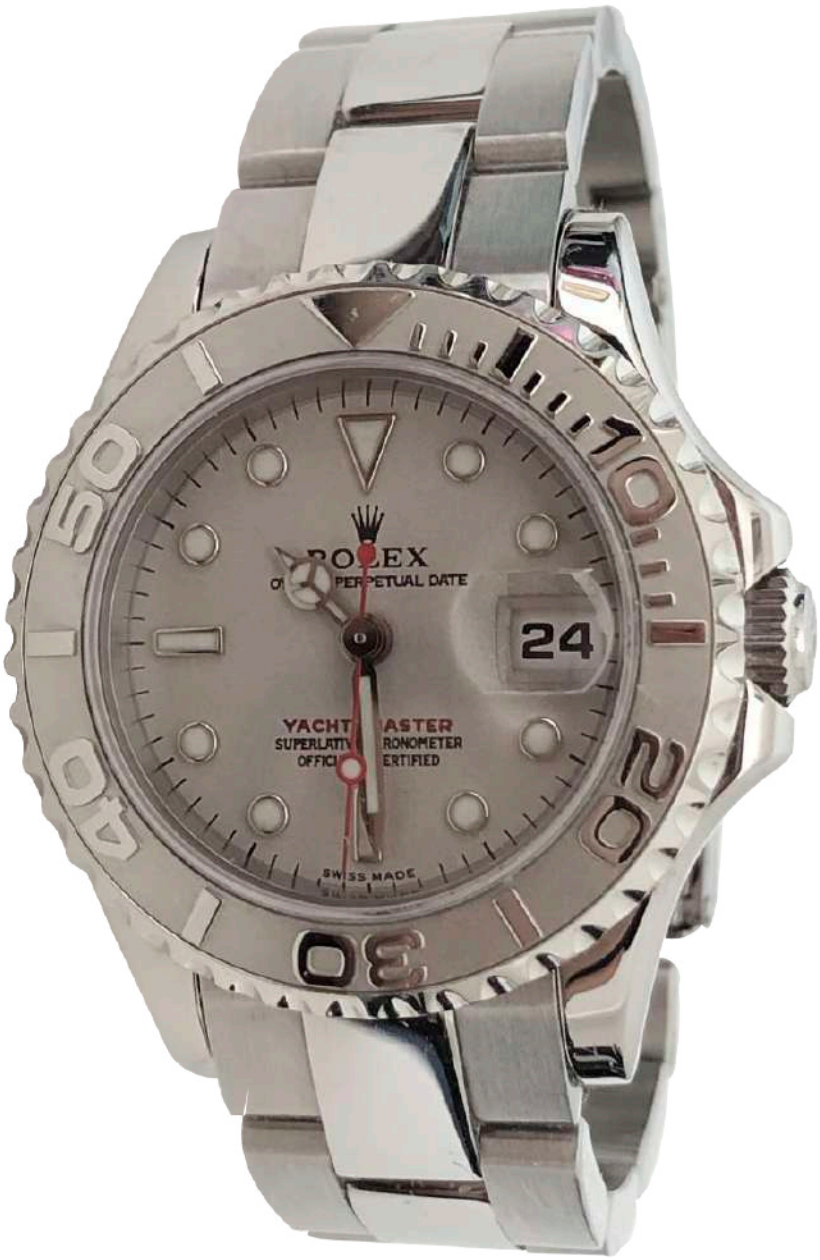

22 RELOJ MARCA ROLEX

Modelo Oyster Perpetual YACHT - MASTER, el reloj de Alta Mar para dama. Caratula color gris con fechador en el número 3. El bisel giratorio bidireccional con graduación de 60 minutos es de platino. Caja de 29 mm. Maquinaria automática. Modelo 169622. Serie D 931310. Todo en acero.

$ 70,000 - $ 90,000 MXN

El Yacht-Master combina carácter y rendimiento, y resulta igual de cómodo en el mar como a bordo de un velero. Las características herméticas y robustas de este modelo lo convierten en el reloj ideal para los deportes acuáticos y la navegación en particular.

Sugerimos ver los lotes físicamente o solicitar fotos con acercamientos al
Whatsapp GIMAU (+ 52 1) 81 2333 1403

23 GARGANTILLA DE PANTERAS CON MARFIL

4 rubíes en talla brillante con un peso estimado de 0.08 ct, diseñado en oro amarillo de 14 kte, con un con un peso total de 37.9 grs. Hecha a mano. Circa 1970´s.

$ 13,000 - $ 18,000 MXN

Sugerimos ver los lotes físicamente o solicitar fotos con acercamientos al
Whatsapp GIMAU (+ 52 1) 81 2333 1403

24 ANILLO SOLITARIO

1 diamante central en talla brillante con un peso estimado de 0.49 ct, color I, pureza Vs1, diseñado en oro blanco de 18 kte, con un peso de 4.3 grs. Contemporáneo.

Anillo No. 5 1/2

$ 14,000 - $ 18,000 MXN

Sugerimos ver los lotes físicamente o solicitar fotos con acercamientos al
Whatsapp GIMAU (+ 52 1) 81 2333 1403

18K · 7U

25 ANILLO CHURUMBELA

26 diamantes en talla baguette con un peso estimado de 0.52 ct, blancos y limpios, diseñado en oro blanco de 14 kte, con un peso de 2.4 grs. Contemporánea.

Anillo No. 5 3/4

$ 4,500 - $ 6,500 MXN

Sugerimos ver los lotes físicamente o solicitar fotos con acercamientos al
Whatsapp GIMAU (+ 52 1) 81 2333 1403

14K

26 PRENDEDOR DE DRAGÓN

Marca Casty, de famosa marca de fantasía de Paris. Diseñado en metal dorado con imitación de diamantes. Incluye su caja original. Circa 1970´s.

$ 3,500 - $ 5,000 MXN

Sugerimos ver los lotes físicamente o solicitar fotos con acercamientos al
Whatsapp GIMAU (+ 52 1) 81 2333 1403

Bijoux Casty
Paris

CASTY
PARIS

27 PLUMA MARCA CARTIER

Modelo Vendome. Diseño de pluma fuente, oval con logo Cartier, Made in France en parte alta y a los costados los 3 aros Trinity, en baño dorado y de acero. De cartucho re-cargable. Pieza grabada con el número 28265. Incluye su estuche original e instructivo de uso. Circa 1990´s. Largo 13.5 cm. Cartier es una marca que representa calidad y valor. Además, la empresa fabrica sus bolígrafos a mano. Por lo tanto, los coleccionistas que compren un bolígrafo Cartier tendrán un dispositivo de escritura lujoso que disfrutarán usando.

$ 3,000 - $ 5,000 MXN

Sugerimos ver los lotes físicamente o solicitar fotos con acercamientos al
Whatsapp GIMAU (+ 52 1) 81 2333 1403

Cartier
PARIS

MADE IN
FRANCE

les must de Cartier
Paris
GARANTIE INTERNATIONALE
WORLDWIDE GUARANTEE
Votre stylo Cartier est garanti à vie contre
tout vice de fabrication
Your Cartier pen bears a life long Guarantee covering
any manufacturing defect
N°
Type
les must de Cartier
Paris
STYLO / PEN

28 JUEGO DE CUBIERTOS MARCA ROGERS

Para 8 personas, elaborada en metal plateado con estuche tapizado en color rojo. Consta de 8 cuchillos, 8 cucharas para café, 8 cucharas para postre, 8 cucharas soperas, 8 tenedores para plato fuerte, 8 tenedores para ensaladas y 7 piezas de servicio extras. Total 55 piezas. Circa 1930´s.

$ 3,000 - $ 5,000 MXN

Sugerimos ver los lotes físicamente o solicitar fotos con acercamientos al
Whatsapp GIMAU (+ 52 1) 81 2333 1403

WM ROGERS MFG.CO REINFORCED PLATE AA ORIGINAL ROGERS

TARNISH-RESISTING
I S
CHEST
TESTED AND APPROVED
BY THE LABORATORIES OF
THE
INTERNATIONAL SILVER CO.

29 JUEGO DE CUBIERTOS MARCA WESTMORLAND STERLING

Para 8 personas, modelo vintage “George & Martha Washington”, todo elaborado en plata con decorado de rocalla. Consta de 8 cuchillos, 8 cucharas para sopa, 8 cucharas para postre, 8 cucharas para café, 8 tenedores para plato fuerte, 8 tenedores para ensalada y 8 tenedores para postre. Total 56 piezas. Circa 1940´s.

$ 20,000 - $ 30,000 MXN

Sugerimos ver los lotes físicamente o solicitar fotos con acercamientos al
Whatsapp GIMAU (+ 52 1) 81 2333 1403

30 ANILLO DE ZAFIRO

1 Zafiro central en talla cabujon 13 x 9 mm, en oro amarillo de 1 7 kte con peso total de 15. 5 gr. Circa 1970´s.

Anillo No. 5 1/2

$ 11,000 - $ 14,000 MXN

Sugerimos ver los lotes físicamente o solicitar fotos con acercamientos al
Whatsapp GIMAU (+ 52 1) 81 2333 1403

31 ANILLO DE ZAFIRO ESTRELLA CON OPALOS

20 ópalos en talla cabujon (1 con maltrato) con 1 zafiro estrella en talla brillante con medidas de 13 x 10 mm, diseñado en oro amarillo de 14 kte con un peso total de 6.0 gr. Circa 1970´s.

Anillo No. 6

$ 8,000 - $ 12,000 MXN

Sugerimos ver los lotes físicamente o solicitar fotos con acercamientos al
Whatsapp GIMAU (+ 52 1) 81 2333 1403

32 ANILLO CON ALIANZA

1 diamantes central en talla brillante con un peso estimado de 0.15 ct, blanco con detalle y 6 diamantes en talla sencilla con un peso estimado de 0.06 ct, en oro amarillo de 14 kte con un peso de 5.9 gr. Circa 1990´s.

Anillo No. 5 1/2

$ 6,500 - $ 9,000 MXN

Sugerimos ver los lotes físicamente o solicitar fotos con acercamientos al
Whatsapp GIMAU (+ 52 1) 81 2333 1403

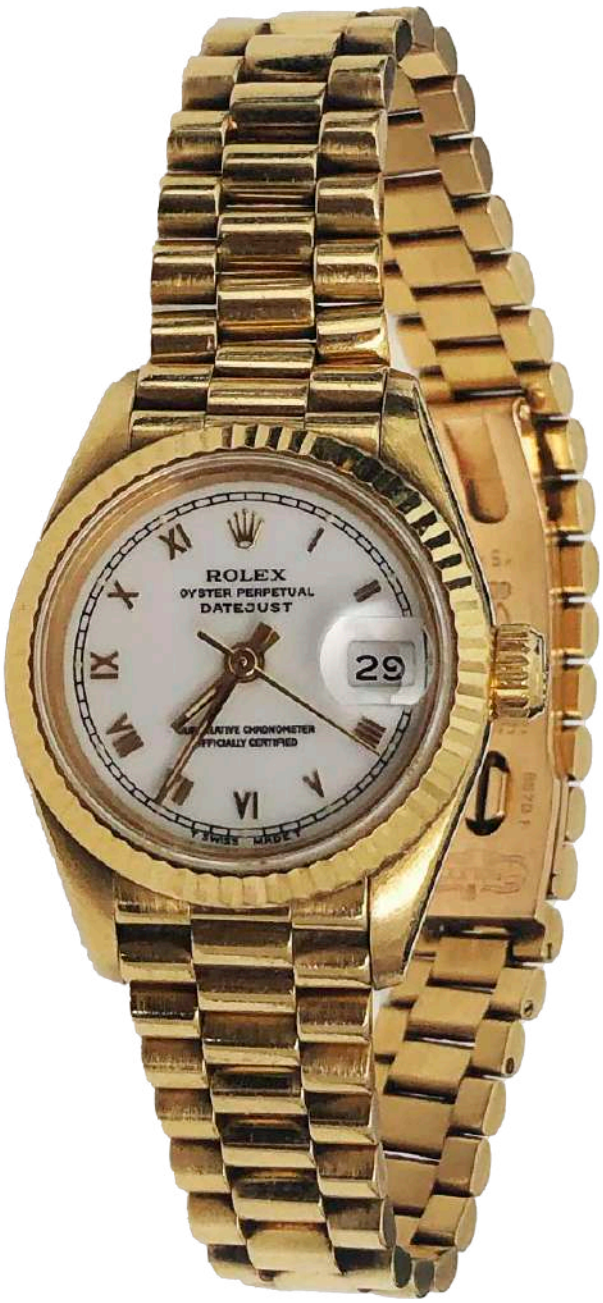

33 RELOJ MARCA ROLEX PRESIDENTE

Modelo Presidente para de Dama. Caratula blanca de porcelana con números romanos en oro y fechador en el no. 3. Cristal de zafiro. Caja de 26 mm. Maquinaria automática. Modelo 69178, Serie X 546745. Banda presidente, diseñado en oro amarillo de 18 kte. Todo original.

$ 90,000 - $ 120,000 MXN

Sugerimos ver los lotes físicamente o solicitar fotos con acercamientos al
Whatsapp GIMAU (+ 52 1) 81 2333 1403

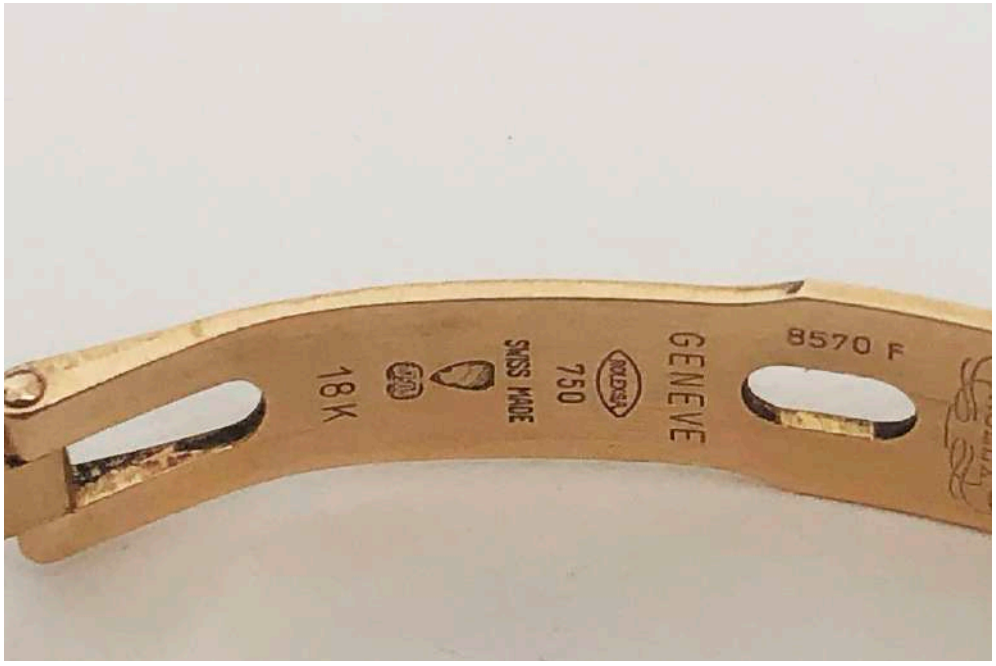
8570 F
GENEVE
750
SWISS MADE
18 K

ORIGINAL ROLEX DESIGN

Rolex Explorer II

Steve McQueen | Orange Hand | Vintage Gents

GIMAU

CASA DE SUBASTAS

VALUADORES & SUBASTADORES

34 RELOJ MARCA ROLEX

Modelo Explorer II, conocido también como Steve McQueen o Freccione. Todo en acero con pulso Oyster original, carátula negra, manecilla grande en color naranja, fechador del mes y maquinaria automática; modelo 1655, serie 5459976.

$ 280,000 - $ 380,000 MXN

IMPORTANTE:

Las fotografías del reloj son actuales y sin ningun tipo de servicio desde que el reloj fue nuevo. Esto garantiza el extraordinario estado de conservación. GIMAU Casa de Subastas nunca altera la patina del tiempo y el estado original de las piezas al ser estas de colección. El coleccionista apreciara la realidad de lo que esta comprando y podrá desear o no desear un servicio exterior.

Este reloj le perteneció a un reconocido espeleólogo mexicano.

El Rolex Explorer II 1655 es un reloj sumamente **codiciado entre coleccionistas** ya que posterior a 1984, el estilo y la funcionalidad del mismo cambiaron; lo cual lo vuelve una pieza única y difícil de encontrar. Los coleccionistas y comerciantes conocedores, suelen identificar a este reloj con la palabra en italiano “Freccione”, que en español se traduce como flecha, gracias a la manecilla o “flecha” grande en color naranja que posee en la carátula y que sirve para marcar las 24 horas del día.

El modelo Explorer II fue específicamente diseñado para la exploración, en donde las condiciones suelen ser extremas y la calidad es puesta a prueba. Lo cual garantiza funcionalidad, elegancia y tecnología de punta necesaria, para aquellos que les apasionan los deportes extremos o que se dedican a la espeleología o el alpinismo. Está diseñado en acero inoxidable Oystersteel, viene equipado con un bisel de 24 horas, es resistente al agua (hasta los 100 metros) y cuenta con cronómetro.

Es importante mencionar que este reloj en específico perteneció, por poco más de 40 años, a un reconocido espeleólogo que se ha dedicado a explorar cuevas en el noreste de México y que ha comprobado continuamente la excelente calidad del Rolex Explorer II 1655, lo cual le agrega un valor inigualable.

Un reloj de pulsera Steve McQueen Orange Hand Explorer II Vintage de acero inoxidable para caballero, esfera negra mate original con marcadores de hora, fecha a las 3 en punto, aguja GMT naranja, bisel fijo de acero inoxidable de 24 horas, brazalete de ostras de acero inoxidable con un desplegable de acero inoxidable cierre, vidrio plástico, movimiento automático, en excelente estado, viene con una caja original Rolex, nuestro propio certificado de autenticidad y nuestra propia garantía de un año.

UN RELOJ PARA LA AVENTURA.

35 JUEGO DE SILLAS ESTILO SAVONAROLA

Elaboradas en madera tallada con respaldo y asiento removible en tela color café obscuro. Total 4 piezas. Contemporáneas. 87 x 71 x 54 cm c/u. Con rayones. Las sillas estilo Savonarola se identifican principalmente por ser plegables y contar con soporte en forma de “X”, que se originaron en la Italia medieval.

$ 10,000 - $ 14,000 MXN

Sugerimos ver los lotes físicamente o solicitar fotos con acercamientos al
Whatsapp GIMAU (+ 52 1) 81 2333 1403

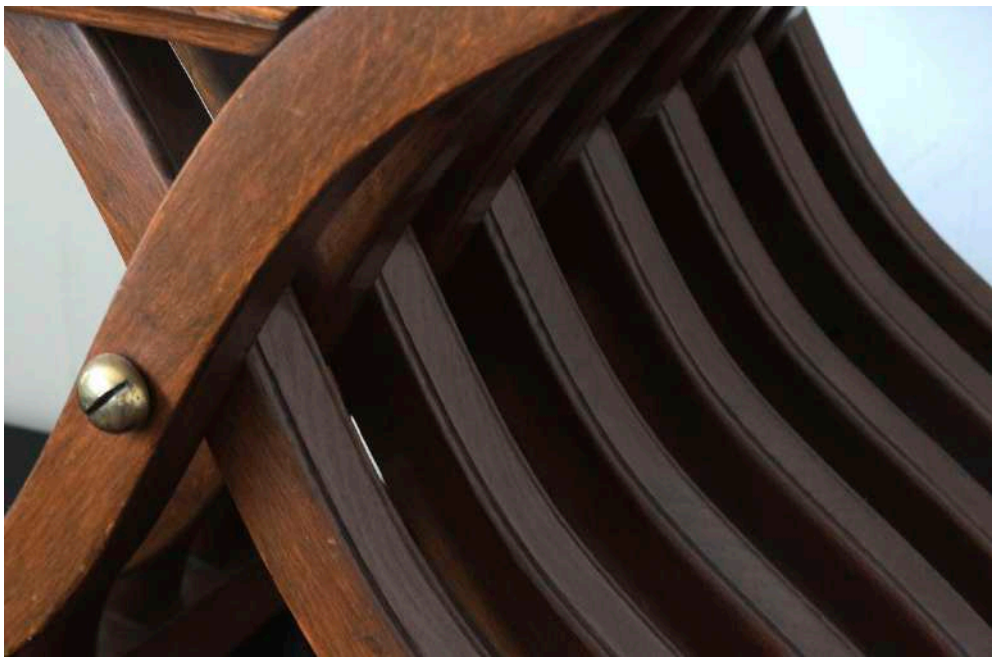

36 PAR DE TIBORES ESTILO ORIENTALES

Elaborados en porcelana con decoración pintada a mano de escenas cortesanas, motivos florales y de dragones en relieve. Total 2 piezas. Sin sello. Circa 1960´s. Altura del tibor más grande: 65.5 cm Altura del tibor más pequeño: 61 cm Uno de ellos presenta detalles de restauración.

$ 4,000 - $ 5,500 MXN

Sugerimos ver los lotes físicamente o solicitar fotos con acercamientos al
Whatsapp GIMAU (+ 52 1) 81 2333 1403

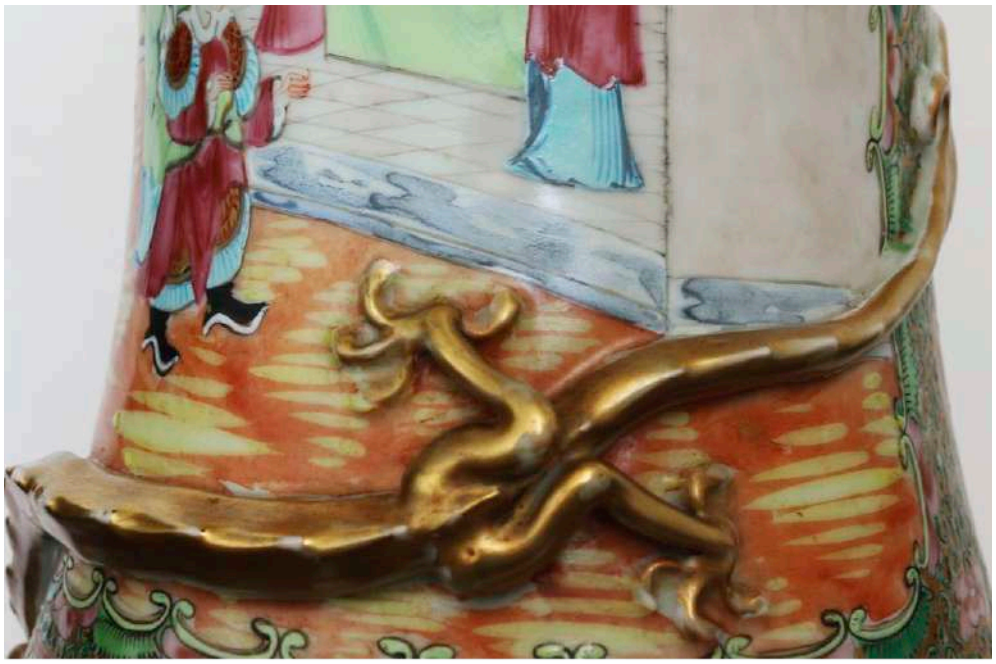

37 JARRÓN ORIENTAL

Elaborado en latón con decoración de motivos florales, a la técnica de cloisonné, hecha a mano. Con base de madera y sello “Made in China”. Circa 1960´s. Altura: 27 cm Base: 10 cm La técnica de cloisonné consiste en decorar objetos metálicos por medio de la aplicación de esmalte vidriado; la palabra closionné proviene del francés “cloisons” que significa compartimentos.

$ 1,400 - $ 2,000 MXN

Sugerimos ver los lotes físicamente o solicitar fotos con acercamientos al
Whatsapp GIMAU (+ 52 1) 81 2333 1403

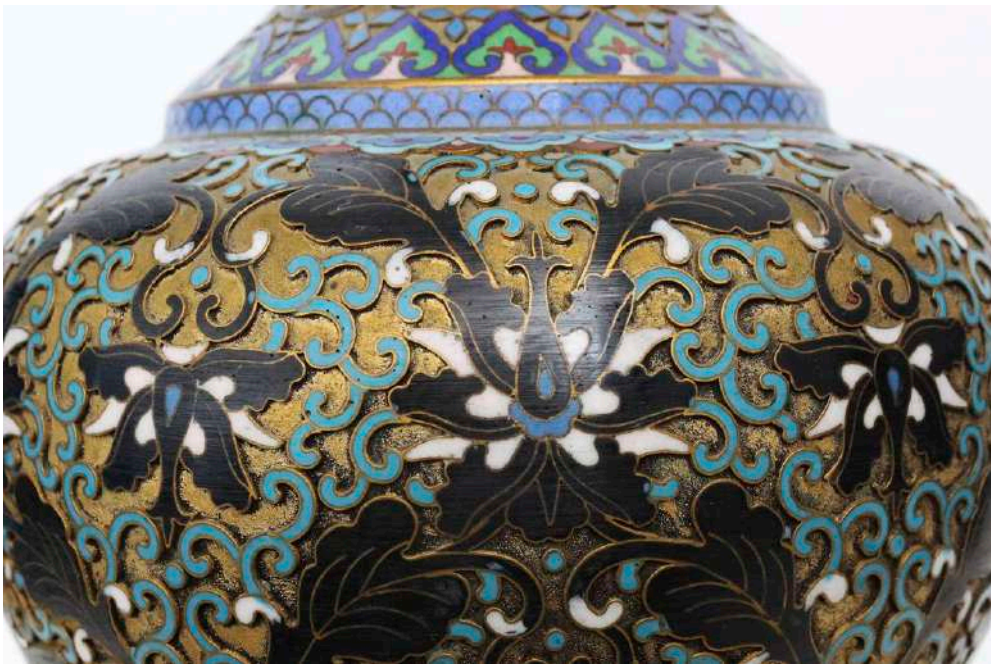

38 TIBOR ORIENTAL

Elaborado en porcelana pintada a mano con decoración de escena cortesana y motivos florales; con sello. Incluye tapa y base de madera. Circa 1960´s. Altura: 30 cm Base: 4 cm

$ 1,800 - $ 2,500 MXN

Sugerimos ver los lotes físicamente o solicitar fotos con acercamientos al
Whatsapp GIMAU (+ 52 1) 81 2333 1403

39 JARRÓN ORIENTAL

Elaborado en porcelana pintada a mano con decoración de motivos vegetales, florales y de pavorreales; con sello. Incluye base de madera. Circa 1960´s. Altura: 41 cm Base: 5 cm Con detalles en base.

$ 2,200 - $ 3,500 MXN

Sugerimos ver los lotes físicamente o solicitar fotos con acercamientos al
Whatsapp GIMAU (+ 52 1) 81 2333 1403

40 TAPETE CHINO

De 90 lineas, elaborado en lana sobre base de algodón con decoración de motivos florales, vegetales y grecas en color rosa, verde y beige; con flecos en los extremos. 380 x 285 cm Presenta ligeras manchas.

$ 6,000 - $ 8,000 MXN

Sugerimos ver los lotes físicamente o solicitar fotos con acercamientos al
Whatsapp GIMAU (+ 52 1) 81 2333 1403

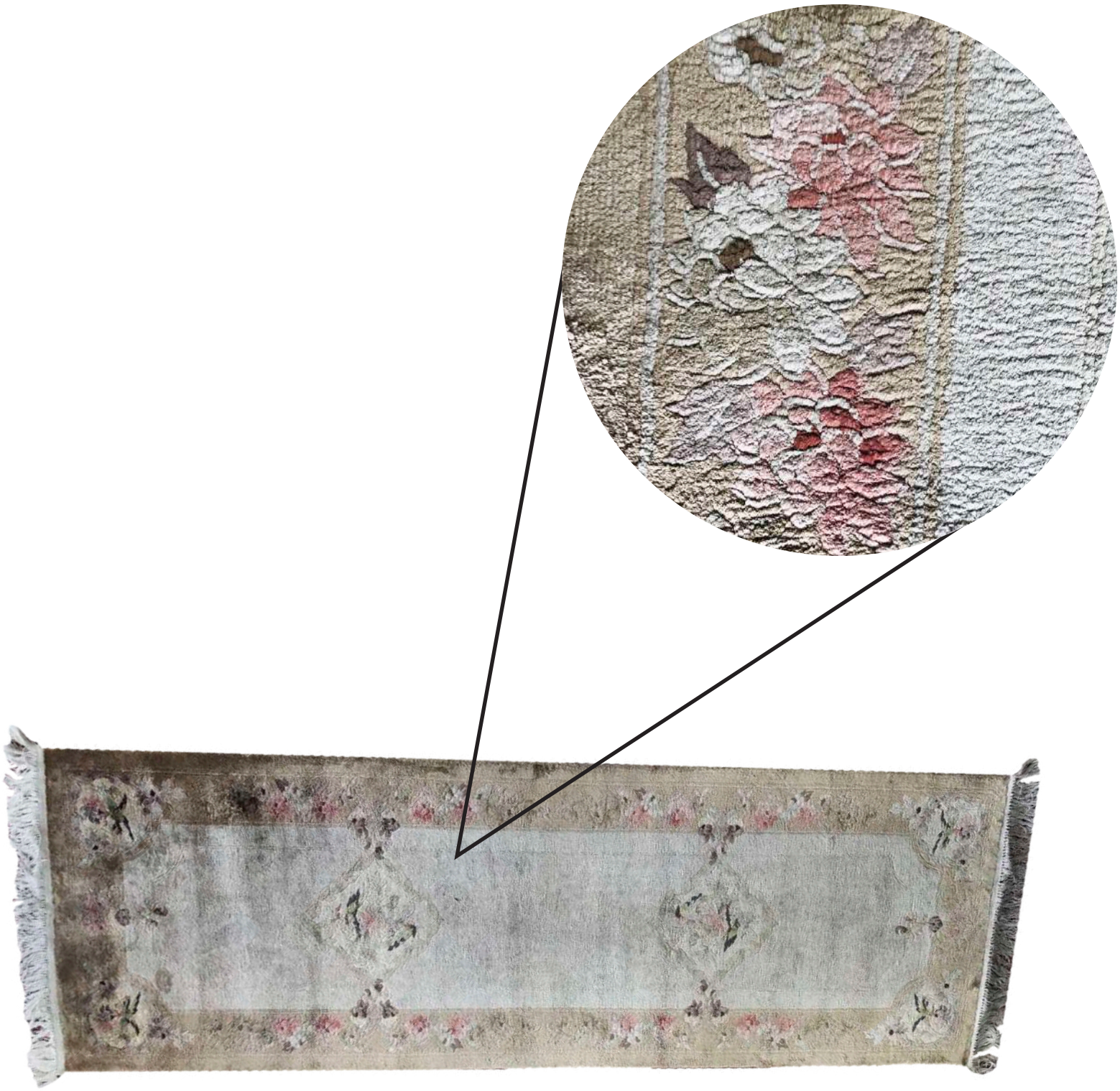

41 TAPETE PARA PASILLO CHINO

De 99 nudos, elaborado en seda sobre base de algodón con decoración de motivos florales y vegetales en color rosa, verde y beige; con flecos en los extremos (no son los originales). 250 x 76 cm

$ 5,000 - $ 7,000 MXN

42 FEDERICO CANTÚ (NUEVO LEÓN, 1907 - CDMX, 1989)

"Cartujo" Grabado a buril Seriado 90/100 Firmado dos veces (en plancha y a lápiz) Enmarcado Placa: 40 x 30 cm La Orden de los Cartujos forma parte de la Iglesia católica y se fundó en 1084 por San Bruno. Son una orden contemplativa, identificada por ser sumamente austera y sencilla, en donde la modestia es la principal muestra de servicio a Dios.

$ 4,000 - $ 6,00 MXN

Sugerimos ver los lotes físicamente o solicitar fotos con acercamientos al
Whatsapp GIMAU (+ 52 1) 81 2333 1403

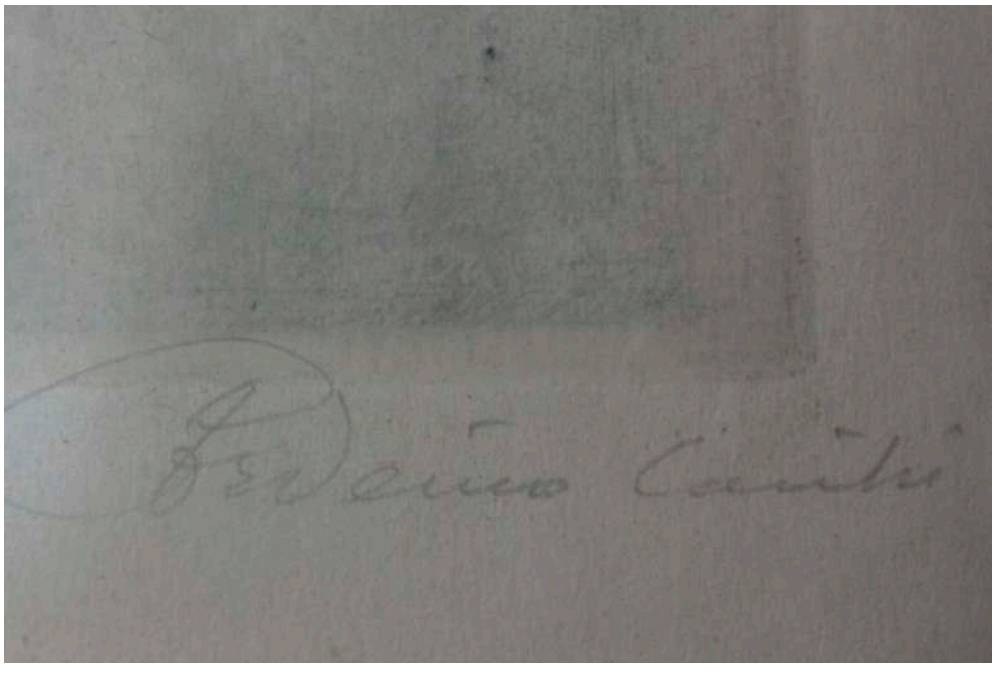

43 JUAN EUGENIO MINGORANCE (ESPAÑA, 1906 - MÉXICO, 1979)

Dama Elegante Óleo/tela Firmado y enmarcado 114.5 x 94 cm Con detalles de desprendimiento de pintura y rayones.

$ 25,000 - $ 35,000 MXN

Sugerimos ver los lotes físicamente o solicitar fotos con acercamientos al
Whatsapp GIMAU (+ 52 1) 81 2333 1403

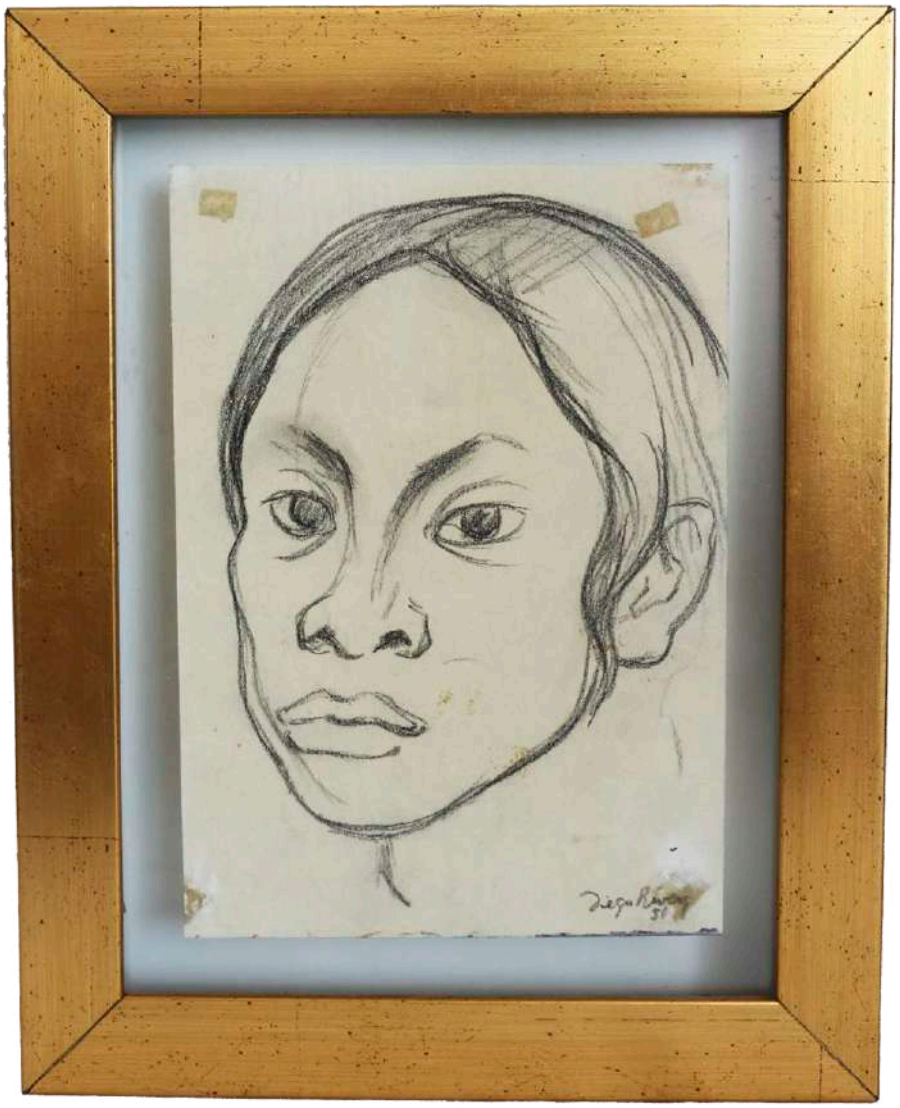

44 DIEGO RIVERA (GUANAJUATO, 1886 - CDMX, 1957)

Carboncillo/papel Firmado y fechado 51 Enmarcado 20 x 14.2 cm
Presenta detalles en papel e incluye carta de procedencia, por parte del dueño de la obra.

$ 80,000 - $ 120,000 MXN

Sugerimos ver los lotes físicamente o solicitar fotos con acercamientos al
Whatsapp GIMAU (+ 52 1) 81 2333 1403

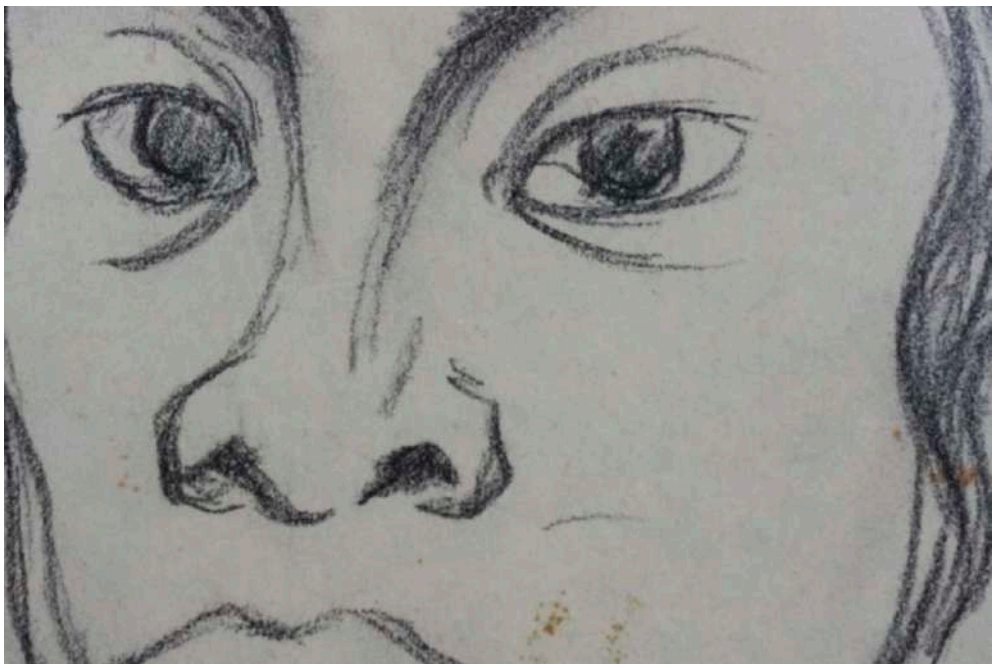

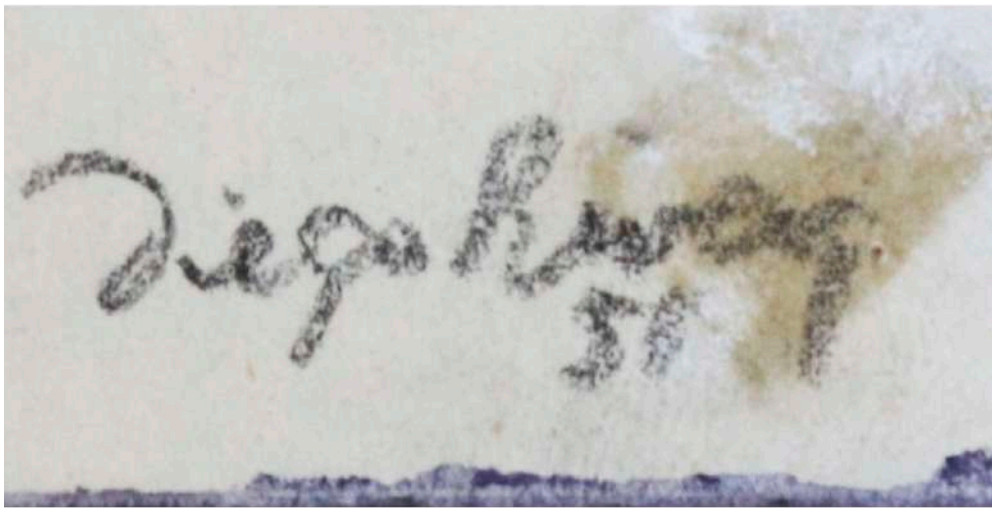

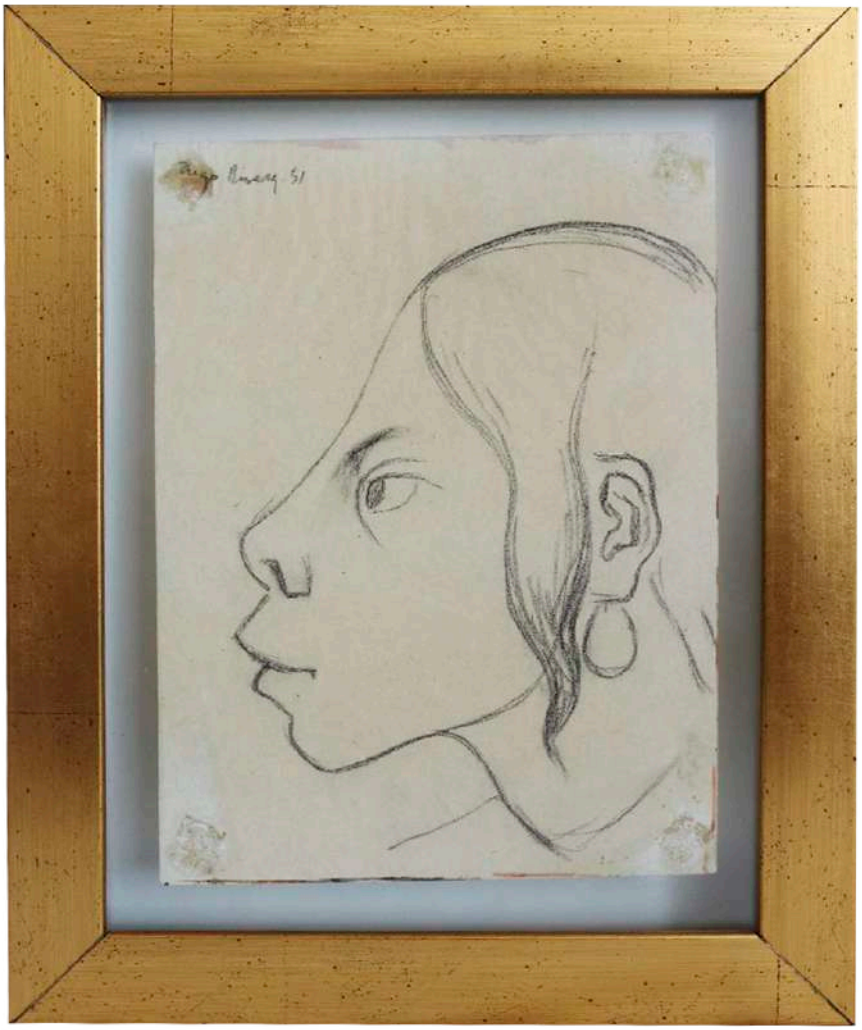

45 DIEGO RIVERA (GUANAJUATO, 1886 - CDMX, 1957)

Carboncillo/papel Firmado y fechado 51 Enmarcado 21.5 x 15.5 cm Presenta detalles en papel e incluye carta de procedencia, por parte del dueño de la obra.

$ 80,000 - $ 120,000 MXN

Sugerimos ver los lotes físicamente o solicitar fotos con acercamientos al
Whatsapp GIMAU (+ 52 1) 81 2333 1403

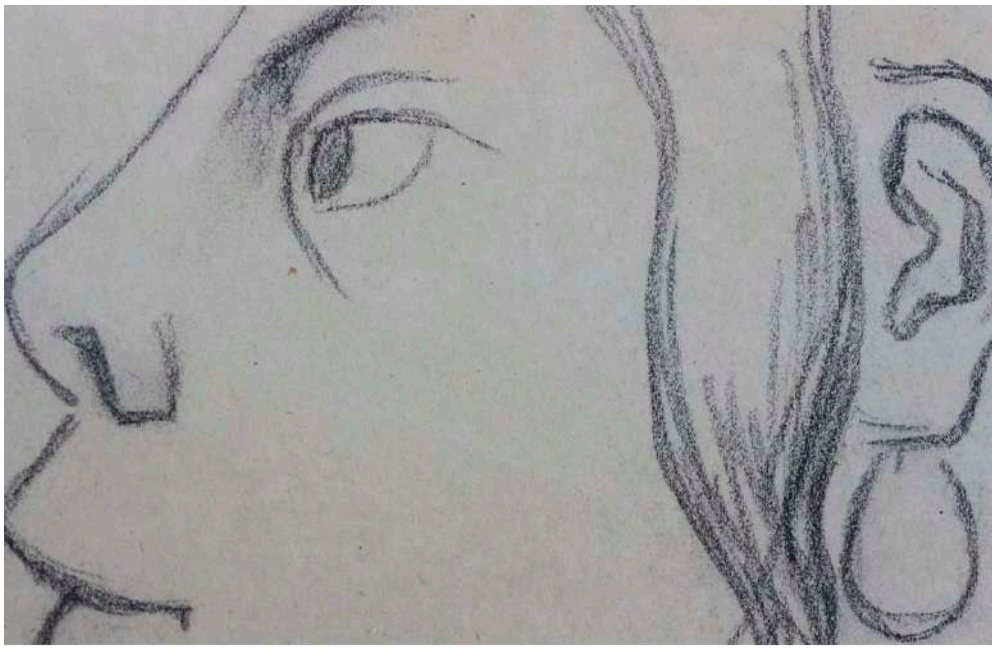

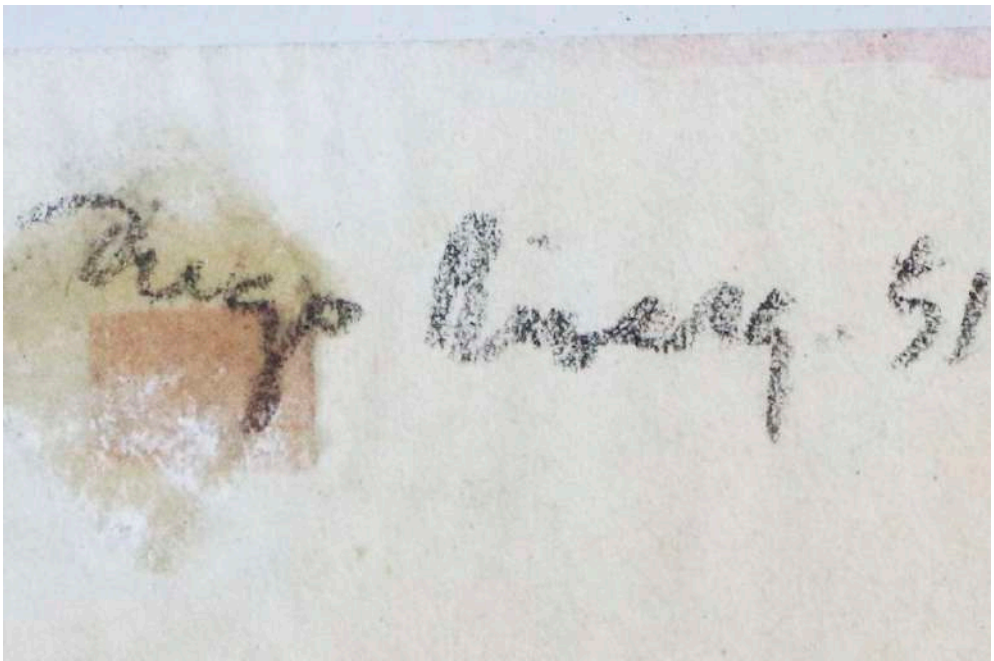

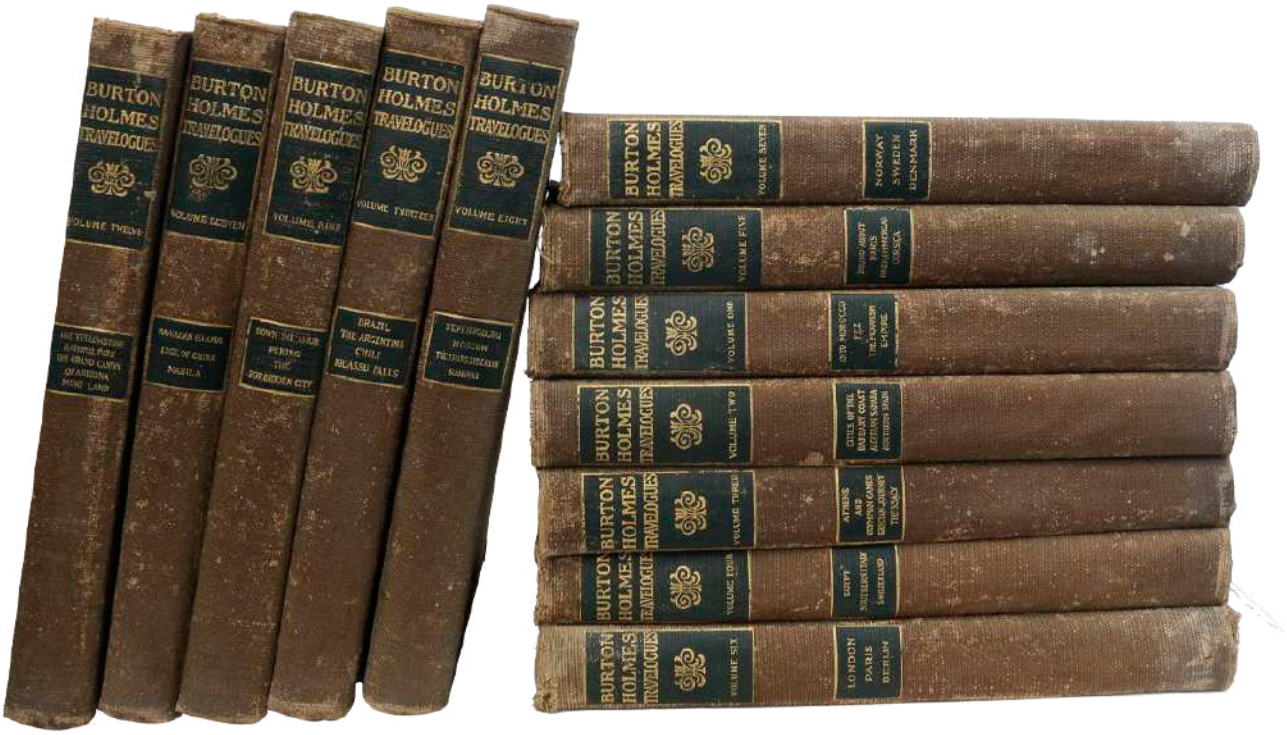

46 ENCICLOPEDIA DE DIFERENTES PARTES DEL MUNDO

Burton Holmes Travelogues with Illustrations from Photographs By the Author, escrito por E. Burton Holmes, editorial The Travelogue Bureau, Chicago – New York, 1919, volúmenes del 1 - 13, total de 343 páginas (volumen 1). Total 12 piezas, en pasta dura. Con faltante de volumen 10. Algunos de los países que incluye son: Egipto, Rusia, Noruega y Alemania.

$ 2,000 - $ 3,000 MXN

Sugerimos ver los lotes físicamente o solicitar fotos con acercamientos al
Whatsapp GIMAU (+ 52 1) 81 2333 1403

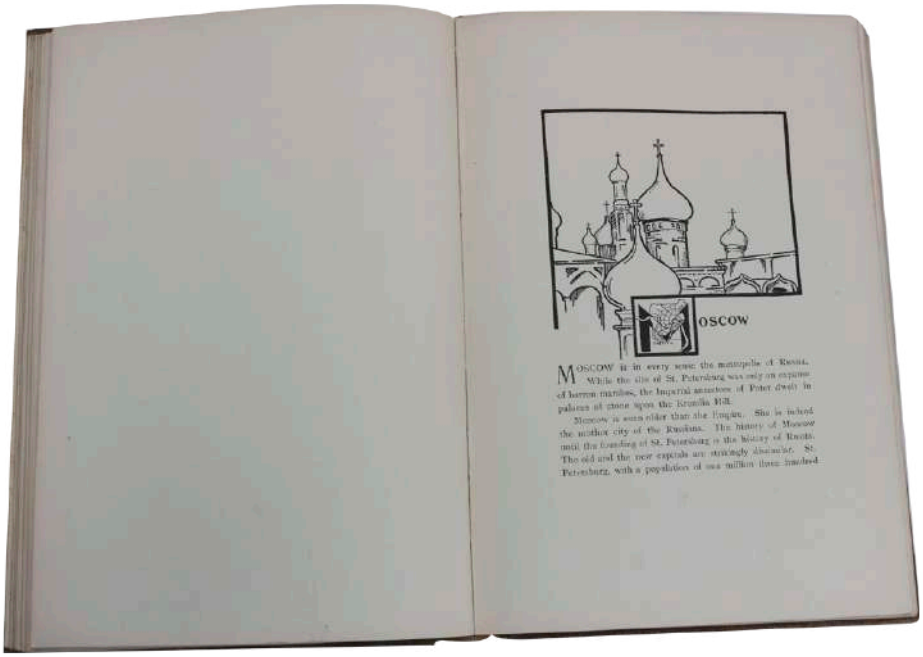

MOSCOW

MOSCOW is in every sense the metropolis of Russia. While the site of St. Petersburg was only an expanse of barren marshes, the Imperial ancestors of Peter dwelt in palaces of stone upon the Kremlin Hill.

Moscow is seven centuries older than the Empire. She is indeed the mother city of the Russians. The history of Moscow until the founding of St. Petersburg is the history of Russia. The old and the new capitals are strikingly dissimilar. St. Petersburg, with a population of one million three hundred

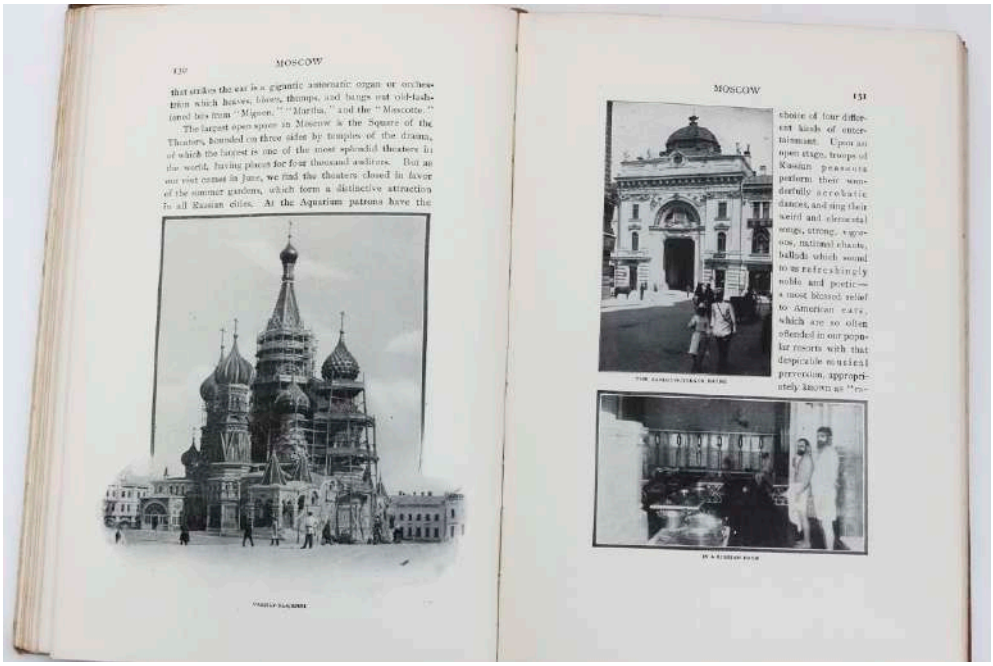

that strikes the ear is a gigantic automatic organ or orchestrion which heaves, blows, thumps, and bangs out old-fashioned hits from "Mignon," "Martha," and the "Mascotte."

The largest open space in Moscow is the Square of the Theaters, bounded on three sides by temples of the drama, of which the largest is one of the most splendid theaters in the world, having places for four thousand auditors. But in our visit comes in June, we find the theaters closed in favor of the summer gardens, which form a distinctive attraction in all Russian cities. At the Aquarium patrons have the

choice of four different kinds of entertainment. Upon an open stage, troops of Russian peasants perform their wonderfully acrobatic dances, and sing their weird and elemental songs, strong, vigorous, national chants, ballads which sound to us refreshingly noble and poetic—a most blessed relief to American ears, which are so often offended in our popular resorts with that despicable musical perversion, appropriately known as "ra-

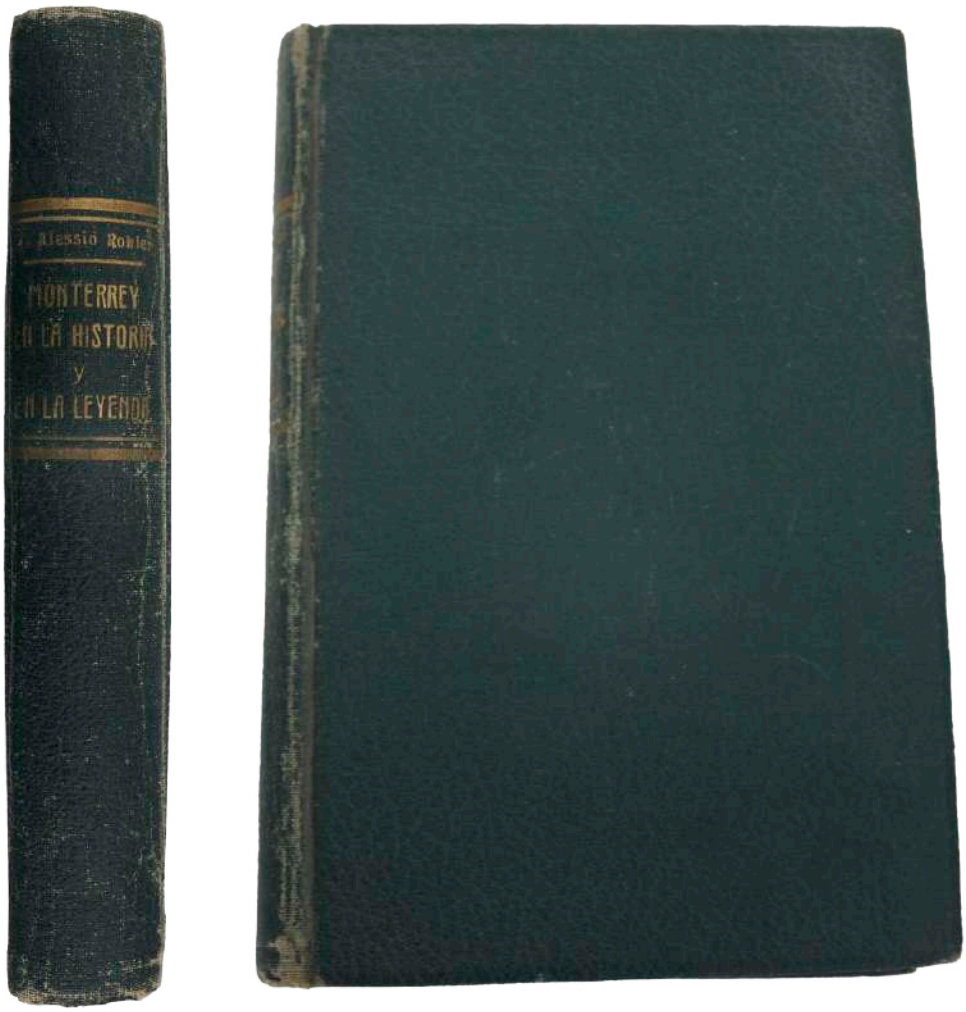

47 MONTERREY EN LA HISTORIA Y EN LA LEYENDA

Por Vito Alessio Robles, Antigua librería robredo de José Porrúa e hijos, México, 1936, total de 63 páginas. Con mapas de la ciudad de Monterrey a color.

$ 700 - $ 1,000 MXN

Sugerimos ver los lotes físicamente o solicitar fotos con acercamientos al
Whatsapp GIMAU (+ 52 1) 81 2333 1403

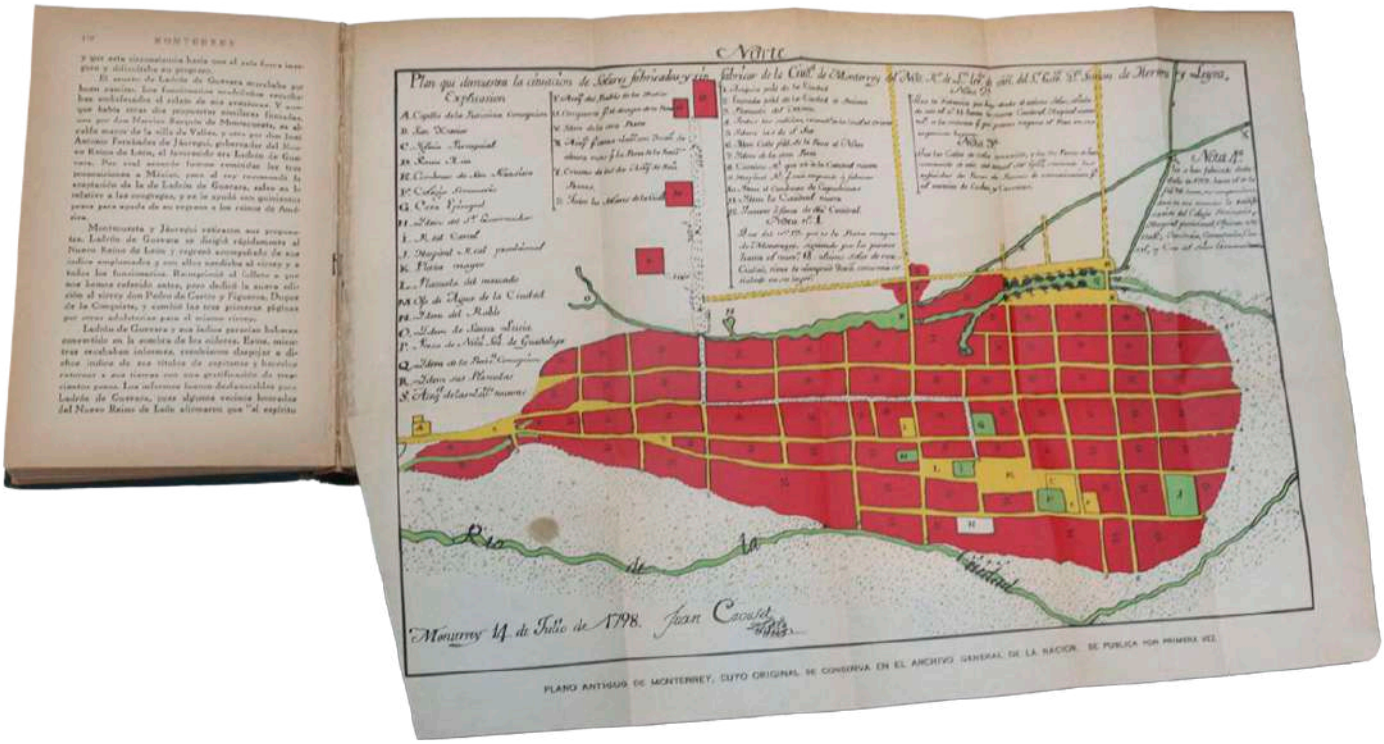

PLANO ANTIGUO DE MONTERREY, CUYO ORIGINAL SE CONSERVA EN EL ARCHIVO GENERAL DE LA NACION. SE PUBLICA POR PRIMERA VEZ.

48 JUEGO DE FRUTERO Y COPAS PARA CHAMPAGNE Y VINO TINTO

Consta de 1 frutero, 11 copas para champagne, 11 copas para vino tinto y 9 copas extras, todo elaborado en cristal cortado con decorado de motivos florales esmerilados. Circa 1970 - 80´s. Frutero: 18 x 22. 5 cm
Copas más altas: 14 x 6.8 cm c/u

$ 2,500 - $ 4,000 MXN

Sugerimos ver los lotes físicamente o solicitar fotos con acercamientos al
Whatsapp GIMAU (+ 52 1) 81 2333 1403

49 POZO DE LOS DESEOS CAPODIMONTE

Escultura elaborada en porcelana con decoración de flores y cubeta móvil. Con sello. Circa 1980 - 90´s. Altura: 38 cm

$ 1,200 - $ 2,200 MXN

Sugerimos ver los lotes físicamente o solicitar fotos con acercamientos al
Whatsapp GIMAU (+ 52 1) 81 2333 1403

CAPODIMONTE

50 MÚSICO JUGANDO GOLF

Escultura elaborada en bronce sobre base de mármol verde y madera.
Contemporánea. Altura: 35 cm

$ 4,000 - $ 6,000 MXN

Sugerimos ver los lotes físicamente o solicitar fotos con acercamientos al
Whatsapp GIMAU (+ 52 1) 81 2333 1403

51 DAMA SOBRE UNA ESFERA

Escultura elaborada en bronce sobra base de madera. Firmada Galaviz.
Contemporánea. Altura: 58 cm

$ 20,000 - $ 30,000 MXN

Sugerimos ver los lotes físicamente o solicitar fotos con acercamientos al
Whatsapp GIMAU (+ 52 1) 81 2333 1403

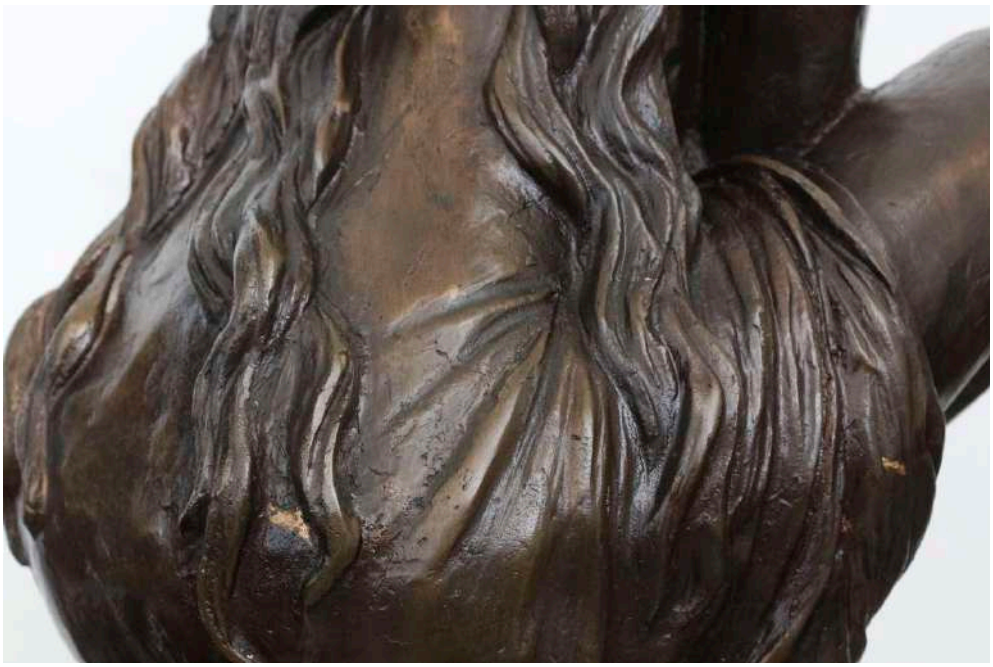

52 CABALLO A GALOPE

Escultura elaborada en bronce sobre base de madera. Firmada René Salas y fechada 2014. Contemporánea. Caballo: 19 x 29 x 4.5 cm Base: 10 x 18.5 x 13.5 cm Con placa informativa.

$ 6,000 - $ 8,000 MXN

Sugerimos ver los lotes físicamente o solicitar fotos con acercamientos al
Whatsapp GIMAU (+ 52 1) 81 2333 1403

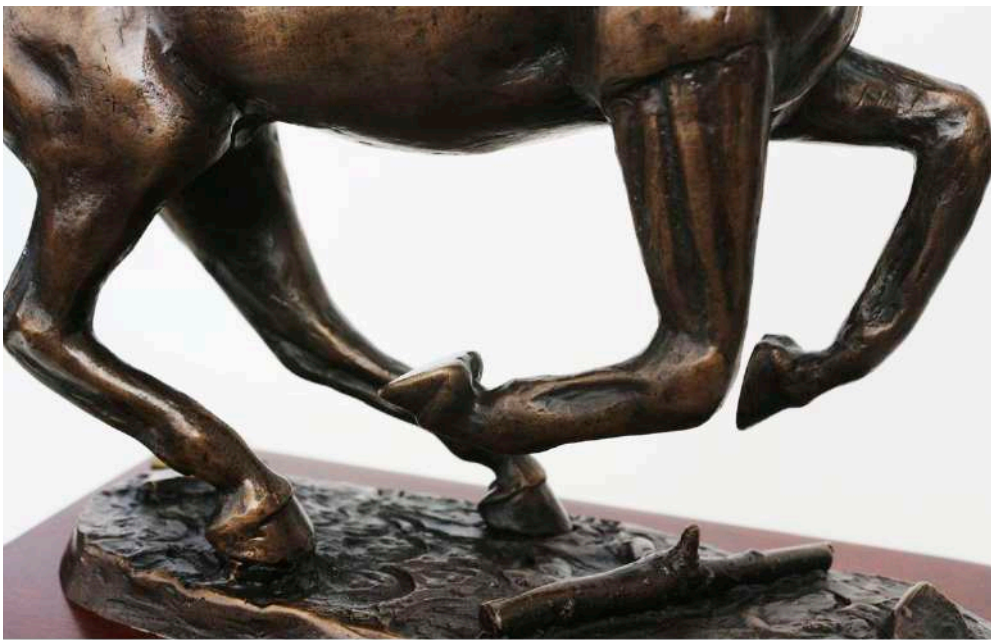

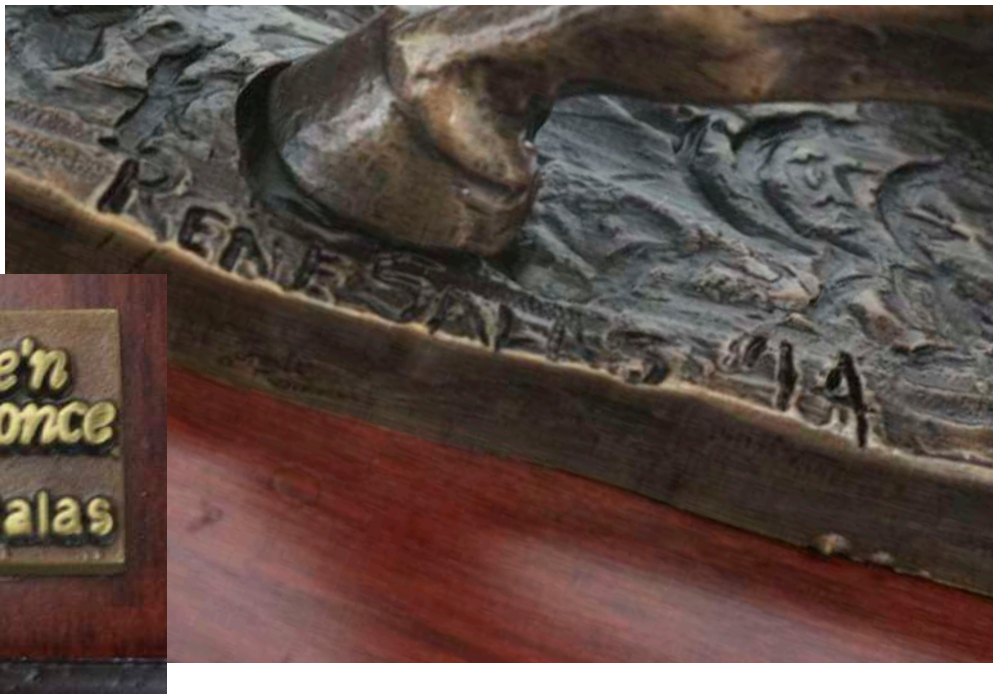
Arte'n Bronce
Rene Salas

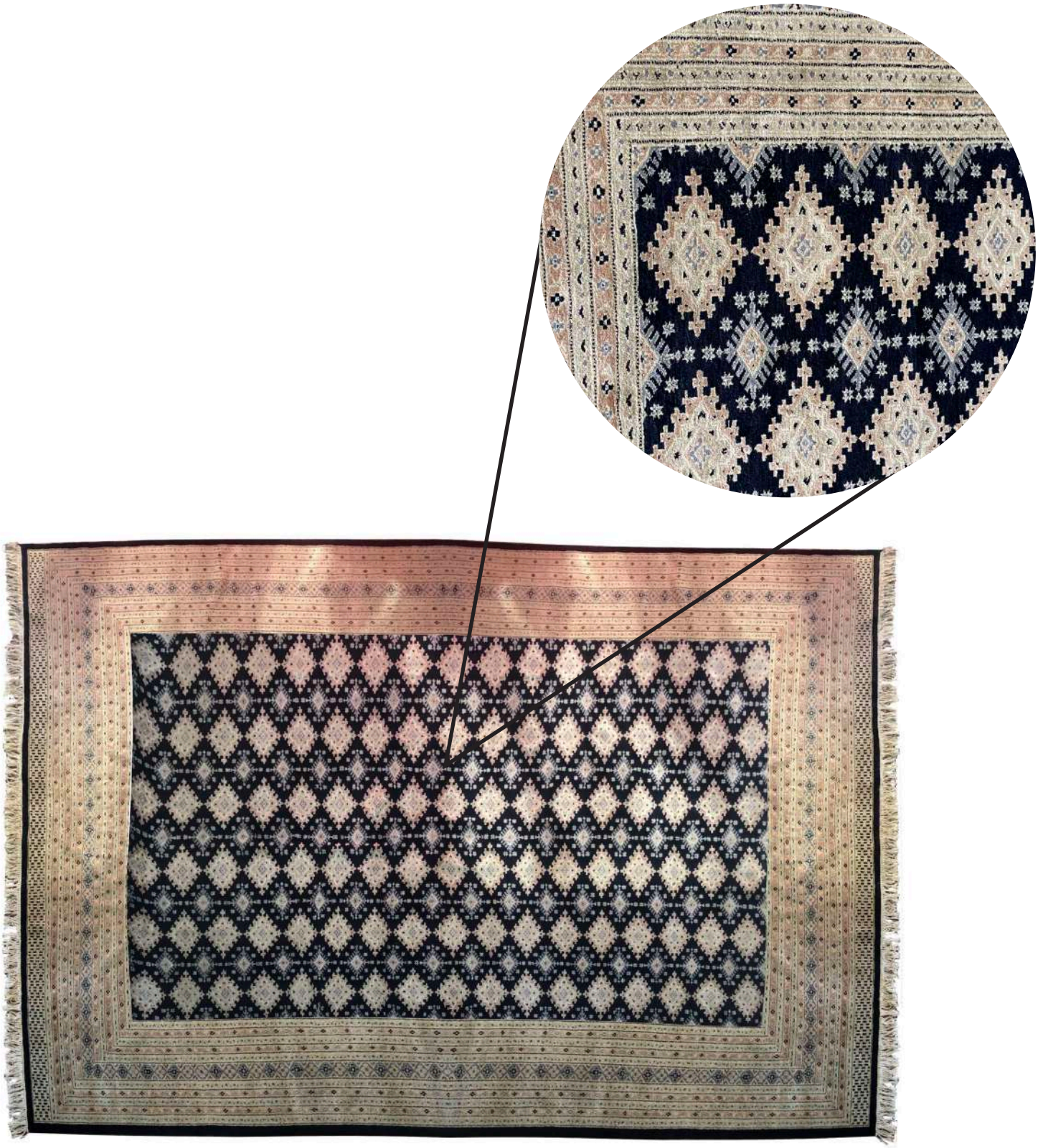

53 TAPETE PAKISTANI EN DISENO BOKHARA

De 242 nudos, elaborado a mano en lana con acentos en seda, sobre base de algodón y decoración de motivos geométricos en color negro, rosa y azul, con flecos en los extremos. 360 x 286 cm Presenta leves detalles de manchas.

$ 10,000 - $ 14,000 MXN

Sugerimos ver los lotes físicamente o solicitar fotos con acercamientos al
Whatsapp GIMAU (+ 52 1) 81 2333 1403

54 TAPETE PERSA EN DISEÑO ISFAHÁN

De 280 nudos doble, elaborado a mano en lana sobre base de algodón y decoración de motivos florales y medallón central, en color rojo, azul y verde, con flecos en los extremos. 455 x 312 cm Presenta leves detalles de manchas y decoloración.

$ 15,000 - $ 20,000 MXN

55 TAPETE PERSA EN DISEÑO ISFAHÁN

De 244 nudos, elaborado a mano en lana con base de algodón y decorado con motivos florales y vegetales en color beige, azul y rojo, con flecos en los extremos. 538 x 368 cm Presenta decoloración a los lados.

$ 20,000 - $ 35,000 MXN

Sugerimos ver los lotes físicamente o solicitar fotos con acercamientos al
Whatsapp GIMAU (+ 52 1) 81 2333 1403

56 PERCHERO SECRETER ESTILO INGLÉS

Elaborado en madera tallada con ganchos del mismo material, luna biselada en diseño rectangular, 1 cajón con jaladeras en metal y patas de garra. Circa 1950´s. 188 x 60.5 x 43 Con roturas y faltantes.

Salida 1 peso

Sug entos al

Whatsapp GIMAU (+ 52 1) 81 2333 1403

57 SILLA PERCHERO ESTILO INGLÉS

Elaborado en madera tallada con ganchos del mismo material, luna biselada en diseño rectangular, 1 cajón con jaladeras en metal y patas de garra. Circa 1950´s. 188 x 60.5 x 43 Con roturas y faltantes.

$ 4,000 - $ 6,000 MXN

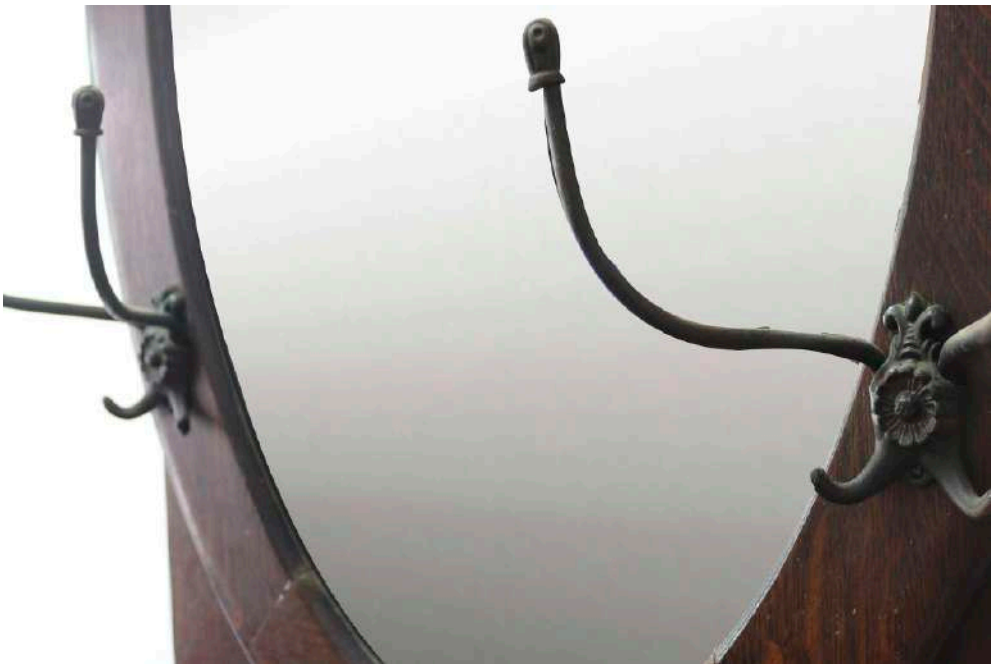

58 ROPERO ESTILO FRANCÉS

Elaborado en madera con luna rectangular, puerta con entrada para llave (no la incluye), 1 cajón en la parte inferior y jaladeras en metal. Circa 1920´s. 188 x 76 x 39 cm Con faltantes y rayones.

Salida 1 peso

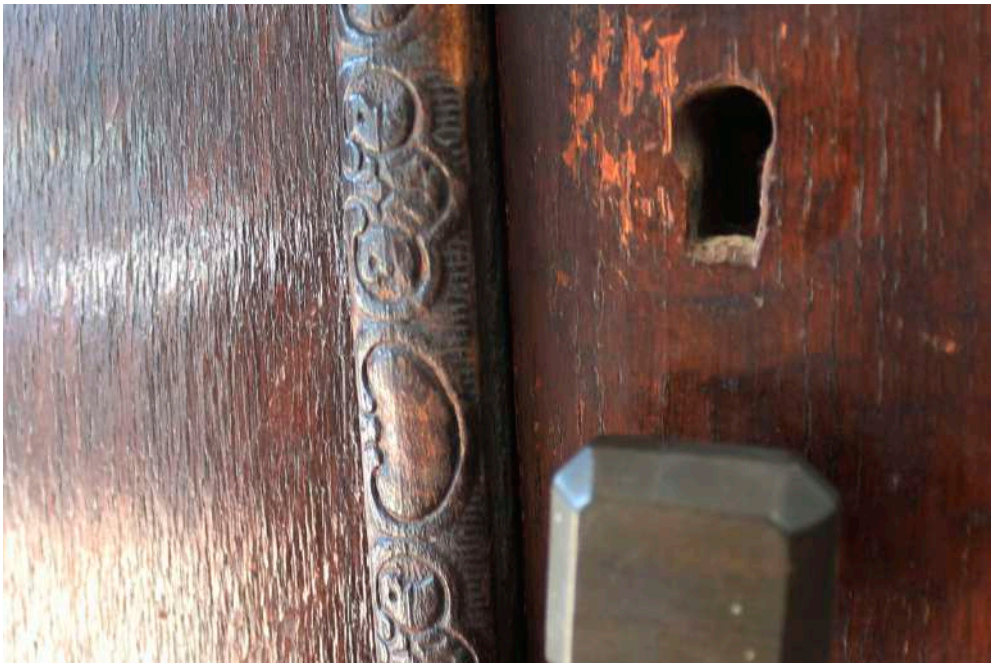

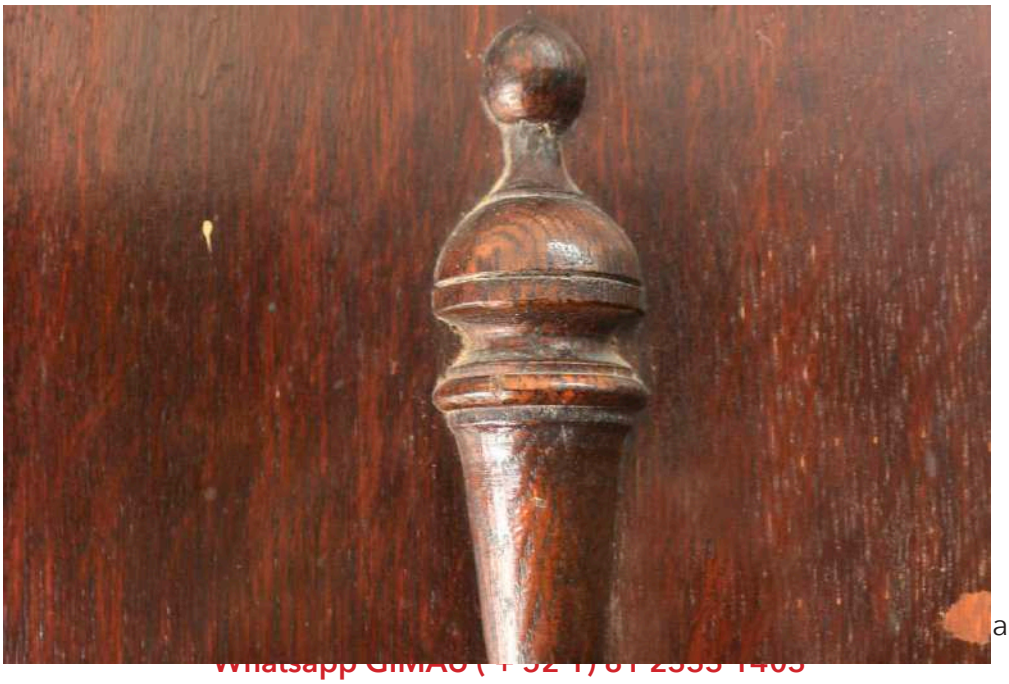

al
Whatsapp GIMAU (+52 1) 81 2333 1405

59 PAREJA DE SABIOS CHINOS

En talla directa de marfil con detalles esgrafiados y cada uno incluye su base de madera. Total 2 piezas. Circa 1960´s. Altura: 30 cm

$ 30,000 - $ 40,000 MXN

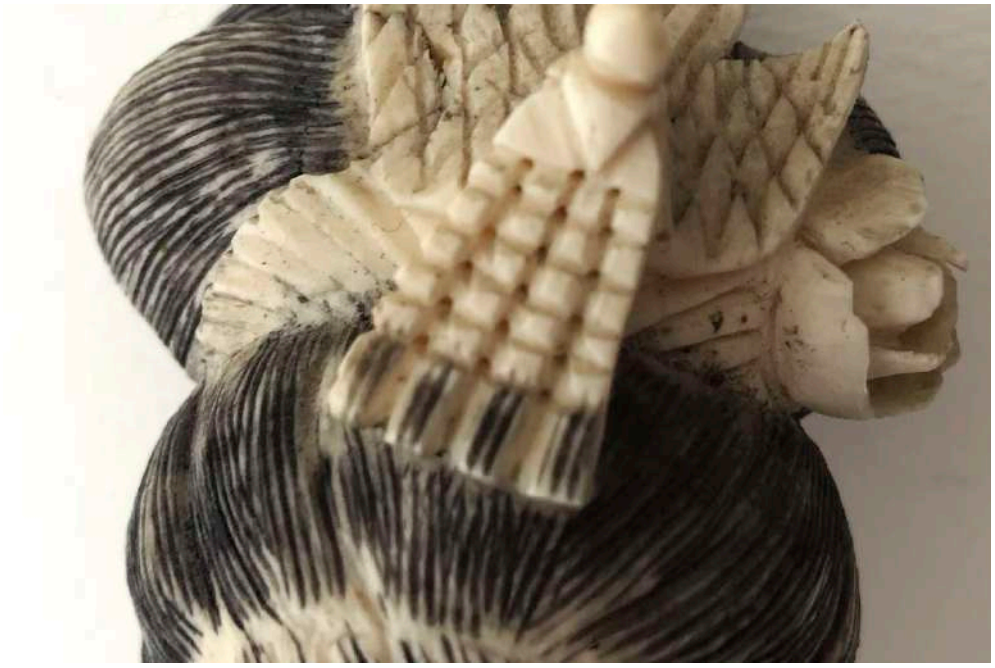

成化明大

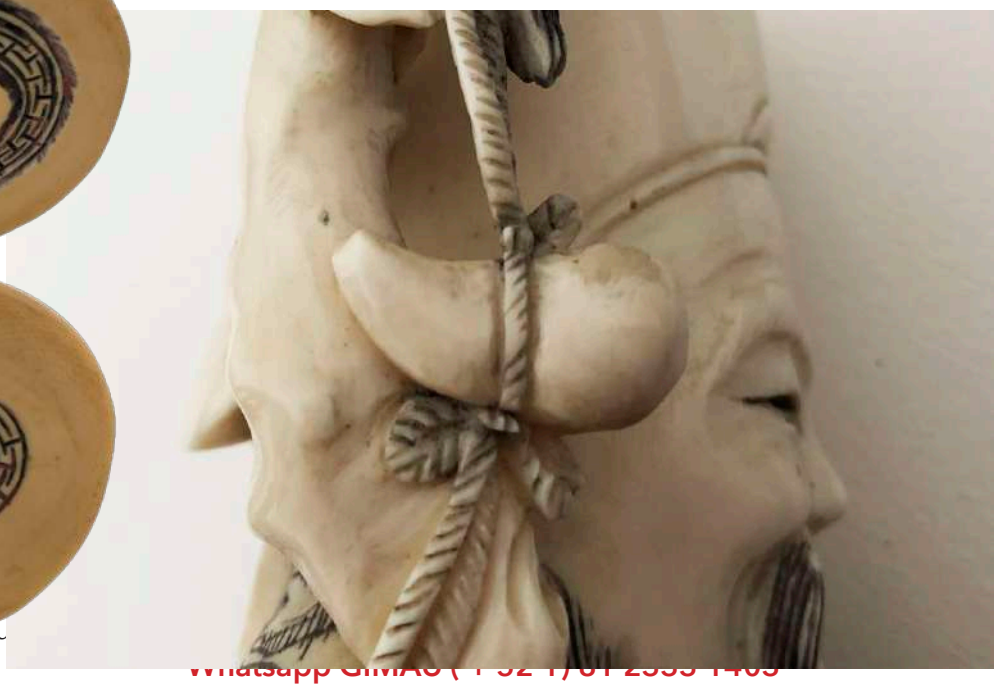

明大

60 CRISTO DE MARFIL EN LA CRUZ, DE ORIGEN INDO-PORTUGUÉS DEL SIGLO XVIII

Talla directa en marfil con restos de policromía, cruz original de madera palo de rosa y decoraciones en plata de resplandor, cartela con inscripción "INRI", cantoneras y peana. Marfil a la técnica eboraria Indo-Portuguesa en excelente estado (con los dedos de las manos y los pies completos y gran detalle en el paño y en la corona de espinas). Circa 1.ª mitad del Siglo XVIII. Cruz: 75 x 55 x 15 cm Cristo: 26 x 17.5 x 3 cm Este tipo de piezas religosas de marfil provenían de la India y solían ser importadas a Europa, principalmente a España y Portugal o a sus colonias (como México o las Filipinas) para decorar y ser empleadas como objetos de devoción, en monasterios, iglesias y santuarios católicos.

$ 100,000 - $ 150,000 MXN

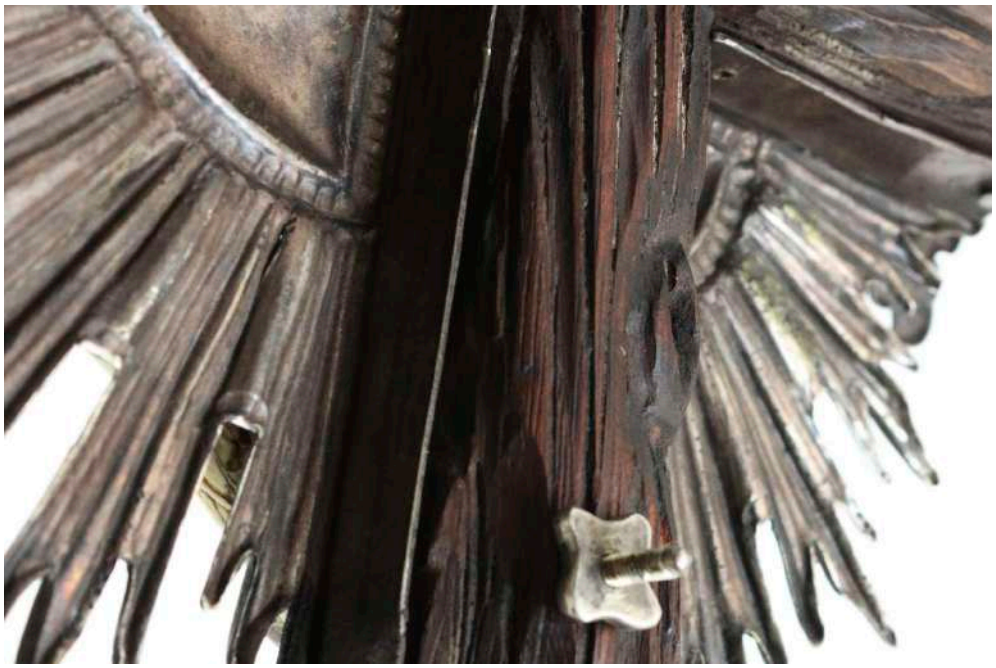

Su

Whatsapp GIMAC (+52 1) 81 2333 1403

61 JUEGO DE PERLAS CON ZAFIROS Y BRILLANTES

4 zafiros en talla oval con un peso estimado de 2.00 ct, con 133 diamantes en talla brillante con un peso estimado de 1.30 ct, blancos y limpios con 64 perlas blancas de 5 a 6.45 mm, en oro amarillo de 18 kte, con un peso total 47.9 gr. Circa 1990´s.

Anillo No. 6 1/2

$ 30,000 - $ 45,000 MXN

62 JUEGO DE BAGUETTES

Consta de anillo, aretes y brazalete con 127 diamantes en talla trapecio con un peso estimado de 3.81 ct, blancos y limpios en oro amarillo de oro amarillo 18 kte, con un peso total de 27.8 gr. Circa 1990´s.

Anillo No. 6

$ 50,000 - $ 70,000 MXN

63 ANILLO SOLITARIO

1 diamante central en talla brillante con un peso de 0.31 ct color K, pureza SI2, con 6 diamantes laterales con un peso estimado de 0.06 ct, blancos y limpios, en oro blanco de 14 kte, con un peso de 1.7 gr. Con certificado IGARM. Modelo: E179-B/6539. Contemporáneo.

Anillo No. 5

$ 3,500 - $ 5,500 MXN

IGARM, A.C.

Instituto Gemológico y de Alta Relojería de México, A.C.

Reporte de Identificación de Gemas

Descripción de la pieza: Anillo con Diamante central y laterales en oro blanco de 14 kts.

Peso piedra Central:	0.31 qt.
Peso piedras Laterales:	0.06 qt.
Especie:	Diamante
Variedad:	Color Tenue
Dureza:	10 Mohs
Forma:	Redonda
Corte:	Brillante
Color:	K
Claridad:	SI_2
Modelo:	E179 - B / 6539

Acerca de la Imagen:
Imagen es descriptivo, tanto el tamaño como el color pueden llegar a presentar variaciones

Diana Benoit

Diana Benoit Seegrove, G.G., A.J.P.
GIA GG, AJP Gemóloga Graduada 0010035318
Perito Valuador – Appraiser
RENIECYT 2015/21049

Análisis Gemológico realizado especialmente para

LA ESMERALDA
– Joyería –

Instituto Gemológico y de Alta Relojería de México, A.C.

Reporte Gemológico

IGARM, Miembro del Consejo Nacional de Ciencia y Tecnología

www.igarm.com.mx

Sugerimos ver los lotes físicamente o solicitar fotos con acercamientos al
Whatsapp GIMAU (+ 52 1) 81 2333 1403

64 ANILLO SOLITARIO CON CHURUMBELA

Solitario con 1 diamante central en talla brillante con un peso estimado de 0.20 ct, blanco con ligero color, diseñado en oro blanco de 18 kte, con un peso de 3.5 grs. Churumbela con 9 diamantes en talla brillante con un peso estimado de 0.18 ct, blancos casi limpios, diseñado en oro blanco de 14 kte, con un peso de 2.3 grs. Contemporáneos.

Anillo No. 5 1/2
Churumbela No. 5 3/4

$ 8,000 - $ 12,000 MXN

Sug

Whatsapp GIMAU (+52 1) 81 2333 1403

65 ADERZO DE ZAFIROS Y DIAMANTES

3 zafiros en talla cabujon con un peso estimado de 3.60 ct, con 20 diamantes en talla sencilla con peso estimado de 0.10 ct blancos y limpios, en oro amarillo de 14 kte, con un peso de 10.2 gr. Contemporáneos.

Anillo No. 6 1/2

$ 11,000 - $ 16,000 MXN

Su

Whatsapp GIMAU (+ 52 1) 81 2333 1403

66 PULSERA DE AGUAMARINA

84 aguamarina en talla brillante con un peso estimado de 1.26 ct, diseñada en oro blanco de 14 kte, con un peso de 8.0 grs. Contemporánea. Largo 18 cm.

$ 8,000 - $ 12,000 MXN

Sugerimos ver los lotes físicamente o solicitar fotos con acercamientos al
Whatsapp GIMAU (+ 52 1) 81 2333 1403

67 PRENDEDOR DE CAMAFEO

Representando dama con querubin, tallado en concha., montado sobre bisel en plata ley 0.800, con un peso total de 18.1 grs. Circa 1920´s.

$ 1,800 - $ 2,500 MXN

Whatsapp GIMAU (+ 52 1) 81 2333 1403

68 PRENDEDOR DE CAMAFEO

Diseño de dama de perfil, tallado en concha, montado sobre bisel en metal dorado, con un peso total de 8.0 grs. Circa 1950´s.

$ 600 - $ 900 MXN

Whatsapp GIMAU (+ 52 1) 81 2333 1403

69 ANILLO SOLITARIO

1 diamante en talla princes con un peso estimado de 0.08 ct, blanco con ligero detalles, diseñado en oro amarillo de 14 kte, con un peso de 3.0 grs. Contemporáneo.

Anillo No. 6 3/4

$ 3,200 - $ 4,800 MXN

Sugerimos ve… …ientos al

Whats…

70 ANILLO CON DIAMANTES

37 diamantes en talla brillante con un peso estimado de 0.33 ct, blancos con ligero detalles, diseñado en oro blanco de 18 kte, con un peso de 5.2 grs. Contemporáneo.

Anillo No. 6 1/4

$ 7,500 - $ 11,500 MXN

Whatsapp GIMAC (+52 1) 81 2333 1405

71 ANILLO CHURUMBELA EN EQUIS

17 diamantes en talla brillante con un peso estimado de 0.13 ct, blancos con ligero detalles, diseñado en oro blanco de 14 kte, con un peso 3.7 grs. Contemporáneo.

Anillo No. 6 1/2

$ 4,000 - $ 6,000 MXN

Su

Whatsapp GIMAU (+ 52 1) 81 2333 1403

71 TRIBU AFRICANA

Escultura realizada en madera tallada a mano con diversos complementos. Elaborado en madera de ébano. 103 x 30 x 18 cm

$ 9,000 - $ 14,000 MXN

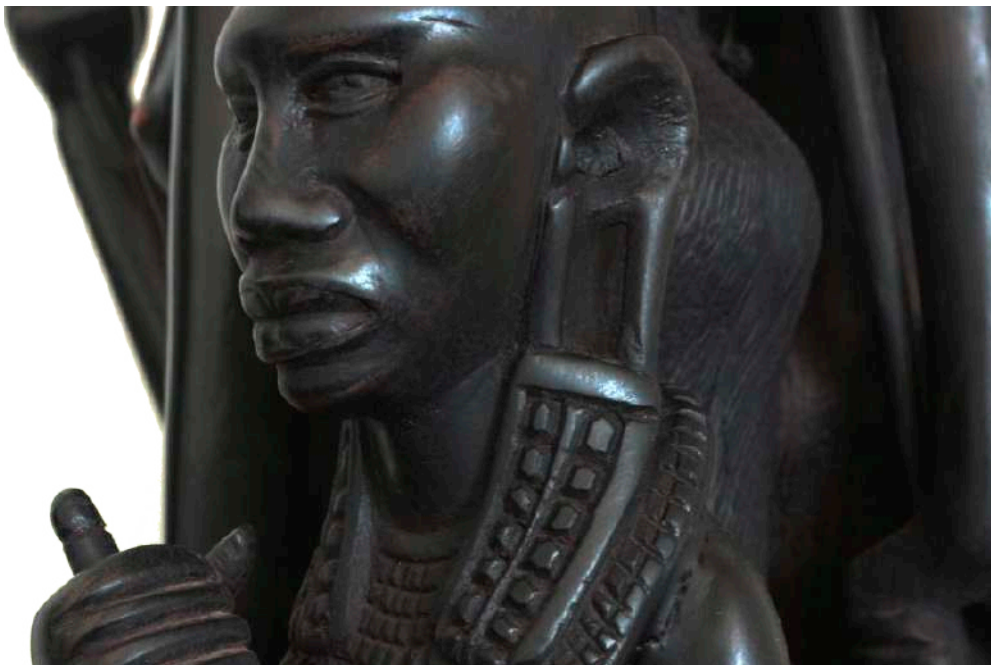

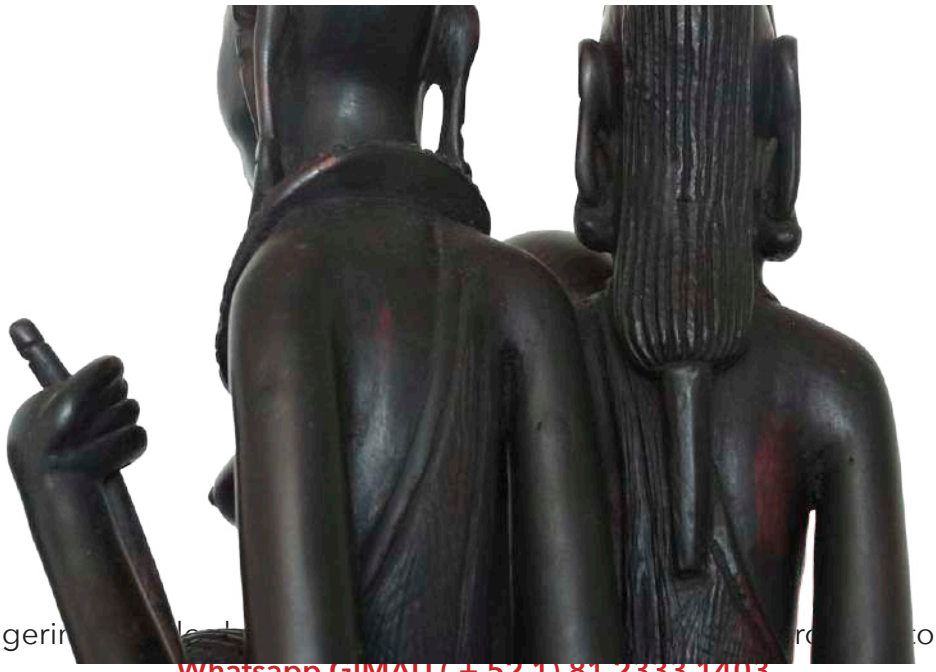

Sugerir ... tos al

Whatsapp GIMAU (+ 52 1) 81 2333 1403

GIMAU
CASA DE SUBASTAS
VALIJA DOTES & SUBASTADORES

GUÍA DE DIAMANTES

Color

(1) D	E	F	G	H	I	J	K	L	M	N	O	P	Q	S	-Z
(2) SIN COLOR				ESCASO COLOR			LIGERO COLOR		POCO COLOR			CON COLOR		AMARILLO	

(1) Escala oficial de la G.I.A. utilizada por GIMAU para diamantes mayores a 0.30 quilates (ver tamaño).
(2) Escala utilizada por GIMAU para diamantes menores a 0.30 quilates (ver tamaño)

Pureza

FL IF	VVS1 VVS2	VS1 VS2	SI1 SI2	I1	I2	I3
PERFECTO	INCLUSIONES MUY PEQUEÑAS		INCLUSIONES PEQUEÑAS		INCLUSIONES	

Tamaño

0.01 quilates 1.35 milímetros	0.02 quilates 1.70 milímetros	0.03 quilates 2.00 milímetros	0.05 quilates 2.40 milímetros
0.10 quilates 3.00 milímetros	0.15 quilates 3.40 milímetros	0.20 quilates 3.80 milímetros	0.25 quilates 4.10 milímetros
0.30 quilates 4.30 milímetros	0.40 quilates 4.70 milímetros	0.50 quilates 5.00 milímetros	0.75 quilates 5.80 milímetros
1.00 quilates 6.50 milímetros	1.00 quilates 8.20 milímetros	2.00 quilates 9.50 milímetros	4.00 quilates 10.50 milímetros

Talla

* Esta es sólo una guía, los datos son exactos, pero la proporciones de escalas pueden variar.

La Primera Casa de Subastas de Monterrey

Sucursal: Calzada del Valle 318 Ote. Colonia del Valle, Garza García, N. L. México 54020 www.gimau.com

Visita nuestra página web

https://www.gimau.com

/SubastasGimau