

Subasta de Oportunidades

Jueves 28 de febrero 2019

6:00 y 8:00 pm



GIMAU

CASA DE SUBASTAS
VALUADORES & SUBASTADORES®

Antigüedades | Piezas Decorativas | Porcelanas | Muebles | Arte Contemporáneo

GIMAU
CASA DE SUBASTAS
VALUADORES & SUBASTADORES

7
GIMAU
CASA DE SUBASTAS
VALUADORES & SUBASTADORES

Comprar y vender en Subasta es fácil y emocionante.

¿Quieres **vender** a través
de una Subasta?
¡Llámanos ó visítanos!

¿Quieres **comprar** en una Subasta?
¡Asiste! Visita nuestra página y
consulta nuestros próximos eventos.

MATRIZ Galería GIMAU

L. Garza Ayala No.153 Col Tampiquito
Garza García, Nuevo León, C.P. 66220
Tel: 52 (81) 8356 . 0901 / 04 / 07

Calzada del Valle

Calzada del Valle No.318 Ote. Col. del Valle
Garza García Nuevo León, C.P. 66220
Tel. (81) 8356 0901 . 04 . 07

www.gimau.com

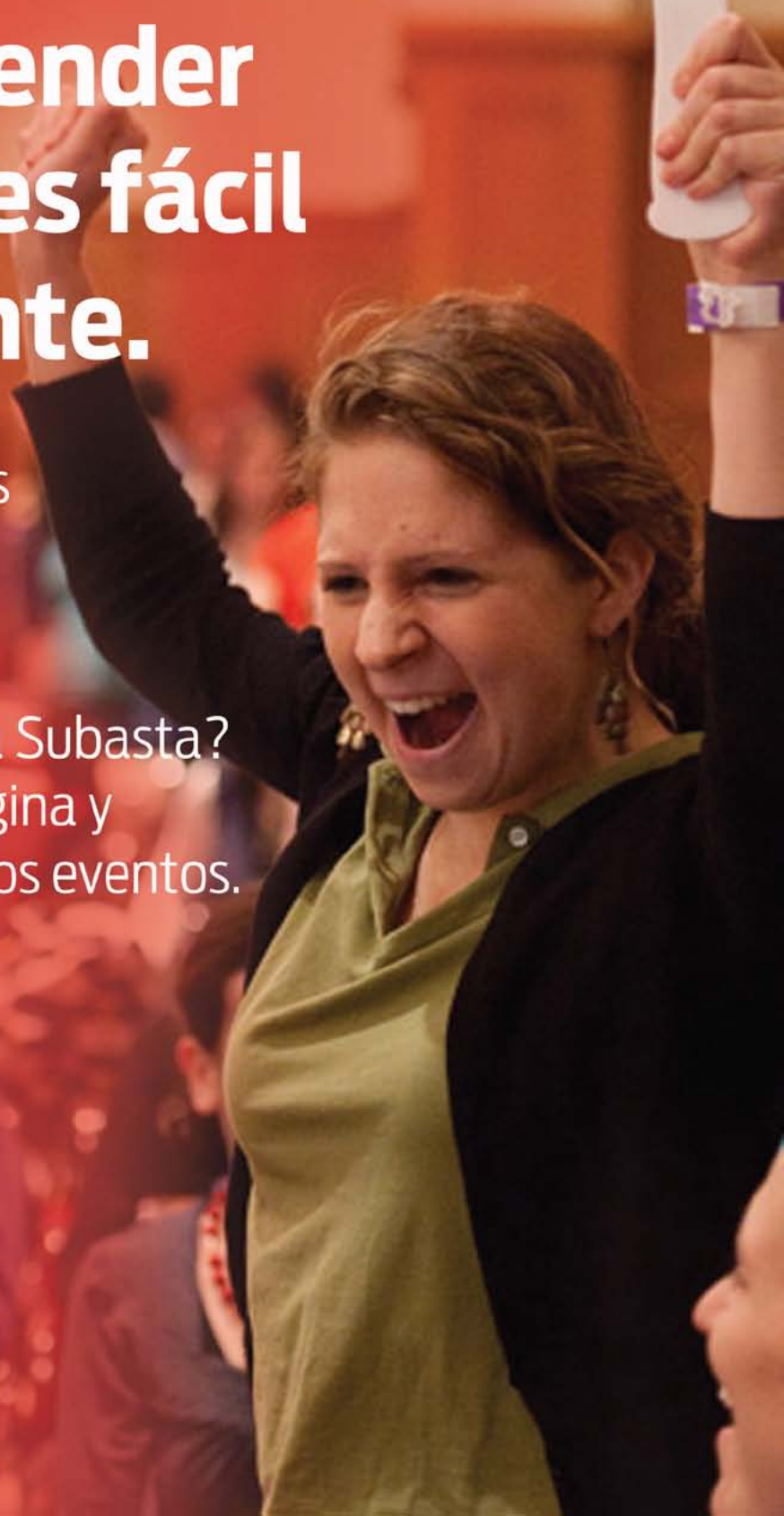

GIMAU

CASA DE SUBASTAS

VALUADORES & SUBASTADORES®

La primera Casa de Subastas en Monterrey

Nuestro Equipo

9 Valuadores a su servicio en joyería, relojes, arte, cristal y porcelana, libros y documentos, juguetes antiguos, monedas y billetes, marfil, plata, antigüedades, estampillas y tapetes.

Valuaciones y Certificaciones

Evaluación formal de diamantes, joyas, relojes, antigüedades, objetos de valor y colecciones de valor.

Restauraciones

Restauraciones de joyas, relojes, diamantes, antigüedades, marfil y trabajos de arte.

Compras

Pagos inmediatos por joyas, relojes, marfil, antigüedades, centenarios, oro y plata.

Revise el catálogo

Echar un vistazo a nuestro catálogo es una gran forma de descubrir más acerca de lo que saldrá en próximas subastas; de vez en cuando revise el sitio web en www.gimau.com donde es posible ver todos los lotes.

Obtenga el máximo provecho de su revisión.

Visite la exhibición

Por supuesto, una vez que la subasta sea exhibida, visite nuestra sala de exhibición.

Descripciones

Cubren información básica de catálogo, como tamaño, fecha o antigüedad, medio, tipo, atribución, cantidad, etcétera.

Valores

Ejemplo: \$ 70,000 - 100,000 MXN

Estos precios son en pesos mexicanos.

Los valores de catálogo son una guía del valor estimado del lote. La puja del lote inicia de un 10 a un 40 % debajo de los valores estimados marcados.



80 DARWIN CÁRDENAS LOZANO

(1962 -)

Dibujo a tinta

Firmado y fechado 2010

Enmarcado

56 x 41 cm

\$ 2,000 - 3,000 MXN

Subasta de Oportunidades

Jueves 28 de febrero 2019

6:00 y 8:00 pm

Visita la Exhibición

Del miércoles 20 al jueves 28 de Febrero

Lunes a Viernes de

9:00 am a 7:00 pm

Sábados de

10:00 am a 2:00 pm

Exhibición y Subasta en:

Lázaro Garza Ayala 153

entre 20 de Nov y P. Elias Calles

Col. Tampiquito

San Pedro Garza García, N. L.

Tel. 8356 0901 | 04 | 07

WhatsApp GIMAU (+ 52 1) 81 2333 1403

Entrada sin costo

Las opiniones de la descripción, metales, maderas, épocas, antigüedades, etcétera pueden variar entre las personas, es importante que el interesado pueda consultar a un experto acerca de la información contenida aquí.

Sugerimos ver las piezas físicamente, y/o si desea puede contactarnos para cualquier asunto como también solicitar fotos con acercamiento al WhatsApp GIMAU (+ 52 1) 81 2333 1403



facebook.com/Gimaumx

Aquí puedes ver nuestra subasta en vivo a las 8:00 p.m.

Servicios GIMAU

*Subastas, Valuaciones,
Autentificaciones,
Compras de Oro, Plata y
Financiamientos. Contamos
con experiencia en más de
500 Subastas.*

Subastas

Productos finos de particulares clasificados en: Subastas de Oportunidades, lotes peculiares y de calidad con valores accesibles. Subastas Especiales, piezas importantes únicas, valiosas y de carácter coleccionable.

Subastas Empresariales

Lotes de empresas: autos, maquinaria, muebles, obras de arte, etc.

Subastas Gubernamentales

Productos donde sea necesaria la transparencia y seriedad de nuestro proceso.

Subastas de Beneficencia

Piezas cuya venta total o parcial sea donada a fin de generar fondos para alguna Asociación.

Subastas de Bienes Raíces

Bienes Inmuebles, Terrenos, Casas, Bodegas, Departamentos, etc.

Subastas Automotrices

Lotes de automóviles, motocicletas, vehículos de colección, camiones de carga, etc.
Subastamos cualquier producto que tenga valor en el mercado...

Valuaciones

Las valuaciones se pueden utilizar para la repartición justa y equitativa de herencias, para la compra/venta de un bien, para asegurarlas o simplemente para conocer su valor actual.

Nuestras valuaciones se entregan por escrito, con fotografía, descripción detallada y firmadas por cada uno de Peritos Valuadores, experto en cada materia. Contamos con más de 60 valuadores expertos.

Autentificaciones

La Autentificación de una Obra de Arte es una consulta realizada a los expertos de cada artista. Se revisa la autenticidad de la obra y se entrega un dictamen por escrito.

Compras de Oro y Plata

En caso de que sus joyas, relojes, charolas, jarras y/o monedas de oro y plata no sean piezas candidatas para subasta, le ofrecemos el pago inmediato de ellas como oro o plata. De esta forma, usted tendrá la certeza de que sus piezas fueron revisadas por Expertos y así obtener el mejor precio de sus piezas y de no haber malvendido solo por el precio por gramo de oro o plata.

Financiamiento

Usted puede recibir un Anticipo del valor de su producto desde el momento en que firma el contrato a subasta. Si no desea vender sus piezas, también puede solicitar un préstamo por el valor de las mismas, ó en caso de querer comprar en subasta, puede ofertar ahora, y pagar después.

Subastando y Financiando en todo México.

¿Que financiamos?

Todo lo que también subastamos.

Servicio personalizado

En nuestras Oficinas, a Domicilio o en su Empresa.

GUÍA RÁPIDA PARA ACCEDER A LA SUBASTA

Registro del Comprador

Si no ha ofertado o consignado anteriormente con nosotros le pediremos presentarse en el área de Atención a Clientes:

- Persona Física: Identificación oficial con fotografía (credencial de elector, licencia para conducir o pasaporte) y, si no se muestra su dirección en la identificación, también será necesario un comprobante de domicilio.
- Persona moral: Acta Constitutiva y RFC.

Su registro deberá efectuarse al menos 30 minutos antes del inicio de la subasta para poder tener derecho a una paleta. Así mismo, dejar una garantía de \$5,000.00 Moneda Nacional (Cinco mil pesos 00/100 M.N.) ya sea en efectivo o a través de un voucher de tarjeta de crédito. Esta garantía no se hace efectiva, hasta que usted se haya adjudicado algún lote o, en su caso, se devuelve o cancela cuando no haya realizado alguna compra.

Asignación de Paleta

Una vez que se haya registrado en nuestro sistema, se le asignará una paleta. Mediante ésta, usted tendrá la posibilidad de pujar (ofertar) por el (los) lote(s) en el(los) que esté interesado en adquirirlo(s).

Adjudicación

Si usted fue quien llevó a cabo la última puja (oferta más alta) por el lote ofrecido por el martillero, usted es el nuevo propietario de dicho lote (una vez que se hayan liquidado las obligaciones que se detallan en la sección "pago y propiedad").

Pago

Por favor tome en cuenta que GIMAU no aceptará pagos por lotes comprados por quien no sea el comprador registrado. Los lotes comprados en GIMAU pueden ser pagados mediante transferencia electrónica, tarjetas crédito (aplican comisiones bancarias), efectivo o cheque nominativo.

Ofertas Escritas Exitosas

GIMAU no es capaz de notificar a los compradores exitosos. Aunque se envíen los estados de cuenta por correo electrónico después de la subasta, no aceptamos responsabilidad por notificarle los resultados de sus oferta. Los compradores son animados a contactarnos por teléfono o en persona tan pronto sea posible, después de la subasta, para obtener detalles sobre los resultados de sus ventas, a fin de evitar incurrir en innecesarios cargos por almacenamiento.

CONDICIONES DE VENTA

Condición

La naturaleza de los lotes vendidos en nuestra subasta es tal, que éstos raramente se encontrarán en perfecta condiciones, y probablemente tienden, dada su naturaleza y antigüedad, a mostrar signos de desgaste, rotura, imperfecciones, restauraciones o reparaciones. Por consiguiente, recomendamos que siempre observe a detalle las piezas personalmente y, particularmente en el caso de cualquier objeto de valor importante, que solicite a su propio restaurador o cualquier otro consejero profesional a informarle al avanzar en la oferta.

Atribución

Cualquier afirmación hecha por GIMAU sobre cualquier lote, ya sea oral o escrita, concerniendo atribución a, por ejemplo, un artista, escuela, lugar de origen, historia o proveniencia o cualquier fecha o periodo, son expresiones de nuestra opinión o creencia. Nuestras opiniones y creencias han sido formadas honestamente y en acuerdo los estándares de cuidado, razonablemente esperados de una casa de subastas, dado a la importancia que se le ha dado al valor estimado del objeto y la naturaleza de la subasta en que es incluida. Esto debe ser claramente entendido que, debido a la naturaleza de nuestro proceso, somos incapaces de llevar a cabo investigación exhaustiva del tipo asumida por profesionales históricos y eruditos, y también que, así como la investigación se desarrolla, la erudición y pericia evoluciona, las opiniones en esta materia pueden cambiar. Por lo tanto, recomendamos que, particularmente en el caso de objetos significativamente valiosos, busque consejo en las distintas materias por parte de sus asesores profesionales.

Estimados

Los precios estimados de venta no deben ser tomados como afirmaciones en el cual el producto se venderá o su valor para cualquier otro propósito.

DURANTE LA SUBASTA



Reserva de admisión

GIMAU tiene el derecho, a nuestra completa discreción, de reservar la admisión a cualquier subasta y el derecho a rechazar cualquier oferta



Ofertar en nombre propio

Al hacer una oferta, el comprador está aceptando responsabilidad personal de pagar el precio comprado, incluyendo la comisión del comprador, los impuestos y otros cargos cuando éstos apliquen.



Ofertas en ausencia

Usaremos un esfuerzo razonable para llevar a cabo ofertas escritas entregadas antes de la venta para la conveniencia de clientes que no están en la subasta de manera presencial, por un agente o por teléfono. Las ofertas deben hacerse en la moneda del lugar de la venta. Si recibimos diferentes ofertas escritas por un mismo lote en cantidades idénticas, y en la subasta éstas son más altas, el lote será vendido a la persona cuya oferta en ausencia haya sido recibida y aceptada primero.



Ofertas telefónicas

Si un comprador prospecto hace una reservación con nosotros antes de la conmemoración de la venta, nosotros haremos un esfuerzo razonable para contactarlo, a fin de permitirle participar en la oferta por teléfono; sin embargo, no aceptamos responsabilidad por no tener éxito en el proceso.

DESPUÉS DE LA SUBASTA



Comisión del comprador

En adición al precio de martillo, el comprador accede a pagar la comisión del comprador (15 %), más el impuesto al valor agregado sobre la comisión (16 %), que totaliza el 17.4 %.



Pago y propiedad

El comprador debe pagar la cantidad completa en un plazo no mayor de dos (2) días hábiles después de la subasta. El comprador no adquirirá el título del lote hasta que todas las cantidades debidas del comprador hayan sido recibidas en plenitud cumpliendo con las comisiones e impuestos derivados de la operación. Recuerde que el(los) lote(s) comprado(s) en GIMAU puede(n) ser pagado(s) mediante transferencia electrónica, depósito bancario, tarjeta de crédito (aplican comisiones bancarias), efectivo o cheque nominativo. Si usted liquida con cheque, tome en cuenta que hasta que se acredite el importe en nuestra cuenta, se podrá(n) entregar su(s) pieza(s).



Recolección de los lotes

Podemos darnos el derecho a retener objetos vendidos hasta que todas las cantidades debidas hayan sido liquidadas o hasta que el comprador haya realizado cualquier otra obligación extraordinaria que requiramos. Sujeto a esto, el comprador deberá recoger los lotes comprados en menos de cinco (5) días hábiles a partir de la venta para evitar cargos por almacenaje, entre otros.

DERECHOS DE AUTOR

Los derechos de autor de todas las imágenes, ilustraciones y material escrito producido por o para GIMAU relacionados a un lote, incluyendo el contenido de este catálogo, son y permanecerán todo el tiempo bajo la propiedad de GIMAU, y no deberán ser usados por el comprador, o cualquier otro sin previo consentimiento por escrito por parte de GIMAU.

**Otorgamos el mejor valor
para vender al mejor postor**

¡ Tu historia, al mejor valor !

Somos la única empresa que valúa tus objetos en su totalidad

**HERENCIAS • JOYERÍA • MARFILES • ARTE
RELOJES • ANTIGÜEDADES • MONEDAS**

¡ Llámanos !

8356 0901 • 04 • 07

GIMAU

* Lázaro Garza Ayala # 153, Col. Tampiquito

* Calzada del Valle # 318, Col. del Valle

www.gimau.com



1 FIGURAS DE PORCELANA

Consta de 2 esculturas de figuras galantes, una de ellas marca Lladro, y 2 figuras de una pareja de campesinos. Total de 4 piezas.

La más alta: 39 cm

Salida 1 peso.



2 LOTE MIXTO

Consta de 3 figuras, 1 galletero rojo con decorado floral y 4 saleros de metal. Total de 8 piezas.

El más alto: 35 cm

Salida 1 peso.



3 LOTE MIXTO

Consta de 1 escultura oriental y 1 ábaco con base de mármol. Total de 2 piezas.

El más grande: 41 cm de altura

Salida 1 peso.



4 LOTE CAPODIMONTE

Consta de 1 alhajero y 1 pequeño plato, elaborados en porcelana de la marca italiana Capodimonte. Total de 2 piezas.

El más grande: 19 x 17 cm

Salida 1 peso.



5 LOTE DECORATIVO

Consta de 1 dulcero de cristal, 1 ponchera de vidrio con su plato y 1 plato hondo decorativo en vidrio. Total de 4 piezas.

El más grande: 37 x 37 cm

Salida 1 peso.



6 GALLETERA Y FRUTEROS

Consta de 1 galletera de cerámica en forma de casa y 2 fruteros elaborados en porcelana. Total de 3 piezas.

El más grande: 20 x 26 x 26 cm

Salida 1 peso.



7 LOTE DE METAL

Consta de 2 candelabros elaborados en metal y 1 centro de mesa de latón. Total de 3 piezas.

El más grande: 40 cm de largo

Salida 1 peso.



8 LOTE ORIENTAL

Elaborados en porcelana, consta de 4 platos decorativos, 1 plato hondo, 1 taza y 3 vasos veladoras. Total de 9 piezas.

El más grande: 30 x 30 cm

Salida 1 peso.



9 CANASTA

Elaborada en porcelana con decorado floral en tonos pastel y detalles en dorado. Sin sello.

Altura: 25 cm

Salida 1 peso.



10 PAR DE PLATOS DECORATIVOS

De origen chino, elaborados en porcelana con decorado de geishas. Cuentan con caja y certificados cada uno.

22 x 22 cm c/u

Salida 1 peso.



11 FLORERO

Elaborado en vidrio soplado. Cambia de color con luz solar. Sin sello. Contemporáneo.

22 x 14 x 14 cm

Salida 1 peso.



12 PAR DE CANDELABROS

Realizados en aluminio y latón. Uno decorado con hojas de acanto y, otro con un diseño más moderno. Total de 2 piezas.

Altura: 63 cm

\$ 1,500 - 2,500



13 CANDIL ESTILO MARÍA TERESA

Realizado en acrílico color negro, cuenta con doce brazos y entrada para doce luces. Decorado con lágrimas colgantes y figuras florales en los brazos.

75 x 60 cm

\$ 3,000 - 4,000



14 BALANZA EN CRISTAL

Elaborada en bronce y cristal, cuenta con decoraciones de hojas de acanto y diseño de piña en la parte inferior. La base cuenta con una pieza de mármol blanco.

57 x 45 cm

Salida 1 peso.



15 CANDIL ESTILO ITALIANO

De 8 luces, elaborado en bronce y porcelana, decorado con flores en tonalidades pastel. Detalle de decoración de piña en la parte inferior.

65 x 65 cm

Salida 1 peso.



16 CANDIL ESTILO FRANCÉS

De 6 luces, elaborado en bronce, brazos decorados con motivos vegetales y florales en acabado dorado, almendrones y flechas colgantes de cristal.

70 x 60 cm

\$ 2,500 - 4,000



17 CANDIL DE 8 LUCES

Elaborado en bronce, decorado en dorado con motivos vegetales. Con faltante.

70 x 77 x 77 cm

\$ 1,800 - 3,000



18 CANDIL DE 8 LUCES

Elaborado en bronce decorado en dorado con motivos vegetales y frutos de la vid.

70 x 77 x 77 cm

\$ 2,000 - 3,500



19 CANDIL

Con entrada para una luz, elaborado en hierro, con popotillos de cristal. Cuenta con detalles y un popotillo con rotura.

Altura: 45 cm

Salida 1 peso.



20 LÁMPARA

Estilo quince, elaborada en vidrio en tono rosado con decorado floral pintado a mano y detalles en fierro.

Altura: 46 cm

Salida 1 peso.



21 CANDIL ESTILO ART DECO

Diseño de popotillos de cristal estilo Art Deco, con entrada para 6 luces.

55 x 50 cm

\$ 11,000 - 16,000



22 CANDIL PLAFÓN

Candil para comedor estilo plafón con 18 luces hecho en metal dorado, decorado con diamantinas.

40 x 80 cm

\$ 7,000 - 10,000



23 LÁMPARA BARROCA

Cuenta con decoraciones de hojas de acanto, con detalles dorados. Incluye su pantalla.

Altura: 100 cm

\$ 2,000 - 3,000



24 CANDIL DORADO

Elaborado en latón con acabado dorado, cuenta con 24 entradas para focos. Decorado con esferas de distintos tamaños. Falta pieza en una de las entradas.

160 x 150 cm

\$ 3,500 - 5,900



25 ACUARELA

Artista desconocido
Firmado como MACÍAS
Enmarcado
44 x 43 cm
Salida 1 peso.



26 GERARDO CANTÚ (NVA. ROSITA, COAH, 1934 -)

Grabado P. E.
Firmado y fechado
Enmarcado
Hoja: 35 x 26 cm
Grabado: 24 x 19 cm
\$ 3,000 - 5,000



27 ACUARELA

Artista desconocido
Firmado como MACÍAS
Enmarcado
40.5 x 59.5 cm
Salida 1 peso.



28 PAISAJE

Autor desconocido
Óleo/madera
Firmado y enmarcado
13 x 18 cm
Salida 1 peso.



29 PAISAJE NAVAL

Óleo/tela
Firmado como Atlas
Enmarcado
45.5 x 55 cm
Salida 1 peso.



30 PAISAJE NAVAL

Óleo/tela
Firmado como Florence
Enmarcado
55 x 45.5 cm
Salida 1 peso.



31 ANTONIO RUIZ

Óleo/ masonite
Firmado y enmarcado
15 x 20 cm
\$ 2,000 - 3,000



32 MERCEDES AYALA GRESS

"Patio"
Óleo/ tela
Firmado y fechado 1991
25.5 x 20 cm
\$ 2,500 - 3,500



33 PAR DE CUADROS DECORATIVOS

Paisajes orientales
Técnica mixta/ tela
Enmarcados. Con sello.
22 x 32 cm c/u
Salida 1 peso.



34 HARRY WINKLER (ALEMANIA, 1923 -)

Óleo/tela
Firmado y enmarcado
60 x 89 cm
\$ 2,500 - 3,500



35 MA. DE LA LUZ GARCÍA (MONTERREY, N.L., 1982 -)

Óleo/tela
Firmado
80 x 60 cm
\$ 3,000 - 5,000



36 JORGE VÁZQUEZ QUIÑONES (MÉXICO, 1924 - 2011)

"El Ocaso"
Acuarela
Firmado y fechado 78
Enmarcado
30 x 45 cm
\$ 3,000 - 5,000



37 LOTE DE CRISTAL

Consta de 1 dulcero de cristal cortado, 1 cenicero con etiqueta Kristaluxus, y 1 centro de mesa de vidrio prensado.

El más grande: 10 x 20 cm

Salida 1 peso.



38 LOTE DE CRISTAL

Consta de 6 piezas en cristal cortado. Su mayoría ceniceros.

El más largo: 31 cm

Salida 1 peso.



39 COPAS

Elaboradas en vidrio en diversos colores. Total de 8 piezas.

Altura: 18.5 cm c/u

Salida 1 peso.



40 VAJILLA ORIENTAL

Elaborada en porcelana, con sello chino, decorada con flores y detalles en dorado. Incluye: 1 azucarera, 1 cremera, 6 platos para pan, 1 plato ovalado para servir, 1 plato para ensalada, 8 platos hondos, 7 platos grandes, 3 platos medianos. Total de 28 piezas. Incompleta y con detalles.

Salida 1 peso.



41 VAJILLA ALEMANA

Incompleta, elaborada en porcelana, marca Bavaria. Incluye: 2 platos para servir redondo y ovalado, 12 platos grandes, 1 ensaladero, 1 plato hondo para servir, 4 platos medianos hondos, 4 platos medianos, 6 platos de pan, 6 platos de postre, 4 platos pequeños, 1 plato mini, 1 azucarera con tapa, 1 salsero, 1 taza mediana, 1 taza chica, 1 tetera con tapa, 1 jarra. Total de 47 piezas. Tetera con detalle.

Salida 1 peso.



42 VAJILLA JAPONESA PARA 12 PERSONAS

Elaborada en porcelana marca Noritake, consta de 4 tazas, 12 platos para taza, 10 para pan, 12 platos hondos, 12 platos grandes, 12 platos medianos, 2 platos para servir, 1 azucarera, 1 plato para ensalada. Con sello. Total de 66 piezas. Incompleta y con detalles.

Salida 1 peso.



43 VAJILLA OAXAQUEÑA

Hecha a mano en barro tono verde con decorado azteca. Consta de 5 tazas para té, 6 tazas para café, 9 platos pequeños, 6 platos hondos, 8 platos grandes, 1 plato hondo grande, 1 tetera, 1 cremera, 1 salsera y 1 taza grande. Total de 38 piezas. Incompleta y con detalles.

\$ 5,500 - 7,000



44 LOTE DE PORCELANA

Consta de 3 piezas orientales, 1 sobepa con sello Nippon y una cremera con sello Barvaria.

El más grande: 30 cm de largo

Salida 1 peso.



45 JUEGO HINDÚ

Consta de 5 piezas realizadas en latón lacado con tonos dorados y verdes.

La más alta: 24 cm

Salida 1 peso.



46 JUEGO DE TÉ

Consta de 1 tetera, 1 cremera, 5 platos y 5 tazas, decorado floral. Con sello, hecha en Polonia. Total de 12 piezas.

El más alto: 27 cm

Salida 1 peso.



47 JUEGO DE TÉ DORADO

Consta de 1 tetera, 1 cremera, 6 platos y 6 tazas, decorado en dorado. Con sello japonés. Total de 14 piezas.

El más alto: 17 cm

Salida 1 peso.



48 JUEGO DE TÉ BAVARIA

De porcelana marca Bavaria, consta de 1 tetera, 1 azucarera, 1 cremera, 1 dulcero, 5 platos de té y 5 tazas de té. Total de 14 piezas.

La más alta: 22 cm

Salida 1 peso.



49 PEDESTAL CON MÁRMOL

De estilo oriental elaborada en madera profusamente tallada con decorado vegetal. Cuenta con cubierta de mármol y base de mármol en la parte inferior.

94 x 45 x 45 cm

\$ 2,800 - 4,000



50 LOTE MIXTO

Columna lateral y banco de estilo mexicano tallado en madera. Ambos con detalles.

Columna: 88 x 25 x 25 cm

Banco: 42 x 45 x 27

Salida 1 peso.



51 PAR DE SILLAS

De estilo austriaco elaboradas en madera con asiento de tejido en bejuco. Con detalles.

93 x 43 x 43 cm

\$ 1,000 - 1,500



52 PAR DE MESAS

Elaboradas en madera con molduras en la superficie, patas torneadas. Con detalles en la cubierta.

80 x 40 x 40 cm

Salida 1 peso.



53 PAR DE MESAS LATERALES

Elaboradas en madera de superficie redonda y base hexagonal cada una con una puerta.

58 x 65 x 65 cm c/u

\$ 2,000 - 3,000



54 MESA CUADRADA

De dos niveles, elaborada en madera con cuatro patas de garra con bola. Con detalles.

73 x 60 x 60 cm

Salida 1 peso.



55 MESA DE CENTRO

De diseño rectangular en tono negro, elaborado en madera con vidrio al centro. Cuenta con detalles en la superficie.

48 x 120 x 80 cm

Salida 1 peso.



56 MUEBLE PARA TV

En tono negro, elaborado en madera cuenta con dos espacios y 2 cajones. Contemporáneo. Cuenta con detalles.

49 x 120 x 50 cm

Salida 1 peso.



57 MESA OCASIONAL

De dos niveles, elaborada en madera de forma hexagonal con superficie de espejo.

57 x 70 cm

\$ 1,500 - 2,500



58 MESAS ESTILO CHIPPENDALE

Diseño elaborado en madera tallada con base de tres apoyos decorado con talla de acantos y pata de garra. Total de 2 piezas. Con detalle en una pata.

72 x 60 cm c/u

\$ 7,000 - 10,000



59 MESA TRIPODE

Marca DeRoviar, elaborada en madera barnizada y tallada. Con patas tripode de garra y bola.

77 x 70 cm

\$ 5,000 - 7,000



60 MESAS ESTILO INGLÉS

Hechas en madera fastuosamente tallada, con influencia oriental. Total de 2 piezas.

56 x 80 x 60 cm

\$ 5,000 - 6,000



61 PAR DE ESCULTURAS

Virgen María y Jesús, talladas en madera.

La más alta: 34 cm

Salida 1 peso.



62 LA ANUNCIACIÓN DE ARÍA

Imagen religiosa elaborada en material sintético policromado. Circa 1950.

Altura: 35 cm

Salida 1 peso.



63 VENUS DE MILO

Escultura realizada en pasta. Es una de las estatuas más representativas del período helenístico. Sin firma.

65 x 20 x 20 cm

Salida 1 peso.



64 PAR DE TIBORES ORIENTALES

En porcelana hecha en china con decoraciones del árbol de melocotón. Incluye cada uno su tapa.

Altura: 24 cm c/u

Precio de Salida \$500 MXN



65 LOTE DE BRONCE

Consta de 2 figuras de patos, 2 venados portavelas, 1 candelabro y 1 pieza de tres campanas, elaborados en bronce. Total de 6 piezas. Con detalles.

El más alto: 20 cm

Salida 1 peso.



66 VENUS DE MILO

Escultura realizada en pasta. Sin firma. Una de las estatuas más representativas del período helenístico.

39 x 8.5 x 8.5 cm

Salida 1 peso.



67 LOTE DE JARRONES

De estilo mexicano elaborados en cerámica con decorado en azul y blanco. Total de 3 piezas. Con detalles.

El más alto: 40 cm

Salida 1 peso.



68 LOTE DE JARRONES

Elaborados en cerámica con decorado en azul y blanco. Total de 3 piezas.

El más alto: 36 cm

Salida 1 peso.



69 LOTE ORIENTAL

Consta de 2 platos hondos, 1 dulcero y 1 tabor. Con decorado oriental, elaborados en porcelana con tres bases de madera. Uno con faltante de tapa. Total de 4 piezas.

El más alto: 16 cm

Salida 1 peso.



70 ESCULTURA DE GANSO

Elaborada en cerámica, muestra un ganso blanco extendiendo sus alas.

30 x 21 x 23 cm

Precio de Salida \$100 MXN



71 CAJA DECORATIVA

Elaborada en material sintético, lacada con incrustaciones de concha nácar en diseños orientales. Cuenta con maltrato.

10.5 cm x 32.5 cm

Salida 1 peso.



72 SOPERA MEISSEN CIRCA 1740

Diseño hecho en porcelana alemana Meissen decorada con iniciales y corona destinadas para palacios, nobles o regalos a casas reales. Tapa con remate de querubín. Con sello de espadas cruzadas.

26 x 34 x 22 cm

\$ 5,000 - 8,000



73 TAPETE ESTILO BOKHARA

Elaborado en lana hecho a mano con decorado de motivos geométricos en tonos grises. De 81 nudos por pulgada cuadrada. Con flecos.

170 x 123 cm

\$ 3,000 - 4,500



74 TAPETE CHINO

Diseño rectangular en campo rosa con medallón central y cenefa decorada con motivos orientales. Nudo de 90 líneas en lana de origen chino.

190 x 124 cm

\$ 3,000 - 5,000



75 TAPETE DE TEMOAYA

Otomí realizado en lana en color rojo, blanco y azul con decorado floral en patrones geométricos. Anudado a mano.

200 x 270 cm

\$ 6,000 - 8,000



76 TAPETE HINDÚ

Alfombra de nudo de forma rectangular con temática floral. En diversos colores, cuenta con flecos en un par de extremos.

375 x 281 cm

\$ 8,000 - 12,000



77 TAPETE PERSA

Alfombra de nudo hecha en lana con acentos de seda, con medallón central y cenefa decorada en colores que alternan crema, azul y rojo.

220 x 135 cm

\$ 5,000 - 6,000



78 TAPETE CHINO

Alfombra 100 % lana de 224 nudos por pulgada tejida a mano, con motivos florales en colores que alternan verde, beige y rosa. Cuenta con flecos en los extremos.

182 x 123 cm

\$ 3,000 - 5,000



79 GUSTAVO VALENZUELA

(HERMOSILLO, SON., 1938 -)

Acrílico/tela

Firmada y fechado 1987

Enmarcado

60 x 80 cm

Con certificado de autenticidad del mismo autor.

\$ 18,000 - 22,000



80 DARWIN CÁRDENAS LOZANO

(1962 -)

Dibujo a tinta

Firmado y fechado 2010

Enmarcado

56 x 41 cm

\$ 2,000 - 3,000



81 REMIGIO VALDÉZ DE HOYOS

(1958 -)

Grabado 40/60

Firmado y fechado 1987

59.5 x 80.5 cm

\$ 5,000 - 8,000



82 EFREN ORDOÑEZ

(CHIHUAHUA, CHIH., 1927 - MONTERREY, N.L., 2011)

Serigrafía 27/50

Firmada y enmarcada

55 x 36 cm

\$ 2,500 - 4,000

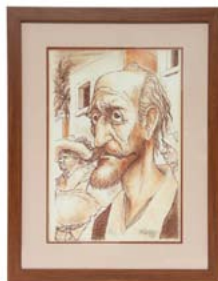

83 JUAN MANUEL DI CONSTANZO

(TAMPICO, TAMPS., 1934 -)

Litografía XL/L

Firmada y fechada 87

43 x 29.3 cm

\$ 1,500 - 2,500



84 SERGIO VILLARREAL

(MONTERREY, N.L., 1948 -)

Litografía 90/100

Firmada y fechada 89

42 x 32 cm

\$ 2,000 - 3,500



85 APARADOR HINDÚ

Elaborado en madera tallada en bajo relieve de figuras geométricas. Con dos entrepaños, un espejo y dos puertas de llave. Incluye sus llaves.

83 x 73 x 22 cm

\$ 2,000 - 2,800



86 BIOMBO

De cuatro hojas elaborado en madera con abundante talla calada de motivos vegetales característicos.

Por hoja: 184 x 52 cm

\$ 2,800 - 4,000



87 VITRINA ESTILO BARROCO

Hecha en madera tallada con puerta cristallera superior, espejo y entrepaños interiores, puertas inferiores, patas de garra y talla de motivos vegetales. Presenta faltante de jaladera y un detalle de ruptura.

175 x 126 x 46 cm

\$ 7,000 - 11,000



88 TOCADOR

Estilo mexicano, elaborado de madera con espejo. Con cuatro puertas en la parte inferior.

Espejo: 120 x 110 cm

Completo: 214 x 140 x 55 cm

\$ 2,500 - 3,500



89 PERCHERO ANTIGUO

Elaborado en madera, cuenta con espejo y seis ganchos. Con faltantes.

176 x 73 x 28 cm

\$ 2,000 - 2,500



90 MUEBLE CON TV

Diseño sencillo hecho en madera, cuenta con un par de puertas al frente con mecanismo que saca y esconde TV. Incluye pantalla Sharp de 42 pulgadas y control remoto para mecanismo.

96 x 234 x 94 cm

\$ 10,000 - 14,000



91 VITRINA MODERNISTA

Elaborado en madera de dos módulos. Parte superior con entrepaños y en la parte inferior dos pares de gabinetes.

206 x 185 x 50 cm

\$ 5,000 - 7,000



92 CAJONERA

Elaborada en madera color chocolate con cuatro cajones, jaladeras en latón con diseños vegetales. Cuenta con detalles en la superficie.

65 x 90 x 60 cm

Salida 1 peso.



93 VITRINA MODULAR

Juego de cuatro vitrinas en dos medidas diferentes, hechas en madera, todas con luz interior y entrepaños de vidrio, espejo decorado al fondo y puerta y cajón inferior.

220 x 60 x 37 cm, 220 x 50 x 37 cm

\$ 14,000 - 20,000



94 PANEL DECORATIVO

De origen chino, consta de 4 paneles orientales elaborados en madera lacada, decorado con flores de cerezo, pavorreales y peces Koi en incrustación concha nácar.

93 x 30 cm c/u

\$ 2,500 - 4,500



95 MUEBLE PARA BAR

En dos piezas, elaborado en madera con detalles en bronce. Respaldo de espejo, y seis puertas en la parte inferior.

Parte superior: 160 x 280 x 30 cm

Parte inferior: 106 x 287 x 58 cm

\$ 6,000 - 8,000



96 PANELES ORIENTALES

De origen chino, consta de cuatro paneles orientales elaborados en madera lacada, decorado con aplicaciones de concha nácar.

90 x 30 cm c/u

\$ 3,200 - 5,100



97 JUGUETERO DE RECÁMARA

Diseño en tres módulos hecho en madera con entrepaños y puertas, en tono beige.

Completo: 200 x 242 x 40 cm

\$ 6,000 - 9,000



98 CREDENZA ESTILO PROVENZAL

Diseño hecho en madera con cuatro puertas al frente decoradas con temas florales pintados a mano. Cuenta con acabado dorado en molduras superiores e inferiores. 77 x 143 x 34 cm

\$ 4,000 - 6,000



99 SOFÁ

De dos plazas completamente tapizado y capitoneado.

Con detalles de conservación.

96 X 190 X 92 cm

Precio de Salida \$1,000 MXN



100 SOFÁ DE GÓNDOLA

Hecho en madera con decoraciones talladas. Tapizado en tono verde con motivos de aves y flores.

200 x 60 x 80 cm

\$ 7,000 - 11,000



101 RECÁMARA ESTILO FRANCÉS

Tamaño matrimonial en color blanco, hecha en madera tallada con respaldo de bejuco, cuenta con 2 burós con cajón y dos puertas cada uno. Burós: 63 x 67 x 45 cm c/u

\$ 5,000 - 7,000



102 RECÁMARA FRANCESA

Diseño en madera de arce ligeramente ornamentada. Consta de 2 cabeceras individuales y 1 buró con puerta. Total de 3 piezas.

Altura: 110 cm

\$ 9,000 - 10,000



103 SALA DE PIEL

Consta de 2 sillones de dos plazas cada uno, en piel color negro, con 4 cojines independientes. Presenta detalles.

El más grande: 87 x 220 x 93 cm

Salida 1 peso.



104 BUFETERO

Diseño contemporáneo hecho en madera oscura con tres pares de puertas detalladas con molduras y cuatro repisas en distintas alturas y tamaños.

80 x 243 x 45 cm

\$ 3,500 - 5,000



105 RESPALDO DE CAMA

Tamaño matrimonial, elaborado en madera de caoba decorado con seis recuadros con pinturas en impresión de grandes pintores Old Master.

87 x 156 cm

\$ 1,000 - 1,500



106 ESCRITORIOS

Realizados en madera oscura, cuenta con dos pares de cajones y tres repisas en distintos niveles. Parte superior curvada y con moldura. Total de 3 piezas.

193 x 134 x 60 cm

\$ 7,500 - 10,000



107 PAR DE RECÁMARAS ESTILO ROCHE BOBOIS

Consta de 2 bases para colchón matrimonial de 1.40 cm c/u, respaldos y cojines, elaborados en vinil y tela. 1 con desgaste.

90 x 240 x cm c/ u

\$ 4,500 - 6,500



108 SOFÁ ESTILO EARLY AMERICAN

De dos plazas, hecho en madera torneada con asiento y respaldo tapizados en color salmón oscuro. Con detalles de conservación.

100 x 142 x 78 cm

\$ 2,500 - 4,500



109 VENTANA RÚSTICA

Óleo/tela
Firmado Francis y fechado 88
Enmarcado
69 x 80 cm
\$ 3,000 - 4,500



110 ELSA LAURA BARRERA

"Efecto-Enfoque"
Díptico
Técnica mixta/tela
60 x 80 cm c/u
\$ 5,000 - 8,000



111 GUSTAVO JAIMES B.

(MÉXICO, S. XX -)
Mixta/papel
Firmado y enmarcado
40 x 40 cm
\$ 7,000 - 12,000



112 HIRAM - ABIB CÉSPEDES CABRIALES

(XX-XXI)
Canto de estrellas de neutrones
Acrílico/papel
Firmado y fechado 2013
Enmarcado
57 x 57 cm
\$ 9,000 - 18,000



113 PATRICIA SZTERENBERG

(BUENOS AIRES, ARG., 1964 -)
Giclée
Firmado y enmarcado
99 x 119 cm
\$ 3,000 - 5,000



114 RAYMUNDO MARTÍNEZ

(MÉXICO, XX)
Gofrado
Serie 59/100
Firmado y enmarcado
56 x 76 cm
\$ 4,000 - 7,000



115 EFRAÍN ROCHA

Maternidad
Pastel/papel
Firmado y enmarcado
69 x 49 cm
\$ 3,000 - 5,000



116 EFRAÍN ROCHA

Quijote
Pastel/papel
Firmado y fechado 1996
Enmarcado
59 x 49 cm
\$ 3,000 - 5,000



117 EFRAÍN ROCHA

Madre con niño
Pastel/papel
Firmado y fechado 1997
Enmarcado
73 x 54 cm
\$ 3,000 - 5,000



118 EFRAÍN ROCHA

Casa en el lago
Pastel/papel
Firmado y enmarcado
59 x 54 cm
\$ 3,000 - 5,000



119 EFRAÍN ROCHA

Entrada rústica
Pastel/papel
Enmarcado, firmado y fechado 97
50 x 38 cm
\$ 3,000 - 5,000



120 EFRAÍN ROCHA

Calle de pueblo
Pastel/papel
Firmado y fechado 1998
Enmarcado
59 x 53 cm
\$ 3,000 - 5,000



121 PAR DE SILLONES BERGER

Completamente tapizados en color gris oscuro. Con respaldo alto, orejas y brazos. Cuenta con un taburete.

105 x 65 x 60 cm c/u

Precio de Salida \$2,400 MXN



122 MECEDORAS

Elaboradas en madera y tejido de mimbre en color blanco. Dos con faltantes. Total de 3 piezas.

La más grande: 105 x 85 x 65 cm

\$ 3,200 - 4,500



123 SILLÓN

Elaborado en madera con tapizado de colores y formas geométricas. Viene flojo de pata.

103 x 78 x 75 cm

Salida 1 peso.



124 SILLÓN ESTILO FRANCÉS

Elaborado en madera tallada con motivos orgánicos y patas de garra con bola. Respaldo, asiento y brazos tapizados con cojín independiente.

125 x 77 x 65 cm

\$ 2,500 - 4,000



125 SILLÓN DE 3 PLAZAS

De diseño sencillo, totalmente tapizado con tela de diseño en rayas, en colores vino y beige. Cuenta con 5 cojines.

76 x 220 x 90

Salida 1 peso.



126 PERIQUERA ANTIGUA

Realizada en madera torneada y barnizada, base en la parte inferior y cuenta con una amplia mesa. Circa 1940's.

108 x 55 x 55 cm

\$ 2,200 - 4,000



127 SILLAS ESTILO FRANCÉS

Hechas en madera tallada y dorada con respaldo capitoneado, patas cabriolé. Total de 2 piezas.

97 x 62 x 70 cm c/u

\$ 8,000 - 12,000



128 CARREOLA ANTIGUA

Hecha en rattán, desmontable, en color blanco y azul con cubierta, base de 4 ruedas con freno de pie. En buenas condiciones.

97 x 135 x 75 cm

\$ 3,000 - 4,000



129 SILLA VICTORIANA

Elaborada en madera tallada, con respaldo alto en combinación de talla y bejuco; asiento tapizado con chambrana y con brazos. Detalle de maltrato en bejuco.

120 x 65 x 47 cm

\$ 4,000 - 6,000



130 SILLAS CONTEMPORÁNEAS

Completamente tapizadas en vinipiel color beige. Con patas de madera cuadradas pintadas en color negro. Total de 8 piezas.

101 x 44 x 48 cm c/u

\$ 4,000 - 7,000



131 MESA RECTANGULAR

Elaborada en fierro con cubierta de mármol. Con detalles.

44 x 110 x 70 cm

\$ 2,000 - 2,800



132 MESA OCASIONAL

De diseño circular, con base elaborada en madera en forma de cilindro y superficie de vidrio biselado de 19 mm. Cuenta con detalles de desgaste.

73 x 120 cm

\$ 4,000 - 5,000



133 JUEGO DE ANTORCHAS

Consta de 4 antorchas con pantalla elaboradas en metal con diseño para pared.

Altura: 104 cm c/u

Salida 1 peso.



136 BENITO ESTRADA LARA

Cruz número 3

Firmado

Elaborado en madera y lámina, repujado en latón.

100 x 64 cm

\$ 1,200 - 1,700



139 MARIO ZAMORA ALCANTARÁ (HONDURAS, 1920 - MÉXICO, 2017)

Terracota

Firmada y fechada 67

Altura: 53 cm

Con detalle de rotura y datos de procedencia al reverso de la base.

Salida 1 peso.



142 LOTE MIXTO

Consta de 1 sopera con su tapa y 1 plato oval grande, con iniciales FB. Decoraciones florales y detalles en dorado. Total de 2 piezas.

La más grande: 25 cm de altura

\$ 4,000 - 6,000



134 LÁMPARAS ANTORCHAS

Diseño alargado para pared hecho en bronce con pantallas forradas en tela color blanco. Total de 2 piezas.

Altura: 180 cm

\$ 4,000 - 6,000



137 PAR DE DULCEROS

Consta de 2 dulceros de tres niveles cada uno, elaborados en porcelana floreada y fierro. Con decoraciones de hojas de acanto.

Altura: 47 cm c/u

Salida 1 peso.



140 TRES GRACIAS

Escultura elaborada en resina con base de madera.

Altura: 48 cm

Salida 1 peso.



135 LÁMPARAS ANTORCHAS

Diseño alargado para pared hecho en bronce con pantallas forradas en tela color blanco. Total de 2 piezas.

Altura: 180 cm

\$ 4,000 - 6,000



138 MIGUEL DE LA MADRID

Bronce patinado en base de mármol negro.

Firmado y fechado como E. Tamariz, México 1983.

Altura: 37 cm

\$ 2,000 - 3,500



141 ESCULTURAS CLÁSICAS

Elaboradas en estuco policromado, representando a un niño y una niña del campo. Sin firma. Total de 2 piezas.

Altura: 53 cm c/u

\$ 4,000 - 6,000



143 JUEGO DE COPAS PARA 6 PERSONAS

Copas de cristal esmeriladas en tono naranja con decorado floral grabado. Total de 40 piezas.

\$ 1,900 - 2,700



144 JUEGO DE COPAS

Fabricadas en Francia, elaboradas en cristal con base color negro. Total de 40 piezas.

\$ 2,000 - 3,000



145 BATIK

Pintura textil de origen hindú.
Representación de la deidad Hindi Krishna bendiciendo a una comunidad de seguidores.
Enmarcado
108 x 163.5 cm
\$ 1,200 - 1,900



148 MUÑECA ARMAND MARSEILLE

Proveniente del famoso taller en Turingia, Alemania. Donde se vendían las mejores cabezas biscuit de muñeca durante el Siglo XX, iniciando en 1885. Firmada Armand Marseille y fechada 1900.
Altura: 36.5 cm
\$ 12,000 - 15,000



146 TIBOR DE PORCELANA

De origen oriental elaborado en porcelana, decorado con escenas cotidianas pintadas a mano con fondo blanco.
Altura: 43 cm
\$ 2,000 - 2,500



149 JOSÉ ANTONIO PALOS

Escultura abstracta
Elaborada en Resina
Altura: 62.5 cm
\$ 3,000 - 4,000



147 AUTOR DESCONOCIDO

Técnica mixta/ tela
Firmado y fechado 2006
121 x 100 cm
\$ 1,000 - 1,500



150 MÁSCARA

De estilo africano, tallada en madera color negro.
Altura: 30 cm
Salida 1 peso.



151 LOTE DE PORTAVELAS

Consta de 3 portavelas en forma de columnas, elaboradas en estuco en tono dorado, con sus 3 velas montadas en cada una.
La más alta: 33 cm
Salida 1 peso.



152 LOTE DE VELADORAS

Consta de 3 veladoras con decorado floral en aluminio.
La más alta: 20 cm
Salida 1 peso.



153 LOTE DE PORTAVELAS

Consta de 3 portavelas elaboradas en estuco con decorado dorado y sus 3 velas montadas en cada una.
La más alta: 34 cm
Salida 1 peso.



154 CENTRO DE MESA

Elaborado en latón en diseño agallonado, de cuatro patas y asas de motivos vegetales en bronce. Cuenta con detalles.
14 x 56 x 38 cm
Salida 1 peso.



155 BANDEJA

De latón con decorado de motivos vegetales al centro, en bordes de interior y exterior.
10 x 70 x 40 cm
Salida 1 peso.



156 VASIJA

De estilo mexicano, elaborada en cerámica en tono dorado, azul y rojo con decorado floral.
23 x 43 x 33 cm
Salida 1 peso.



157 COMEDOR PARA 8 PERSONAS

De estilo para jardín, elaborado en hierro forjado con cubierta de vidrio. Cuenta con 8 sillas con cojines independientes cada una. Presentan detalles.

Mesa: 78 x 150 x 150 cm, Sillas: 90 x 44 x 54 cm c/u

Salida 1 peso.



158 CONSOLA

Diseño del Arq. Juan Padilla, en madera con superficie de pergamino, estilo francés. Circa 1970.

86 x 205 x 48 cm

\$ 5,000 - 8,000



159 MESA DE CENTRO

Elaborada en madera de cuatro patas con base, cuenta con vidrio con corte circular en la superficie. Con detalles de desgaste.

42 x 97 x 97 cm

\$ 2,500 - 3,000



160 REFRIGERADOR

Marca Samsung, modelo RT32UBSW en color blanco.

162 x 60 x 62 cm

Salida 1 peso.



161 LICOR ERNEST AND JULIO GALLO

Vino blanco elaborado y embotellado en Modesto, California.

Altura: 30 cm

\$ 1,300 - 1,800



162 CAJA FUERTE

Marca The Mosler Safe Co. Elaborada en acero, con sistema para combinación y soportes con ruedas.

134 x 57 x 57 cm

Salida 1 peso.



163 CAJA CAMPESTRE

Elaborada en resina, con decorado de patos, aves, conejos y venados en la superficie.

9 x 29 x 19 cm

Salida 1 peso.



164 JUEGO DE CUBIERTOS

De acero inoxidable en dorado, marca Stanley Roberts. Cuenta con caja de madera con interior en aterciopelado rojo. Cuchara y tenedor de origen inglés, elaborados en metal plateado. Total de 52 piezas. 23 cm de largo c/u.

Salida 1 peso.



165 CASTAÑA ANTIGUA

Hecha en madera con decoraciones en lámina repujada.

Con desgaste en interior.

55 x 84 x 49 cm

Salida 1 peso.



166 RELOJ CUCÚ

Elaborado en madera tallada, de origen alemán. Decorado de aves y motivos vegetales.

47 x 30 x 17 cm

\$ 2,000 - 3,500



167 CAJONERA RÚSTICA TRIANGULAR

Elaborada en madera, cuenta con nueve cajones y jaladeras de argollas. Con acabado café oscuro.

Altura: 73 cm

Salida 1 peso.



168 RELOJES ANTIGUOS

Reloj de chimenea marca Lenzkirch A.G.U 1 milion No. de serie 322252, diseñado en madera con carátula de cerámica, con base (Sin Funcionar). 1 Reloj despertador Junghans. 1 Reloj despertador Artco Luminous. Total de 3 piezas.

El más grande: 35x20x12 cm

Salida 1 peso.



169 HÉCTOR CARRIZOSA
(MONTERREY, N.L., 1943 -)

Litografía 140/150
Firmada y fechada 89
Enmarcada
67 x 49 cm

Salida 1 peso.



170 ESPEJO DORADO

En diseño ovalado con marco de madera tallada y dorada. Con detalles.

95 x 76 cm
\$ 1,500 - 2,000



171 CUADRO DECORATIVO

Impresión de jarrones en tonos cafés, celestes y dorados.
Marco: 110 x 113 cm
Impresión: 87 x 88 cm

Salida 1 peso.



172 CUADRO ABSTRACTO

Acrílico/tela
Firmado Maya
Obra: 90 x 140 cm
Marco: 105 x 155 cm

Salida 1 peso.



173 CUADRO FRUTAL

Acrílico/tela
Firmado Maya
Obra: 92 x 178 cm
Marco: 105 x 195 cm

Salida 1 peso.



174 LOTE DE 3 CUADROS DECORATIVOS

Acrílico/tela
Firmado Maya
Obra: 30 x 30 cm c/u
Marco: 44.5 cm x 44.5 cm c/u

Salida



175 PORTAMINAS MARCA MONT BLANC

Modelo Meisterstuck, diseñado en resina color negro con argollas y clip en chapa de oro. Incluye 2 estuches con 6y 8 minas negras no. 0.7 mm.

\$ 1,000 - 1,600



176 PLUMA FUENTE MARCA MONT BLANC

Modelo Meisterstuck, diseñada en resina color negro con argollas y clip en chapa de oro, plumin en oro de 14 kt.

\$ 1,900 - 2,700



177 PLUMA FUENTE MARCA PARKER

Modelo Meisterstuck, diseñada en resina con cavados en color azul, clip y argollas en chapa de oro, plumin en metal dorado.

Salida 1 peso.



178 ESTUCHE DE ESCRITURA MARCA SHEAFFER

Incluye estuche acojinado con 2 plumas y 1 lapicero. Total de 4 piezas.

Salida 1 peso.



179 JUEGO DE ESCRITURA MARCA SHEAFFER

Consta de 1 lapicero y 1 pluma fuente. Total de 2 piezas.

Salida 1 peso.



180 JUEGO DE CUBIERTOS PARA CARNE

De estilo hindú, elaborado en hierro. Consta de cuchillo y trinche, con estuche con patas. Largo: 40 cm

\$ 2,000 - 3,000



181 COLECCIÓN DE VINILOS

Cuenta con artistas como Los Bee Gees, José José y Herman's Hermits. Total de 19 piezas.
18 x 18 cm
\$ 900 - 1,500



182 PELÍCULAS Y ESTUCHES

Consta de 135 estuches vacíos y 1236 películas en DVD en todos los géneros, ficción, aventura, drama y comedia; el 80 % son originales. Total 1371 películas.
\$ 29,000 - 65,000



183 LOTE DE HISTORIETAS

Consta de 19 historietas en francés, entre ellas 4 Valerian agent spatio - temporel, 3 Achille talon, 5 Philemon avant la lettre, 6 Le devin, 1 Fort Navajo. Editorial Dargaud. Ediciones desde 1961 a 1994.
\$ 3,800 - 4,500



184 GRABADORA PORTÁTIL VINTAGE

Grabadora estéreo, Stereo Tape Recorder TC-200, marca SONY.
22 x 37.5 x 34 cm
\$ 1,200 - 2,000



185 CAJA DE DISCOS

Discos de vinilo de desfile de éxitos de 1950 a 1960.
Total de 10 piezas.
Salida 1 peso.



186 JUEGO DE AJEDREZ

Elaborado en madera Marca ChessBaron USA. Edición Red/White. Cuenta con certificado.
Tablero: 55 x 55 cm
Salida 1 peso.



187 ESCENA DE PABELLÓN GRIEGO

Paisaje elaborado en estuco en alto relieve. Con sello.
79 x 183 cm
\$ 2,500 - 4,000



188 TIBOR ESTILO FRANCÉS

Elaborado en porcelana en color azul indigo, con decorado vegetal y escena central de un par de damas.
Altura: 36 cm
Salida 1 peso.



189 MÁQUINA DE COSER

Marca The Singer Manufacturing con mueble elaborado en madera tallada. Cuenta con cinco cajones, cubierta abatible y pedal inferior. Con detalles de conservación.
78 x 82 x 45 cm
\$ 2,500 - 4,000



190 PAISAJE PERUANO

Hecho en lana
Enmarcado
75 x 98 cm
Salida 1 peso.



191 CUADRO DE NUESTRA SEÑORA DE LOS DOLORES

Óleo/tela
Enmarcado
Cuenta con detalles de desgaste y rotura de vidrio.
50 x 66 cm
\$ 6,000 - 10,000



192 ARMANDO GARCÍA NÚÑEZ (OAXACA, OAX., 1883 - CDMX, 1965)

Dibujo/papel
Firmado
20 x 45 cm
\$ 4,000 - 6,000



193 ERASMO MARTÍNEZ MATA

Ave

Acrílico/tela

Firmado sin enmarcar

110 x 81 cm

\$ 2,500 - 4,000



194 BASES DE CAMA MATRIMONIAL

De diseño sencillo, elaboradas en madera. Total de 2 piezas. Con detalles de desgaste.

36 x 198 x 100 cm c/u

\$ 3,000 - 5,000



195 CONSOLA ESTILO FRANCÉS CON ALAS

Diseño con dos alas plegables, elaborada en madera con patas suecas. Cuenta con detalles en talla.

Consola: 80 x 126 x 40 cm

Alas: 50 x 40 cm c/u

\$ 3,800 - 5,000

“Te invitamos a **consignar**
para nuestras próximas subastas”

PRÓXIMAS SUBASTAS

SUBASTA ESPECIAL

21 DE MARZO 2019

CIERRE DE CONSIGNACIÓN:

11 DE FEBRERO 2019

SUBASTA COLOSIO

PRÓXIMAMENTE



Joyas | Diamantes | Marfiles | Relojes | Arte | Antigüedades | Herencias

Valúa y consigna para próximas subastas

Catálogo en línea www.gimau.com

Llámanos, Tel. (81) 8356 0901 . 04 . 07





MATRIZ Galería GIMAU

L. Garza Ayala 153, Col. Tampiquito,
San Pedro Garza García, N.L., México
Tel. (81) 8356 - 0901 | 04 | 07

Calzada Del Valle

Calzada Del Valle 318 Ote., Col. Del Valle
San Pedro Garza García, N.L., México
Tel. (81) 8356 - 7575

Lunes a Viernes 9:00 - 19:00 hrs.
Sábado 10:00 - 14:00 hrs.