

SUBASTA ESPECIAL

# “*Joyas, Arte y Más*”

JUEVES 8 DE DIC 8:00 PM HOTEL QUINTA REAL

PARTICIPA EN: PRESENCIAL / AUSENCIA / TELEFÓNICA / EN LÍNEA / APP



VIVE LA EXPERIENCIA - REGISTRO SIN COSTO

*Nuestros amigos:*



*villauto*

**GIMAU**  
CASA DE SUBASTAS



¡20 AÑOS!

*GIMAU Celebra 20 años  
de éxitos, retos y metas cumplidas*

ESTAMOS FELICES DE INVITARLOS A CELEBRAR  
NUESTRO ANIVERSARIO EN NUESTRA ÚLTIMA

SUBASTA ESPECIAL DEL AÑO  
PARA CERRAR CON BROCHE DE ORO.

AGRADECEMOS PROFUNDAMENTE A NUESTROS CLIENTES  
POR SU CONTINUO APOYO Y CONFIANZA EN GIMAU.

¡FELIZ ANIVERSARIO!

- EQUIPO GIMAU

# GIMAU

CASA DE SUBASTAS



GUILLERMO GARZA FERNÁNDEZ

Fundador / CEO  
guillermo@gimau.com

SUBASTA EN EL HOTEL QUINTA REAL  
Acompañanos  
Exhibición solo en GIMAU

## CARTA DEL FUNDADOR / CEO

*Hola a todos*

Amigos (as) coleccionistas, esperamos que la alegría de estas fechas perdure en el tiempo. ¡Felices fiestas les desea todo el equipo de GIMAU!

Nos complace invitarlos a nuestra Subasta Especial "Joyas, Arte & Más" la cual será en modalidad presencial para que puedan vivir una gran experiencia. Aun así pueden registrarse y participar en línea a través de nuestra App GIMAU. En esta ocasión la sublimación de la belleza se hace presente en nuestra Subasta, podrás encontrar Majestuosas Joyas de Diamantes, Topacios, Rubíes, Zafiros y Esmeraldas. Así como Magníficos Relojes de marcas exclusivas, tales como Patek Philippe, Rolex, Cartier, IWC Schaffhausen y más. Además de Increíbles Obras de Arte de grandes pintores como Sofía Bassi, Rodolfo Morales y Diego Rivera. Sin olvidar el fascinante Mobiliario que tendremos estilo Renacimiento, Neoclásico, Moderno y Contemporáneo.

Esperamos que nos puedan acompañar,  
Quedamos a sus órdenes siempre.

## SUBASTA ESPECIAL "Joyas, Arte y Más"

DÍA *Jueves 8 de Diciembre / Hotel Quinta Real / 8:00 pm*

PARTICIPACIÓN PRESENCIAL **SIN COSTO**: *Hotel Quinta Real*  
Y EN: APP GIMAU *Transmisión en vivo*

## EXHIBICIÓN EN GIMAU

DÍA *Lunes 28 de Noviembre al Jueves 8 de Diciembre*  
HR *9 a 18 hrs / Lunes a Viernes*  
*10 a 14 hrs / Sábados*



*Calzada del Valle # 318 Ote, esquina con Moctezuma,  
Col del Valle, San Pedro Garza García, N.L. México 66220*

## COMÓ SE LLEVARÁ ACABO LA SUBASTA

- OP 1 *Participa sin costo de manera Presencial*
- OP 2 *Con ofertas en Ausencia*
- OP 3 *Con ofertas Telefónicas*
- OP 4 *Participa en tu celular a través de la app GIMAU*
- OP 5 *Participa en Línea desde tu computadora en: [auction.gimau.com](http://auction.gimau.com)*

NOTA *Por favor hagan su registro y ofertas antes del 7 de Diciembre*

## ESTAMOS A SUS ORDENES

- 81 8346 0901 / 04 / 07
- Whatsapp Gimau 81 2333 1403*
- Srita Erika Lobo [erika@gimau.com](mailto:erika@gimau.com)*



# *La Primera Casa de Subastas en Monterrey*



**LOTE 100**  
**Anillo Solitario**  
**\$210,000 - \$270,000 MXN**

**CATÁLOGO DE SUBASTA**  
**Jueves 8 de Diciembre**

## **REGISTRO PARA SUBASTA:**

Igual que en un hotel, con identificación y dejando una garantía de \$ 5,000 pesos, si en subasta no lograste comprar se devolverá la garantía antes de los 7 días.

Le sugerimos registrarse como fecha limite dos días antes de la subasta.

Se pueden registrar en:

- Nuestras oficinas
- App GIMAU
- [www.auction.gimau.com](http://www.auction.gimau.com)

Consulte la guía rápida para acceder a la subasta en este catálogo o llámenos con gusto le atenderemos. (Pag. 6)

## **NUESTRO EQUIPO**

Peritos valuadores expertos a su servicio en herencias, joyería, relojes, arte, cristal y porcelana, libros y documentos, juguetes antiguos, monedas y billetes, marfil, plata, antigüedades, estampillas y tapetes.

---

## **VALUACIONES Y CERTIFICACIONES**

Valuación formal de diamantes, joyas, relojes, monedas, antigüedades, objetos y colecciones de valor.

---

## **COMPRAS**

Pagamos de inmediato todo lo que no sea subastable después de haber sido valuados por un experto. Se paga monedas, joyas, relojes, centenarios, oro y plata al mejor precio internacional del mercado.

---

## **REVISE EL CATÁLOGO**

Echar un vistazo a nuestro catálogo es una gran forma de descubrir más acerca de lo que saldrá en próximas subastas; de vez en cuando revise el sitio Web en [www.gimau.com](http://www.gimau.com) donde es posible ver todos los lotes.

---

## **EXHIBICIÓN SIN COSTO**

Acércate a nuestras oficinas y encuentra una gran variedad de piezas interesantes perdidas en la historia.

---

## **DESCRIPCIONES**

Cubren la información básica de catálogo, como tamaño, fecha o antigüedad, medio, tipo, atribución, cantidad, etcétera.

---

## **VALORES DEL CATALOGO**

Ejemplo: \$ 70,000 - 100,000 mxn.

Estos precios son en pesos mexicanos y son una guía del valor estimado del mercado.

---



# VE LA SUBASTA EN VIVO DESDE TU CELULAR

## *Compra y Vende a través de la App*

OFERTA POR TUS LOTES FAVORITOS DONDE SEA QUE ESTÉS



### *1 Descarga la App*

ENTRA A APPSTORE O PLAYSTORE Y BUSCA "GIMAU" DALE CLICK EN DESCARGAR Y DISFRUTA DE LOS BENEFICIOS DE TU APP GIMAU.

POR COMPUTADORA:  
[WWW.AUTION.GIMAU.COM](http://WWW.AUTION.GIMAU.COM)



### *3 Ve la subasta en vivo*

Y DISFRUTA DE ESTE GRAN EVENTO Y DE TODO LO QUE COMPRES CON LA GARANTÍA GIMAU.



### *2 Regístrate*

DA CLICK EN INICIAR SESIÓN Y ENTRA EN CREAR UNA CUENTA. REGÍSTRATE CON TUS DATOS PERSONALES (NOMBRE, CORREO Y CONTRASEÑA).

EN TÚ GARANTÍA DE PAGO SE TE HARÁ UN PEQUEÑO CARGO DE VERIFICACIÓN POR LA CANTIDAD DE \$1 DOLAR. SI NO COMPRAS NADA, NO HABRÁ NINGÚN CARGO.

SI COMPRAS TENDRÁS 3 DÍAS PARA PAGAR Y DECIDIR DE QUE MANERA HARÁS TUS PAGOS.

SI AL 4TO DÍA NO SE HA REALIZADO TU PAGO ESTE SE CARGARÁ EN TU GARANTÍA DE PAGO.

# Guía para acceder a la Subasta

1



## REGISTRO DEL COMPRADOR

Si no ha ofertado o consignado anteriormente con nosotros le pediremos presentarse en el área de Atención a Clientes.

Persona Física: Identificación oficial con fotografía (credencial de elector o pasaporte) y, si no se muestra su dirección en la identificación, también será necesario un comprobante de domicilio.

Persona moral: Acta Constitutiva y RFC.

Su registro si va a estar presente en la subasta deberá de "efectuarse al menos 2 días antes" de la subasta, si participara con oferta en ausencia o telefónica usted deberá estar registrado al menos 3 días antes ya con sus ofertas presentadas a Erika Lobo [erika@gimau.com](mailto:erika@gimau.com) para poder tener derecho a una paleta. Así mismo, dejar una garantía de \$5,000.00 Moneda Nacional (Cinco mil pesos 00/100 M.N.) en efectivo, tarjeta de crédito ó una transferencia a Grupo GIMAU S.A. de C.V. a la cuenta de Bancomer No. 0110229784, Clabe Interbancaria No. 012580001102297846, una vez hecho el depósito por favor enviarlo con sus datos, fotografía del INE y su cuenta interbancaria al correo: [alejandro@gimau.com](mailto:alejandro@gimau.com) Esta garantía si usted no compra nada en subasta se le devolverá antes de los 7 días.

2



## ASIGNACIÓN DE PALETA

Una vez que se haya registrado en nuestro sistema, se le asignará una paleta. Mediante ésta, usted tendrá la posibilidad de pujar (ofertar) por el (los) lote(s) en el(los) que esté interesado en adquirirlo(s) y usted podrá pagar en ese momento o hasta dos días hábiles posteriores a la subasta.



# Guía para acceder a la Subasta

3



## ADJUDICACIÓN

Si usted fue quien llevó a cabo la última puja (oferta más alta) por el lote ofrecido por el martillero, usted es el nuevo propietario de dicho lote (una vez que se hayan liquidado las obligaciones que se detallan en la sección "pago y propiedad").

4



## PAGO

Por favor tome en cuenta que GIMAU no aceptará pagos por lotes comprados por quien no sea el comprador registrado. Los lotes comprados en GIMAU pueden ser pagados mediante transferencia electrónica, tarjetas crédito (aplican comisiones bancarias), efectivo o cheque nominativo. Su compra deberá de ser cubierta el mismo día o hasta 2 días hábiles posteriores a la subasta.

5



## OFERTAS ESCRITAS EXITOSAS

GIMAU notificará a los compradores exitosos. Aunque se envíen los estados de cuenta por correo electrónico después de la subasta, no aceptamos responsabilidad por notificarle los resultados de sus ofertas. Los compradores son animados a contactarnos por teléfono o en persona tan pronto sea posible, después de la subasta, para obtener detalles sobre los resultados de sus ventas, a fin de evitar incurrir en innecesarios cargos por almacenamiento.

# Condiciones de Venta

1



## CONDICIÓN

La naturaleza de los lotes vendidos en nuestra subasta es tal, que éstos raramente se encontrarán en perfectas condiciones, y probablemente tienden, dada su naturaleza y antigüedad, a mostrar signos de desgaste, rotura, imperfecciones, restauraciones o reparaciones. Por consiguiente, recomendamos que siempre observe a detalle las piezas personalmente y, particularmente en el caso de cualquier objeto de valor importante, que solicite a su propio restaurador o cualquier otro consejero profesional a informarle al avanzar en la oferta.

2

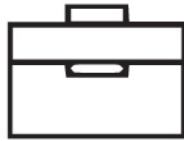

## ATRIBUCIÓN

Cualquier afirmación hecha por GIMAU sobre cualquier lote, ya sea oral o escrita, concerniendo atribución a, por ejemplo, un artista, escuela, lugar de origen, historia o proveniencia o cualquier fecha o periodo, son expresiones de nuestra opinión o creencia. Nuestras opiniones y creencias han sido formadas honestamente y en acuerdo con los estándares de cuidado, razonablemente esperados de una casa de subastas, dado a la importancia que se le ha dado al valor estimado del objeto y la naturaleza de la subasta en que es incluida. Esto debe ser claramente entendido que, debido a la naturaleza de nuestro proceso. Le sugerimos llevar a cabo una investigación exhaustiva del tipo asumida por profesionales históricos y eruditos, y también que, así como la investigación se desarrolla, la erudición y pericia evoluciona, las opiniones en esta materia pueden cambiar. Por lo tanto, les recomendamos que en el caso particularmente de los objetos significativamente valiosos, busque consejo en las distintas materias por parte de sus asesores.

3



## ESTIMADOS

Los precios estimados de venta no deben ser tomados como afirmaciones en el cual el producto se venderá o su valor para cualquier otro propósito.



# *Durante la Subasta*

1



## *RESERVA DE ADMISIÓN*

GIMAU tiene el derecho, a nuestra completa discreción, de reservar la admisión a cualquier subasta y el derecho a rechazar cualquier oferta.

2



## *OFERTA EN NOMBRE PROPIO*

Al hacer una oferta, el comprador está aceptando responsabilidad personal de pagar el precio comprado, incluyendo la comisión del comprador, los impuestos y otros cargos cuando éstos apliquen.

3



## *OFERTAS EN AUSENCIA*

Usaremos un esfuerzo razonable para llevar a cabo ofertas escritas entregadas antes de la venta para la conveniencia de clientes que no están en la subasta de manera presencial, por un agente o por teléfono. Las ofertas deben hacerse en la moneda nacional. Si recibimos diferentes ofertas escritas por un mismo lote en cantidades idénticas, y en la subasta éstas son más altas, el lote será vendido a la persona cuya oferta en ausencia haya sido recibida y aceptada primero. Solo se recibirán sus ofertas en ausencia hasta 3 días antes del día de la subasta.

4



## *OFERTAS TELEFÓNICAS*

Si un comprador hace una reservación con nosotros antes de la conmemoración de la venta, nosotros haremos un esfuerzo razonable para contactarlo, a fin de permitirle participar en la oferta por teléfono; sin embargo, no aceptamos responsabilidad por no tener éxito en el proceso. Solo se recibirán sus ofertas telefónicas hasta 3 días antes del día de la subasta.

# Después de la Subasta

1



## COMISIÓN DEL COMPRADOR

En adición al precio de martillo, el comprador accede a pagar la comisión del comprador (15%), más el impuesto al valor agregado sobre la comisión (16%).

2



## PAGO Y PROPIEDAD

El comprador debe pagar la cantidad completa en un plazo no mayor de dos (2) días hábiles después de la subasta. El comprador no adquirirá el título del lote hasta que todas las cantidades debidas del comprador hayan sido recibidas en plenitud cumpliendo con las comisiones e impuestos derivados de la operación. Recuerde que el(los) lote(s) comprado(s) en GIMAU puede(n) ser pagado(s) mediante transferencia electrónica, depósito bancario, tarjeta de crédito (aplican comisiones bancarias), efectivo o cheque nominativo. Si usted liquida con cheque, tome en cuenta que hasta que se acredite el importe en nuestra cuenta, se podrá(n) entregar su(s) pieza(s).

Pagos con transferencia:  
Grupo GIMAU S.A. de C.V. a la  
cuenta de Bancomer No.  
0110229784, Clabe  
Interbancaria No:  
012580001102297846, una  
vez hecho el depósito por  
favor enviarlo con sus datos, al  
correo: [alejandro@gimau.com](mailto:alejandro@gimau.com)

3



## RECOLECCIÓN DE LOS LOTES

Podemos darnos el derecho a retener objetos vendidos hasta que todas las cantidades debidas hayan sido liquidadas o hasta que el comprador haya realizado cualquier otra obligación extraordinaria que requiramos. Sujeto a esto, el comprador deberá recoger los lotes comprados en menos de cinco (5) días hábiles a partir de la venta para evitar cargos por almacenaje, entre otros.

## Derechos de Autor

Los derechos de autor de todas las imágenes, ilustraciones y material escrito producido por o para GIMAU relacionados a un lote, incluyendo el contenido de este catálogo, son y permanecerán todo el tiempo bajo la propiedad de GIMAU, y no deberán ser usados por el comprador, o cualquier otro sin previo consentimiento por escrito por parte de GIMAU.



PARA VER  
MÁS FOTOS DE DETALLE

*Escanea este código*



ó

*Entra a la página*

**AUCTION.GIMAU.COM**

ó

*Descarga*

**APP GIMAU**



1º Subasta de Bienes Raíces

# *¡Éxito total!*

LA GRAN VENTA DEL AÑO  
SUBASTA DEL 17 NOVIEMBRE 2022

# VENDIDO

VENDEMOS TU PROPIEDAD EN TIEMPO RECORD

# ESPERA MÁS

SUBASTAS DE BIENES RAÍCES

☎ 81 8356 0901

📞 81 1824 1273

**GIMAU**

CASA DE SUBASTAS

ACÉRCATE Y CONOCE MÁS EN: [WWW.GIMAU.COM](http://WWW.GIMAU.COM)



FECHA  
8 DE DICIEMBRE

SUBASTA ESPECIAL

EXHIBICIÓN EN GIMAU  
L - V 9 A 18 HRS  
S 10 A 14 HRS

# JOYAS, ARTE Y MÁS

## *Objetos*





## FIGURA ECUESTRE



### FIGURA ECUESTRE

*Lote 01 / Objetos*

*Salida en \$ 1 peso*

*MEDIDAS* 29 x 40 x 9 cm

*DETALLES* Presenta detalles. Restaurado

LOTE

---

*DESCRIPCIÓN DE LA PIEZA*

Representación realista de caballo trotando  
Elaborado en metal fundido con aplicaciones en hoja de oro sobre base  
de acrílico negro

---

01

## LAMPARAS ESTILO CAPODIMONTE



## LAMPARAS ESTILO CAPODIMONTE

*Lote 02 / Objetos*

*\$ 4,000 - \$ 6,000 MXN*

*MEDIDAS* Lámpara: 50 x 25  
Pantalla: 45 x 57 cm

*DETALLES* La pantalla necesita mantenimiento  
Presenta señales de antigüedad

LOTE

---

*DESCRIPCIÓN DE LA PIEZA*

Motivos florales y ángeles  
Elaborado en porcelana pintada a mano en blanco y colores tono pastel  
con pantallas de tela  
2 piezas en total

---

02

## HISTORIA DE UN SOLDADO MEXICANO

LOTE

### *UN SOLDADO QUE DIO LA VIDA POR SUS PADRES..*

El soldado Jessie Alva Palacios, no. 18012631 fue parte de la 2da infantería en la Segunda Guerra Mundial. Se unió en 1940 al ejército de Estados Unidos de América **con el propósito de ayudar a su familia económicamente**, estos documentos son testigo de su historia. Entre los documentos encontramos cartas escritas por el soldado donde le comunica a su familia del seguro y bonos de inversión que adquirió para ellos, documentos del banco y de la compañía de seguros donde se registran los hechos y finanzas del soldado, cartas personales donde comparte sus experiencias en el extranjero y en el ejército, además de un romance con una joven noruega mientras estaba en servicio, carta donde avisan a la familia de su muerte en batalla y una carta escrita por la joven noruega dirigida a la familia del soldado donde pregunta por él y que teme se encuentre herido.

03

### *DESCRIPCIÓN DEL CONTENIDO DEL LOTE*

- 1) Bandera de Estados Unidos de América con 48 estrellas.  
Elaborada en tela color blanco, azul y roja. Circa 1944.
- 2) Fotografía del soldado Jessie Alva Palacios con dedicatoria. Enmarcada.
- 3) Medalla estrella de bronce (Phosthumus).  
Cuenta con estuche original Cuenta con carta fechada en 1944.
- 4) Recorte de misa de Requiem y folleto de misa
- 5) Historia real en secuencia de cartas, aviso de su muerte en batalla, testamento, tarjetas de banco y seguros. La bandera de los Estados Unidos de 48 estrellas fue adoptada tras la adhesión de los dos estados americanos de Arizona y Nuevo México a la Unión Federal Americana. Esta bandera de EE.UU. de 48 estrellas estuvo en vigor en los Estados Unidos durante 47 años consecutivos de 1912 a 1959. Es la bandera americana del siglo XX que cruzó las dos guerras mundiales La Medalla estrella de bronce (Phosthumus) se entrega a los soldados por sus logros meritorios en presentación por su servicio sobresaliente en contra del enemigo en Normandía



## HISTORIA DE UN SOLDADO MEXICANO



### HISTORIA DE UN SOLDADO MEXICANO

*Lote 03 / Objetos*

*\$ 3,500 - \$ 7,500 MXN*

*MEDIDAS* Bandera: 141 x 243 cm  
Fotografía: 29 x 20 cm  
Medalla: 17 x 9 cm

*DETALLES* Presenta señales de antigüedad



FECHA  
8 DE DICIEMBRE

SUBASTA ESPECIAL  
"Joyas, Arte y Más"

EXHIBICIÓN EN GIMAU  
L - V 9 A 18 HRS  
S 10 a 14 HRS

## COGNAC HENNESSY



### COGNAC HENNESSY

*Lote 04 / Objetos*

*\$ 10,000 - \$13,000 MXN*

*MEDIDAS* 22 x 16 x 9 cm

LOTE

---

*DESCRIPCIÓN DE LA PIEZA*

Paradis  
Botella con Cognac  
Envase de 700 ml  
Origen Francia

---

04

## TIBOR ESTILO SEVRES



### TIBOR ESTILO SEVRES

*Lote 05 / Objetos*

*\$ 4,000 - \$7,000 MXN*

*MEDIDAS* 80 x 32 cm

LOTE

---

*DESCRIPCIÓN DE LA PIEZA*

Motivos orgánicos, florales y bustos de damas  
Elaborado en cerámica esmaltada en color blanco sobre base de mármol negro vetado  
El Tibor se arma en varias partes

---

05



## TIBORES ESTILO SEVRES



### TIBORES ESTILO SEVRES

*Lote 06 / Objetos*

*\$ 9,000 - \$ 14,000 MXN*

*MEDIDAS* Tibores: 80 x 32cm  
Columnas 102 x 31cm

LOTE

---

*DESCRIPCIÓN DE LA PIEZA*

Tibores elaborados en cerámica esmaltados y pintados a mano sobre columnas elaboradas en mármol color gris vetado  
2 tibores y 2 columnas en total

---

06

## COPAS DE PEPITA



### COPAS DE PEPITA

*Lote 07 / Objetos*

*\$ 4,000 - \$6,000 MXN*

*MEDIDAS* La pieza más alta: 18 cm

LOTE

---

*DESCRIPCIÓN DE LA PIEZA*

Elaborado en cristal con la técnica holandesa de pepita  
Circa 1900

07

- 2 copas para vino porto
- 4 copas chicas
- 6 copas medianas
- 6 copas grandes
- 4 copas para Martini chicas
- 5 copas para Martini grandes

El grabado en pepita de vidrio es una técnica utilizada por artesanos en la que se utiliza una muela óxido de aluminio en una máquina de pulir para tallar manualmente patrones de pepita pequeña y decorativa. La tradición empezó en los Países Bajos en el siglo XV. Luego fue llevado a Alemania y España, y después a México en 1524, cuando Rodrigo de Espinoza abrió la primera fábrica de vidrio de México en el estado Puebla.

---

## TIBORES ESTILO BACCARAT



### TIBORES ESTILO BACCARAT

*Lote 08 / Objetos*

*\$ 2,000 - \$ 4,000 MXN*

*MEDIDAS* 23 x 10cm

*DETALLES* Presentan señales de antigüedad

LOTE

---

*DESCRIPCIÓN DE LA PIEZA*

Motivos de guirnaldas  
Elaborado en vidrio color rojo con trabajo en pepita  
Origen Francia  
2 piezas en total

---

08



## PLATOS LIMOGES



### PLATOS LIMOGES

*Lote 09/ Objetos*

*\$ 1,000 - \$ 1,800 MXN*

*MEDIDAS 24 cm*

*DETALLES* Presenta señales de antigüedad

LOTE

#### *DESCRIPCIÓN DE LA PIEZA*

Edición Blakeman & Henderson

Escenas galantes de sirenas y ninfas

Elaborados en porcelana, serigrafía y coloreados a mano con decoraciones en dorado

Cuenta con sello en la parte de atrás

Circa 1900

Origen Francia

2 piezas en total

09

## TIBORES HEREND



### TIBORES HEREND

*Lote 10 / Objetos*

*Salida en \$ 1 peso*

*MEDIDAS* 29 x 15 cm

*DETALLES* Cuenta con sello en la base

LOTE

---

*DESCRIPCIÓN DE LA PIEZA*

Motivos florales

Elaborado en porcelana con líneas en serigrafía y pintado a mano

Circa 1945

Origen Hungría

2 piezas en total

---

10

## FRUTERO DE CONCHA ESTILO IMPERIO



### FRUTERO DE CONCHA ESTILO IMPERIO

*Lote 11 / Objetos*

*\$ 5,000 - \$ 8,000 MXN*

*MEDIDAS 35 x 50 x 20 cm*

LOTE

*DESCRIPCIÓN DE LA PIEZA*

Figura de cisne al frente y base decorada con patas de caracoles  
Elaborado en cerámica pintada y esmaltada a mano con decoraciones en metal dorado

11



## CANDELABROS ESTILO CLAUDE MICHEL CLODION (PARÍS,1738 A 1814)



### CANDELABROS ESTILO CLAUDE MICHEL CLODION (PARÍS,1738 A 1814)

*Lote 12 / Objetos*

*\$ 6,000 - \$ 9,000 MXN*

*MEDIDAS* 31 x 25 cm

*DETALLES* Cuenta con firma y sello

LOTE

---

*DESCRIPCIÓN DE LA PIEZA*

Querubín a manera de candelabro de 2 brazos  
Elaborado en bronce dorado sobre base de mármol color blanco  
Origen Francia  
2 piezas en total

---

12

## CANDELABROS ESTILO NEOCLÁSICO



### CANDELABROS ESTILO NEOCLÁSICO

*Lote 13 / Objetos*

*\$ 4,000 - \$ 6,000 MXN*

*MEDIDAS* 60 x 26 cm

*DETALLES* Presenta detalles y faltantes  
Restaurado

LOTE

---

*DESCRIPCIÓN DE LA PIEZA*

Querubín a manera de Cariátide sosteniendo los 5 brazos del candelabro  
Elaborado en bronce  
2 piezas en total

---

13

## BUDA TAILANDÉS



### BUDA TAILANDÉS

*Lote 14 / Objetos*

*\$ 2,000 - \$ 3,000 MXN*

*MEDIDAS* 61 x 20 x 22 cm

*DETALLES* Presenta detalles

---

*DESCRIPCIÓN DE LA PIEZA*

Guardia de templo

Elaborado en madera, resina, aplicaciones de hoja dorada y piedras de vidrio de colores

Origen Tailandia

---

14



## PORCELANA QUIANLONG DE LA FAMILIA ROSA



### PORCELANA QUIANLONG DE LA FAMILIA ROSA

*Lote 15 / Objetos*

*\$ 4,000 - \$ 7,000 MXN*

*MEDIDAS* Cuenco: 15 x 17cm (confirmar medidas)  
Alajero: 14 x 28 cm (confirmar medidas)

LOTE

*DESCRIPCIÓN DE LA PIEZA*

Alhajero y cuenco

Pareja a caballo acompañados de una jauría de perros, paisaje y castillos chinos aparecen al fondo.

Elaborados en porcelana y decorados con serigrafía coloreada a mano en tonos azules, rosas, verdes, cafés y dorados.

Origen China

Con sello Quianlong

2 piezas en total

15

## FISH BOWLS



### FISH BOWLS

*Lote 16 / Objetos*

*\$ 4,000 - \$ 7,000 MXN*

*MEDIDAS* Fish Bowl: 47 x 56 cm  
Base: 29 x 51 cm

LOTE

---

*DESCRIPCIÓN DE LA PIEZA*

Motivos florales y peces

Elaborados en cerámica en serigrafía y pintados a mano sobre base de madera

Origen China

2 piezas en total

---

16

## BIOMBO ESTILO ORIENTAL



### BIOMBO ESTILO ORIENTAL

*Lote 17 / Objetos*

*\$ 3,000 - \$ 5,000 MXN*

*MEDIDAS* Total: 190 x 204 cm  
Hoja: 190 x 34 cm

*DETALLES* Faltan Herrajes

LOTE

*DESCRIPCIÓN DE LA PIEZA*

Escenas galantes de palacio chino y jardines acuáticos  
Elaborado en madera tallado a mano y laqueado en color negro  
Conformado por 6 partes  
Origen China

17



## LÁMPARA DE QUERUBÍN



### LÁMPARA DE QUERUBÍN

*Lote 18 / Objetos*

*\$ 7,500 - \$ 11,000 MXN*

*MEDIDAS* Figura: 65 x 27 cm  
Foco: 23 cm

*DETALLES* Presenta detalles

LOTE

---

*DESCRIPCIÓN DE LA PIEZA*

Querubín tocando el arpa sobre columna decorada con motivos orgánicos, listones y conchas

Elaborada en bronce

Cuenta con preparación eléctrica

---

18

## LÁMPARAS DE QUERUBÍNES



### LÁMPARAS DE QUERUBÍNES

*Lote 19 / Objetos*

*\$ 15,000 - \$ 22,000 MXN*

*MEDIDAS* Figura: 65 x 27 cm  
Foco: 23 cm

*DETALLES* Cuentan con preparación eléctrica

LOTE

---

*DESCRIPCIÓN DE LA PIEZA*

Querubín tocando el arpa sobre columna decorada con motivos orgánicos, listones y conchas  
Elaborada en bronce  
2 piezas en total

---

19

## CUPIDO CON ARCO

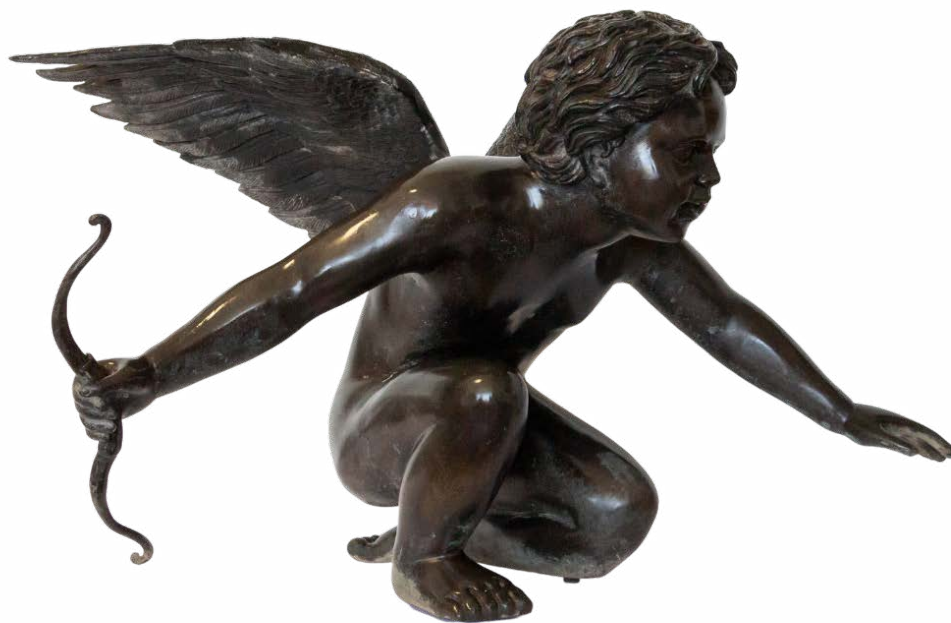

### CUPIDO CON ARCO

*Lote 20 / Objetos*

*\$ 7,000 - \$ 11,000 MXN*

*MEDIDAS* 47 x 75 cm

*DETALLES* Presenta detalles

---

*DESCRIPCIÓN DE LA PIEZA*

Angel alado portando arco  
Elaborado en bronce

20

---

## QUERUBÍN SENTADO



### QUERUBÍN SENTADO

*Lote 21 / Objetos*

*\$ 7,000 - \$ 11,000 MXN*

*MEDIDAS* 48 x 46 cm

LOTE

---

*DESCRIPCIÓN DE LA PIEZA*

Querubín sentado sobre roca con rosas  
Elaborado en bronce

21

---



## QUERUBINES MACETONES



### QUERUBINES MACETONES

*Lote 22 / Objetos*

*\$ 15,000 - \$ 25,000 MXN*

*MEDIDAS* 125 x 41 cm

LOTE

---

*DESCRIPCIÓN DE LA PIEZA*

Querubines a manera de Cariátide con canasto sobre cabeza  
Elaborado en bronce  
2 piezas en total

---

22

## NETSUKE DE RATONES DE MARFIL DE MAMUT



### NETSUKE DE RATONES DE MARFIL DE MAMUT

*Lote 23 / Objetos*

*\$ 5,000 - \$ 8,000 MXN*

*MEDIDAS* 1 x 5.5 x 6 cm

*DETALLES* Cuenta con firma en la base

LOTE

---

*DESCRIPCIÓN DE LA PIEZA*

Netsuke de 2 ratones sobre abanico  
Elaborado en marfil de Mamut sobre madera tallada a mano  
Periodo Meiji  
Circa 1900  
Origen Japón

---

23

## NETSUKE DE RATONES DE MARFIL DE MAMUT



### NETSUKE DE RATONES DE MARFIL DE MAMUT

*Lote 24 / Objetos*

*\$ 5,000 - \$ 8,000 MXN*

*MEDIDAS* 2.5 x 7 cm

*DETALLES* Cuenta con firma en base

LOTE

---

*DESCRIPCIÓN DE LA PIEZA*

Netsuke de 2 ratones sobre sombrilla  
Elaborado en marfil de Mamut sobre madera tallada a mano  
Periodo Meiji  
Circa 1900  
Origen Japón

---

24

## NETSUKE DE RATONES DE MARFIL DE MAMUT



### NETSUKE DE RATONES DE MARFIL DE MAMUT

*Lote 25 / Objetos*

*\$ 5,000 - \$ 8,000 MXN*

*MEDIDAS* 3 x 5 cm

*DETALLES* Cuenta con firma en la base

LOTE

---

*DESCRIPCIÓN DE LA PIEZA*

Netsuke de 2 ratones sobre zapato  
Elaborado en marfil de Mamut sobre madera tallada a mano  
Periodo Meiji  
Circa 1900  
Origen Japón

---

25



## CONEJO DE COLMILLO DE MARFIL DE MAMUT



### CONEJO DE COLMILLO DE MARFIL DE MAMUT

*Lote 26 / Objetos*

*\$ 38,000 - \$ 45,000 MXN*

*MEDIDAS* Marfil: 17 x 7.5 cm  
Base: 3 cm

---

#### *DESCRIPCIÓN DE LA PIEZA*

Figura de conejo dentro de tronco

Elaborado en marfil de Mamut tallado a mano sobre base de madera

Circa 1900

Origen Japón

26

El conejo es un animal muy presente en el folklore japonés, ya sea en leyendas (la del conejo en la luna, por ejemplo) o en el manga, también hay varios santuarios dedicados al conejo. El conejo está asociado con la dedicación y la inteligencia.

---

## MANADA DE MONOS



### MANADA DE MONOS

*Lote 27 / Objetos*

*\$ 32,000 - \$ 38,000 MXN*

*MEDIDAS* Marfil: 12 x 6.5 cm  
Base: 3 cm

LOTE

---

*DESCRIPCIÓN DE LA PIEZA*

Monos colgando de un árbol

Elaborado en marfil de Mamut tallado a mano sobre base de madera

Circa 1900

Origen Japón

27

El mono en el zodiaco japonés representa lo osado, atrevido y la curiosidad insaciable

---

## DAMAS ESTILO DEMETRE HARALAMB CHIPARUS (1886 A 1947)



### DAMAS ESTILO DEMETRE HARALAMB CHIPARUS (1886 A 1947)

*Lote 28 / Objetos*

*\$ 9,000 - \$ 15,000 MXN*

*MEDIDAS* Damas: 34 x 38 cm  
Base: 49 x 44 cm

*DETALLES* Presenta detalles y piezas faltantes

LOTE

---

*DESCRIPCIÓN DE LA PIEZA*

Chorus Line

Estilo Art Déco

Elaborado en Criselefantino y marfil tallado a mano sobre base de cuarzo  
y con repisa de madera

Firmado

---

28

## ARCÁNGEL DE AGUSTÍN PARRA (NAYARIT, MÉXICO, 1960)



### ARCÁNGEL DE AGUSTÍN PARRA (NAYARIT, MÉXICO, 1960)

*Lote 29 / Objetos*

*\$ 9,000 - \$ 15,000 MXN*

*MEDIDAS* Arcángel: 95 x 110 x 55 cm  
Columna: 90 x 42 cm

*DETALLES* Presenta detalles

---

#### *DESCRIPCIÓN DE LA PIEZA*

Elaborado en madera tallada y policromada a mano

Firmado

Cuenta con columna del mismo material

---

29



## ARCÁNGEL DE AGUSTÍN PARRA (NAYARIT, MÉXICO, 1960)



### ARCÁNGEL DE AGUSTÍN PARRA (NAYARIT, MÉXICO, 1960)

*Lote 30 / Objetos*

*\$ 8,000 - \$ 14,000 MXN*

*MEDIDAS* Arcángel: 75 x 45 x 38 cm  
Columna: 89 x 41 x 40 cm

*DETALLES* Presenta detalles

LOTE

---

*DESCRIPCIÓN DE LA PIEZA*

Elaborado en madera tallada y policromada a mano  
Firmado  
Con placa  
Cuenta con columna del mismo material

---

30

## ARCÁNGEL DE AGUSTÍN PARRA (NAYARIT, MÉXICO, 1960)



### ARCÁNGEL DE AGUSTÍN PARRA (NAYARIT, MÉXICO, 1960)

*Lote 31 / Objetos*

*\$ 9,000 - \$ 15,000 MXN*

*MEDIDAS* Arcángel: 95 x 110 x 55 cm  
Columna: 90 x 42 cm

*DETALLES* Presenta detalles

LOTE

---

*DESCRIPCIÓN DE LA PIEZA*

Elaborado en madera tallada a mano policromada  
Firmado  
Cuenta con columna del mismo material

---

31

FECHA  
8 DE DICIEMBRE

SUBASTA ESPECIAL

EXHIBICIÓN EN GIMAU  
L - V 9 A 18 HRS  
S 10 A 14 HRS

# JOYAS, ARTE Y MÁS

## *Muebles*



## MESITAS CHINAS



### MESITAS CHINAS

*Lote 32 / Muebles*

*Salida en \$ 1 peso*

*MEDIDAS* Faisan: 15 x 4.5 cm

LOTE

*DESCRIPCIÓN DE LA PIEZA*

3 mesitas de té en forma de media luna y 3 mesitas en forma de hexágono  
Elaboradas en bambú  
Cuentan con etiqueta en la base  
Origen China  
6 piezas en total

**32**



## MESITAS HINDÚES



### MESITAS HINDÚES

*Lote 33 / Muebles*

*Salida en \$ 1 peso*

*MEDIDAS* 80 x 38 cm

*DETALLES* Presenta detalles

LOTE

---

*DESCRIPCIÓN DE LA PIEZA*

Motivos orgánicos y florares

Elaboradas en madera tallada a mano con incrustaciones en hueso

Cuentan con etiqueta en la base

Origen India

7 piezas en total

---

33

## CÓMODA DE LA REVOLUCIÓN



### CÓMODA DE LA REVOLUCIÓN

*Lote 34 / Muebles*

*\$ 6,000 - \$ 10,000 MXN*

*MEDIDAS* 86 x 100 x 21.5 cm

LOTE

*DESCRIPCIÓN DE LA PIEZA*

Escena en el Palacio Nacional de México de la entrada del ejército federal del 1ero de Enero de 1861

Elaborado en madera ensamblada a mano y decorado con hoja de oro

Con superficie de vidrio biselado de 6 mm

Circa 1940

Imagen es una reproducción de la original litografía de Casimiro Castro (1826-1889)

34

## CHIMENEA CONTEMPORÁNEA



### CHIMENEA CONTEMPORÁNEA

*Lote 35 / Muebles*

*\$ 5,000 - \$ 8,000 MXN*

*MEDIDAS* 110 x 141 x 32 cm

LOTE

---

*DESCRIPCIÓN DE LA PIEZA*

Elaborada en madera, mármol, metal y bronce  
Cuenta con accesorios

**35**

## BANCAS DE CAPILLA



### BANCAS DE CAPILLA

*Lote 36 / Muebles*

*\$ 5,000 - \$ 7,000 MXN*

*MEDIDAS* 92 x 150 x 55 cm

*DETALLES* Presenta detalles

---

*DESCRIPCIÓN DE LA PIEZA*

Elaboradas en madera  
3 piezas en total

LOTE

**36**

---



## SALA MODERNA



### SALA MODERNA

*Lote 37 / Muebles*

*\$ 3,000 - \$ 5,000 MXN*

*MEDIDAS* 70 x 220 x 95 cm, 70 x 160 x 95 cm

*DETALLES* Presenta detalles

LOTE

---

*DESCRIPCIÓN DE LA PIEZA*

Tapizada en color verde  
Cuenta con sillón de dos plazas y tres plazas

37

---

## SALA MODERNA



### SALA MODERNA

*Lote 38 / Muebles*

*\$ 6,000 - \$ 9,000 MXN*

*MEDIDAS* Sillón: 88 x 165 x 110 cm  
Sillón individual: 80 x 105 x 85 cm  
Taburete: 36 x 70 x 50 cm

LOTE

---

*DESCRIPCIÓN DE LA PIEZA*

Sala Bradington Young

Elaborada en piel color vino decorado con tachuelas

Consta de un sillón de dos plazas, un sillón individual y un taburete

Cuenta con etiqueta en la base

---

38

## LIBRERO CONTEMPORÁNEO



### LIBRERO CONTEMPORÁNEO

*Lote 39 / Muebles*

*\$ 3,000 - \$ 5,000 MXN*

*MEDIDAS* 153 x 64 x 46 cm

LOTE

*DESCRIPCIÓN DE LA PIEZA*

Diseño en forma de L  
Elaborado en madera  
6 piezas en total

39

## SILLAS ESTILO SIRIA



### SILLAS ESTILO SIRIA

*Lote 40 / Muebles*

*\$ 25,000 - \$ 45,000 MXN*

*MEDIDAS* 122 x 48 x 48 cm

LOTE

*DESCRIPCIÓN DE LA PIEZA*

Elaborado en madera con incrustaciones de concha nácar  
2 piezas en total

40

## SALA IMPERIO VICTORIANO



### SALA IMPERIO VICTORIANO

*Lote 41 / Muebles*

*\$ 22,000 - \$ 28,000 MXN*

*MEDIDAS* Mecedora: 85 x 114 x 63 cm  
Sillón: 81 x 67 x 92 cm

*DETALLES* Presenta señales de antigüedad

LOTE

---

*DESCRIPCIÓN DE LA PIEZA*

Motivos orgánicos y cabezas de leones Grifos  
Elaborado en madera de caoba tallada a mano y tapizada en gamuza en color verde  
2 sillas mecedoras y 1 sillón de dos plazas  
Circa 1850  
3 piezas en total

---

41



## MESA DE CENTRO ESTILO FRANCÉS



### MESA DE CENTRO ESTILO FRANCÉS

*Lote 42 / Muebles*

*\$ 2,500 - \$ 3,500 MXN*

*MEDIDAS* 64 x 60 cm

LOTE

*DESCRIPCIÓN DE LA PIEZA*

Marca Baker Furniture Diseño francés con patas cabriole en garra Elaborada en madera de caoba Cuenta con placa Origen Estados Unidos de América

**42**

## MESA ESTILO NEOCLÁSICO



### MESA ESTILO NEOCLÁSICO

*Lote 43 / Muebles*

*\$ 7,000 - \$ 12,000 MXN*

*MEDIDAS* Mesa: 75 x 110 cm

*DETALLES* Presenta detalles

LOTE

---

*DESCRIPCIÓN DE LA PIEZA*

Motivos orgánicos, frutas y hojas

Superficie redonda con base central de 3 soportes

Elaborada en bronce con superficie de vidrio biselado de 19 mm

---

43

## SECRETER THEODORE ALEXANDER



### SECRETER THEODORE ALEXANDER

*Lote 44 / Muebles*

*\$ 20,000 - \$ 30,000 MXN*

*MEDIDAS 97 x 102 x 60 cm*

LOTE

*DESCRIPCIÓN DE LA PIEZA*

Secreter estilo Louis XV con patas cónicas cuadradas y acabado sobre pies con motivos de rana y nenúfar de fundición naturalista.

Elaborado en madera de caoba tallado a mano con decoraciones en latón y superficie de piel

Con placa Theodore Alexander

44

## RECIBIDOR PARAGÜERO ESTILO NEOCLÁSICO



## RECIBIDOR PARAGÜERO ESTILO NEOCLÁSICO

*Lote 45 / Muebles*

*\$ 6,000 - \$ 10,000 MXN*

*MEDIDAS* 220 x 94 x 40 cm

*DETALLES* Presenta señales de antigüedad

LOTE

---

*DESCRIPCIÓN DE LA PIEZA*

Decorado con columnas

Elaborado en madera tallada y ensamblada a mano decorada con aplicaciones en antimonio

---

45

## TOCADOR ESTILO NEOCLÁSICO



### TOCADOR ESTILO NEOCLÁSICO

*Lote 46 / Muebles*

*\$ 15,000 - \$ 23,000 MXN*

*MEDIDAS* Consola: 90 x 158 x 56 cm  
Espejo: 120 x 156 x 4 cm

LOTE

---

*DESCRIPCIÓN DE LA PIEZA*

Motivos de guirnaldas griegas  
Consola con espejo desmontable  
Elaborada en madera y decoraciones en bronce dorado  
Origen Francia

---

46



## VITRINA ESTILO NEOCLÁSICA



### VITRINA ESTILO NEOCLÁSICA

*Lote 47 / Muebles*

*\$ 10,000 - \$ 17,000 MXN*

*MEDIDAS* 210 x 114 x 41 cm

LOTE

*DESCRIPCIÓN DE LA PIEZA*

Motivos de guirnalda griegas  
Elaborada en madera con entrepaños de vidrio biselado, espejos y decoraciones en bronce dorado  
Cuenta con preparación eléctrica  
Le falta una ventana lateral  
Origen Francia

47

## COMEDOR ESTILO RENACIMIENTO



### COMEDOR ESTILO RENACIMIENTO

*Lote 48 / Muebles*

*\$ 22,000 - \$ 30,000 MXN*

*MEDIDAS* Comedor: 74 x 175 x 135  
Extensión 50 cm

*DETALLES* Presenta detalles

LOTE

---

*DESCRIPCIÓN DE LA PIEZA*

Soporte a manera de columnas y arcos  
Elaborado en madera tallada a mano tapizado en tela color rojo y tachuelas  
Cuenta con 10 sillas

---

48

## CÓMODA ESTILO NEOCLÁSICO



## CÓMODA ESTILO NEOCLÁSICO

*Lote 49 / Muebles*

*\$ 9,000 - \$ 14,000 MXN*

*MEDIDAS* 100 x 210 x 70 cm

*DETALLES* Presenta detalles y señales de antigüedad

LOTE

---

*DESCRIPCIÓN DE LA PIEZA*

Decorada con fruteros y motivos orgánicos y flores  
Elaborada en madera tallada a mano

49

---

## APARADOR ESTILO NEOCLÁSICO



### APARADOR ESTILO NEOCLÁSICO

*Lote 50 / Muebles*

*\$ 22,000 - \$ 32,000 MXN*

*MEDIDAS* 220 x 202 x 93 cm

*DETALLES* Presenta señales de antigüedad

LOTE

---

*DESCRIPCIÓN DE LA PIEZA*

Decorado con columnas con cuerpo gallonado  
Elaborado en madera tallado a mano  
Cuenta con llave

---

50



FECHA  
8 DE DICIEMBRE

SUBASTA ESPECIAL

EXHIBICIÓN EN GIMAU  
L - V 9 A 18 HRS  
S 10 A 14 HRS

# JOYAS, ARTE Y MÁS

*Arte*





## PAISAJE CON NENÚFARES



### PAISAJE CON NENÚFARES

*Lote 51/ Arte*

*\$ 5,000 - \$ 7,000 MXN*

*MEDIDAS 79 x 112 cm*

LOTE

---

*DESCRIPCIÓN DE LA PIEZA*

Óleo sobre tela  
Firmado  
Enmarcado

51

---

## PAISAJE CON NENÚFARES



### PAISAJE CON NENÚFARES

*Lote 52 / Arte*

*\$ 5,000 - \$ 7,000 MXN*

*MEDIDAS* 76 x 96 cm

LOTE

*DESCRIPCIÓN DE LA PIEZA*

Óleo sobre tela  
Firmado  
Enmarcado

52

## CARLOS ESPINO (1953 A 2019)



### CARLOS ESPINO (1953 A 2019)

*Lote 53 / Arte*

*Salida en \$ 1 peso*

*MEDIDAS* 38 x 30 x 22 cm

LOTE

---

*DESCRIPCIÓN DE LA PIEZA*

San Juan Bautista De La Salle quien es Patrón universal de los Educadores

Elaborado en pasta

Firmado

Fechado 27 de Febrero de 2017

Con placa

Con certificado firmado por el artista

---

**53**

## RAÚL OSCAR (1941 A 2011)



### RAÚL OSCAR (1941 A 2011)

*Lote 54 / Arte*

*\$ 12,000 - \$ 17,000 MXN*

*MEDIDAS* Pintura: 35 x 24 cm  
Marco: 42 x 32 cm

LOTE

---

*DESCRIPCIÓN DE LA PIEZA*

Tinta sobre papel  
Firmado 1980  
Marco de madera ensamblado a mano

---

54

## RAÚL OSCAR (1941 A 2011)



### RAÚL OSCAR (1941 A 2011)

*Lote 55 / Arte*

*\$ 12,000 - \$ 17,000 MXN*

*MEDIDAS* Pintura: 35 x 24 cm  
Marco: 42 x 32 cm

LOTE

---

*DESCRIPCIÓN DE LA PIEZA*

Tinta sobre papel  
Firmado 1980  
Marco de madera ensamblado a mano

---

55



## DESNUDO REALISTA

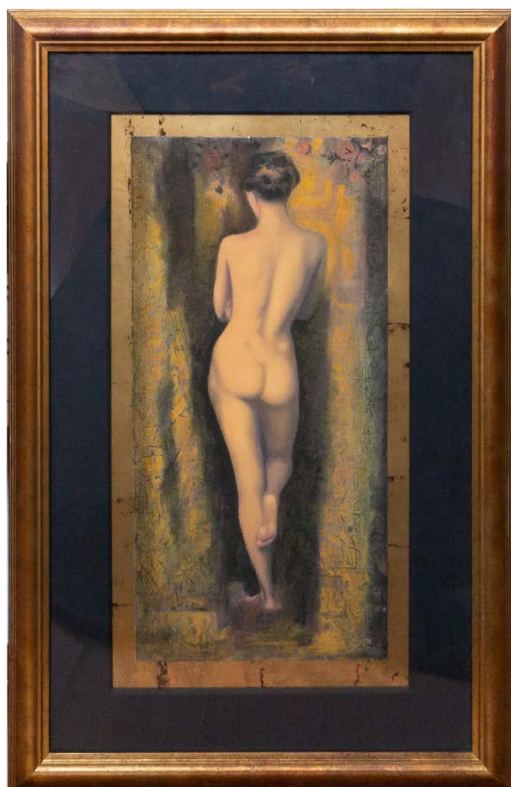

### DESNUDO REALISTA

*Lote 56 / Arte*

*Salida en \$ 1 pezwo*

*MEDIDAS* 60 x 29 cm

LOTE

---

*DESCRIPCIÓN DE LA PIEZA*

Pastel y hoja de oro sobre papel  
Enmarcado  
Firmado

---

56

FECHA  
8 DE DICIEMBRE

SUBASTA ESPECIAL  
"Joyas, Arte y Más"

EXHIBICIÓN EN GIMAU  
L - V 9 A 18 HRS  
S 10 a 14 HRS

## GILBERTO ACEVES NAVARRO (CDMX, 1931)

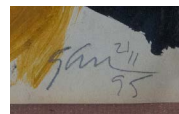

## GILBERTO ACEVES NAVARRO (CDMX, 1931)

*Lote 57 / Arte*

*\$ 4,000 - \$ 7,000 MXN*

*MEDIDAS 27 x 20 cm*

LOTE

*DESCRIPCIÓN DE LA PIEZA*

Acrílico sobre papel  
Firmado 1995  
Enmarcado

57

# VENDE TUS

## *Diamantes, Joyas y Monedas*

VENDELOS AL MEJOR POSTOR

REVISAMOS “MUY METICULOSAMENTE”

Tu oro, plata, joyas y monedas  
También valuamos los pequeños diamantes, esos también valen

SI ALGO NO TIENE VALOR PARA COLECCIONISTAS

Te lo pagamos de inmediato al mejor precio





# Compra y vende

## TUS METALES

TRABAJAMOS PARA TI



## CONÓCENOS Y COMPÁRANOS

37 AÑOS DE EXPERIENCIA NOS RESPALDAN

OFICINAS/GALERÍA

*Calzada del Valle 318 ote. Col del Valle,  
San Pedro Garza García, n.l. mx 66220*

*Tel. 81 8356 0901 - 04 -07*

*Whats. 81 2333 1403*

# G

[www.gimau.com](http://www.gimau.com)

FECHA  
8 DE DICIEMBRE

SUBASTA ESPECIAL  
"Joyas, Arte y Más"

EXHIBICIÓN EN GIMAU  
L - V 9 A 18 HRS  
S 10 a 14 HRS

## RODOLFO MORALES (1925 A 2001)



PIEZA ENBASTA Y ENCUADRA  
RODOLFO MORALES 22/10/96

## RODOLFO MORALES (1925 A 2001)

*Lote 58 / Arte*

*\$ 10,000 - \$ 18,000 MXN*

*MEDIDAS 50 x 65 cm*

LOTE

---

*DESCRIPCIÓN DE LA PIEZA*

Serigrafía

96/100

Firmado

Fechado 22 de Octubre de 1996

Enmarcado

---

58



## RODOLFO MORALES (1925 - 2001)



VARA ALEJANDRA 22/X/96  
RODOLFO MORALES

### RODOLFO MORALES (1925 - 2001)

*Lote 59 / Arte*

*\$ 12,000 - \$ 18,000 MXN*

*MEDIDAS 50 x 65 cm*

LOTE

*DESCRIPCIÓN DE LA PIEZA*

Grabado

96/100

Enmarcado y firmado

Fechado 22 de Octubre de 1996

59

## DIEGO RIVERA (GUANAJUATO, 1886 A 1957)

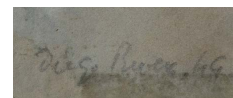

## DIEGO RIVERA (GUANAJUATO, 1886 A 1957)

*Lote 60 / Arte*

*\$ 35,000 - \$ 55,000 MXN*

*MEDIDAS* 13 x 9.4 cm

*DETALLES* Presenta detalles

LOTE

---

*DESCRIPCIÓN DE LA PIEZA*

Dibujo sobre papel  
Firmado 1949  
Enmarcado

60

---

Agradecemos a Juan Rafael Coronel Rivera por su apoyo en la verificación de autenticidad de la obra (9 de Septiembre de 2022)

---

## SOFIA BASSI (VERACRUZ, 1913 A 1998)



### SOFIA BASSI (VERACRUZ, 1913 A 1998)

*Lote 61 / Arte*

*\$ 120,000 - \$ 150,000 MXN*

*MEDIDAS* 60 x 86 cm

*DETALLES* Restaurado

LOTE

---

*DESCRIPCIÓN DE LA PIEZA*

Espacial  
Óleo sobre masonite  
Firmado en la cárcel en 1971  
Firmado por atrás  
Enmarcado

61

Procedencia colección privada del Gobernador de Campeche Enrique Arias Solís, a quien menciona Sofia Bassi en su libro Bassi Sofía (1979)  
Prohibido Pronunciar Su Nombre: Anécdotas. Taller de Imprenta Venecia.

---

## JOSE CLEMENTE OROZCO (1883 A 1949)

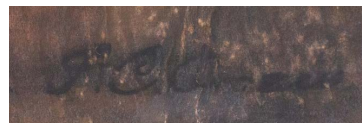
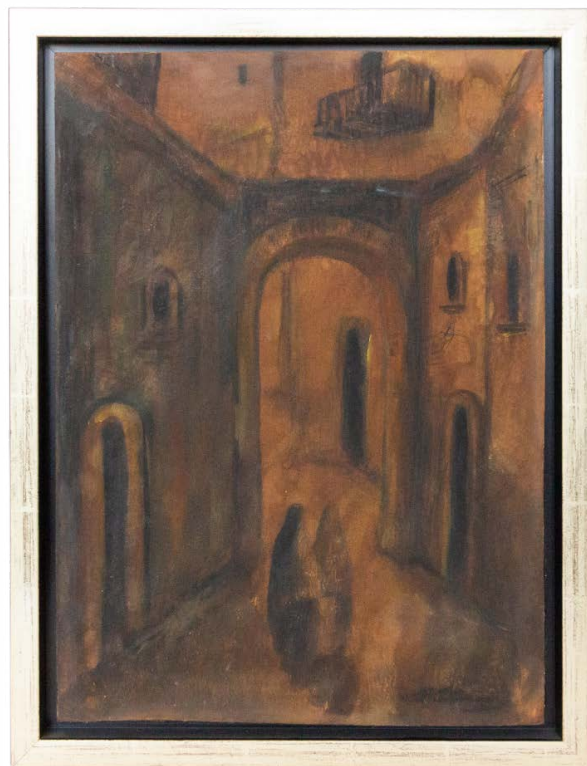

### JOSE CLEMENTE OROZCO (1883 A 1949)

*Lote 62 / Arte*

*\$ 130,000 - \$ 170,000 MXN*

*MEDIDAS* 46 x 33 cm

LOTE

---

*DESCRIPCIÓN DE LA PIEZA*

Óleo sobre papel  
Firmado  
Enmarcado

**62**

---

## SYLVIA ORDOÑEZ (MONTERREY, 1956)



SYLVIA ORDOÑEZ  
TÍTULO "CHAPULÍN"  
95 X 75  
MIXTA/TELA

## SYLVIA ORDOÑEZ (MONTERREY, 1956)

*Lote 63 / Arte*

*\$ 60,000 - \$ 80,000 MXN*

*MEDIDAS 75 x 95cm*

LOTE

*DESCRIPCIÓN DE LA PIEZA*

"Chapulín"

Mixta sobre tela

Firmado por atrás

Circa 1983

Cuenta con certificado firmado por la artista

63



## LUIS NISHIZAWA (1918 A 2014)



### LUIS NISHIZAWA (1918 A 2014)

*Lote 64 / Arte*

*\$ 45,000 - \$ 55,000 MXN*

*MEDIDAS* 15 x 33 cm

LOTE

*DESCRIPCIÓN DE LA PIEZA*

Pedregal  
Óleo sobre madera  
Firmado por enfrente y atrás  
Enmarcado

64

## LUIS NISHIZAWA (1918 A 2014)

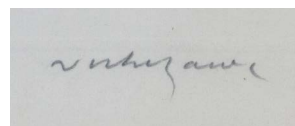

### LUIS NISHIZAWA (1918 A 2014)

*Lote 65 / Arte*

*\$ 4,000 - \$ 7,000 MXN*

*MEDIDAS* 11.5 cm de diámetro

LOTE

*DESCRIPCIÓN DE LA PIEZA*

Aguafuerte y aguatinta sobre papel  
121/150  
Firmado, con sello en tinta roja y relieve  
Enmarcado

65

## ALUMNO DE DAVID ALFARO SIQUEIROS (CHIHUAHUA, 1896 A 1974)

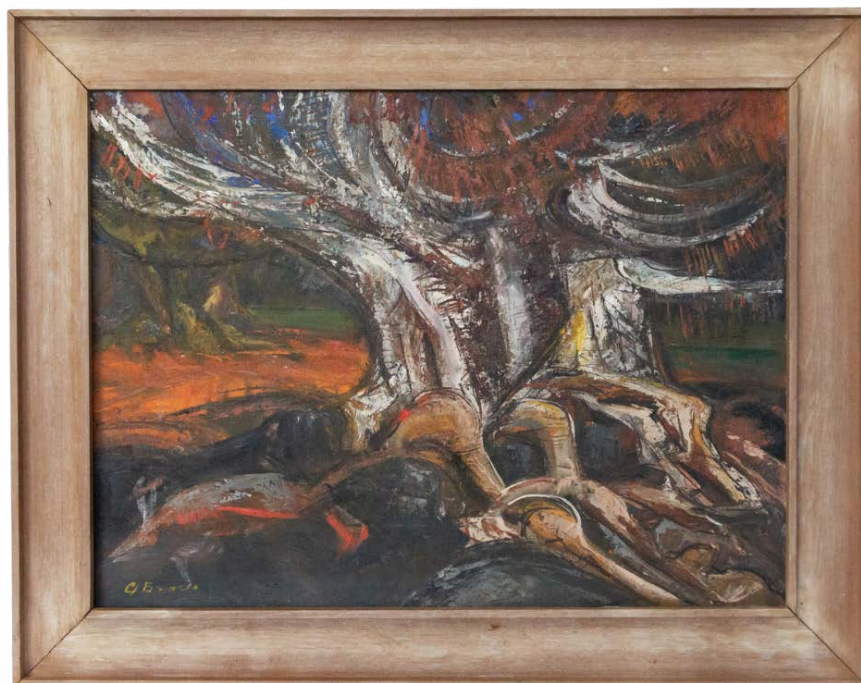

ALUMNO DE DAVID ALFARO SIQUEIROS (CHIHUAHUA, 1896 A 1974)

*Lote 66 / Arte*

*\$ 9,000 - \$ 14,000 MXN*

*MEDIDAS* 60 x 80 cm

LOTE

*DESCRIPCIÓN DE LA PIEZA*

Mixta sobre tela  
Firmada  
Enmarcado

66

## ALUMNO DE DAVID ALFARO SIQUEIROS (CHIHUAHUA, 1896 A 1974)



ALUMNO DE DAVID ALFARO SIQUEIROS (CHIHUAHUA, 1896 A 1974)

*Lote 67 / Arte*

*\$ 8,000 - \$ 12,000 MXN*

*MEDIDAS* 44 x 54 cm

LOTE

*DESCRIPCIÓN DE LA PIEZA*

Mixta sobre tela  
Firmada  
Enmarcado

67



## ALUMNO DE DAVID ALFARO SIQUEIROS (CHIHUAHUA, 1896 A 1974)



ALUMNO DE DAVID ALFARO SIQUEIROS (CHIHUAHUA, 1896 A 1974)

*Lote 68 / Arte*

*\$ 8,000 - \$ 12,000 MXN*

*MEDIDAS* 44 x 54 cm

LOTE

*DESCRIPCIÓN DE LA PIEZA*

Mixta sobre tela  
Firmada  
Enmarcado

68



## ALFREDO ZALCE (1908 A 2003)

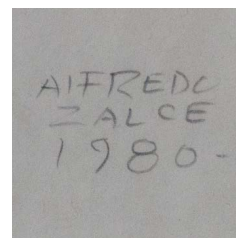

### ALFREDO ZALCE (1908 A 2003)

*Lote 69 / Arte*

*\$ 17,000 - \$ 25,000 MXN*

*MEDIDAS 39 x 30 cm*

LOTE

*DESCRIPCIÓN DE LA PIEZA*

Dibujo sobre papel  
Firmado 1980  
Enmarcado

69

Agradecemos a Mariela Ferreira Calderon directora de la Fundación Cultural Alfredo Zalce por su apoyo en la verificación de autenticidad de la obra (9 de Septiembre de 2022)

## ALFREDO ZALCE (1908 A 2003)

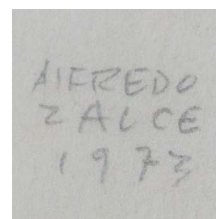

### ALFREDO ZALCE (1908 A 2003)

*Lote 70 / Arte*

*\$ 17,000 - \$ 25,000 MXN*

*MEDIDAS 39 x 30 cm*

LOTE

*DESCRIPCIÓN DE LA PIEZA*

Dibujo sobre papel  
Firmado 1977  
Enmarcado

70

Agradecemos a Mariela Ferreira Calderon directora de la Fundación Cultural Alfredo Zalce por su apoyo en la verificación de autenticidad de la obra (9 de Septiembre de 2022)

## ALFREDO ZALCE (1908 A 2003)

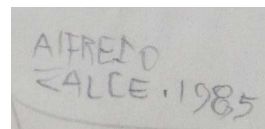

## ALFREDO ZALCE (1908 A 2003)

*Lote 71 / Arte*

*\$ 17,000 - \$ 25,000 MXN*

*MEDIDAS 36 x 31 cm*

LOTE

---

*DESCRIPCIÓN DE LA PIEZA*

Dibujo sobre papel  
Firmado 1985  
Enmarcado

71

Agradecemos a Mariela Ferreira Calderon directora de la Fundación Cultural Alfredo Zalce por su apoyo en la verificación de autenticidad de la obra (9 de Septiembre de 2022)

---

## RAÚL ANGUIANO VALADEZ (1915 A 2006)

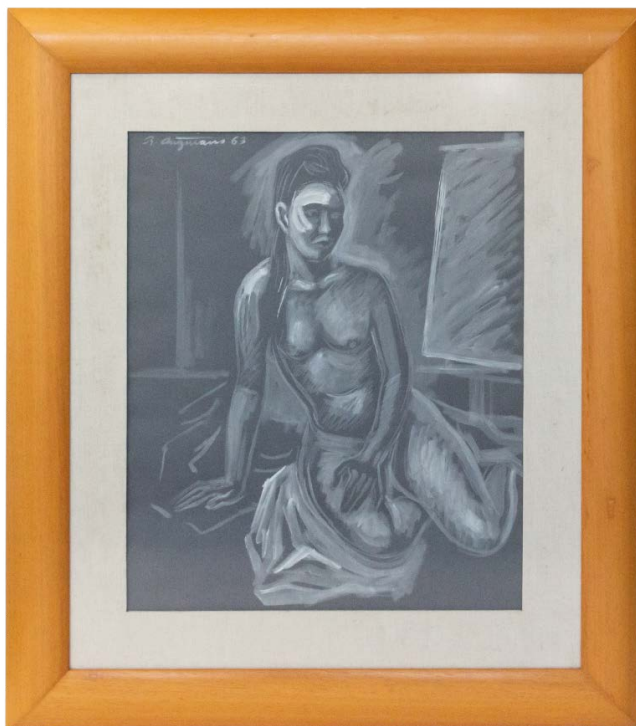

R. Anguiano 63

### RAÚL ANGUIANO VALADEZ (1915 A 2006)

*Lote 72 / Arte*

*\$ 16,000 - \$ 22,000 MXN*

*MEDIDAS 57 x 47 cm*

LOTE

---

*DESCRIPCIÓN DE LA PIEZA*

Tinta sobre papel  
Firma 1963  
Enmarcado

72

---

## NICOLÁS MORENO (1923 A 2012)

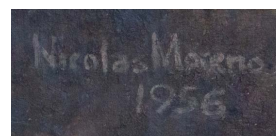

## NICOLÁS MORENO (1923 A 2012)

*Lote 73 / Arte*

*\$ 15,000 - \$ 20,000 MXN*

*MEDIDAS* 50 x 124 cm

LOTE

*DESCRIPCIÓN DE LA PIEZA*

El Valle desde la Loma

Óleo sobre masonite

Firmado 1956

Enmarcado

Cuenta con etiqueta del Instituto Nacional de Bellas Artes y el Museo Nacional de Artes Plásticas

73



## NICOLÁS MORENO (1923 A 2012)



### NICOLÁS MORENO (1923 A 2012)

*Lote 74 / Arte*

*\$ 17,000 - \$ 25,000 MXN*

*MEDIDAS* 39 x 180 cm

*DETALLES* Presenta detalles

LOTE

---

*DESCRIPCIÓN DE LA PIEZA*

Óleo sobre madera  
Firmado 1964  
Enmarcado

---

74

## RODOLFO RÍOS (1920 A 2011)



### RODOLFO RÍOS (1920 A 2011)

*Lote 75 / Arte*

*\$ 3,000 - \$ 5,000 MXN*

*MEDIDAS* 40 x 60 cm

LOTE

*DESCRIPCIÓN DE LA PIEZA*

Casa del Potrero N.L.  
Óleo sobre tela  
Enmarcado  
Firmado por atrás

75

## JOYCE J. ROYBAL (1955)



### JOYCE J. ROYBAL (1955)

*Lote 76 / Arte*

*\$ 7,000 - \$ 12,000 MXN*

*MEDIDAS* 50 x 40cm (confirmar medidas)  
60 x 90cm (confirmar medidas)

LOTE

*DESCRIPCIÓN DE LA PIEZA*

Óleo sobre tela  
Firmado  
Enmarcado  
3 piezas en total

76

## EDUARDO COHEN (1939 A 1995)

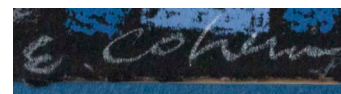
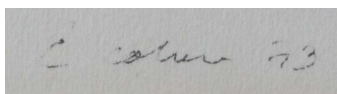

### EDUARDO COHEN (1939 A 1995)

*Lote 77 / Arte*

*\$ 3,000 - \$ 5,000 MXN*

*MEDIDAS* Tinta: 53 x 36 cm  
Litografía: 25 x 23 cm

LOTE

*DESCRIPCIÓN DE LA PIEZA*

1) Tinta sobre papel  
Firmada 1973  
Enmarcada

77

2) Litografía en varios colores  
Firmada  
Enmarcada  
Prueba de artista

FECHA  
8 DE DICIEMBRE

SUBASTA ESPECIAL

EXHIBICIÓN EN GIMAU  
L - V 9 A 18 HRS  
S 10 A 14 HRS

# JOYAS, ARTE Y MÁS

*Joyería*





## DECANTADOR EN PLATA



### DECANTADOR EN PLATA

*Lote 78 / Plata*

*\$ 14,000 - \$ 18,000 MXN*

*MEDIDAS* Altura: 29.0 cm

*PESO TOTAL* 802.3 gramos

LOTE

---

*DESCRIPCIÓN DE LA PIEZA*

Diseñado para decantar vino tinto cuya finalidad es airear el vino. El proceso de decantación de un vino consiste en la separación de dos sustancias (líquido y sólido) para así poder degustar vinos completamente óptimos y sin sedimentos. Hecho en plata ley 0.925 con sellos y kintos; STERLING 925 M.R.R. MEXICO, D.F.

78

El decantador de vino es una vasija de cristal cuya base es más ancha que la boca

---

## MONEDAS ROMANAS



### MONEDAS ROMANAS

*Lote 79 / Plat*

*Salida en \$ 1 peso*

*MEDIDAS* 3 cm

LOTE

---

*DESCRIPCIÓN DE LA PIEZA*

Elaboradas en bronce

Circa año 350

3 piezas en total

---

79

## PINK CON DIAMANTES



### PINK CON DIAMANTES

*Lote 80 / Joyería*

*\$ 3,000 - \$ 5,000 MXN*

*PESO TOTAL 2.0 gramos*

LOTE

*DESCRIPCIÓN DE LA PIEZA*

1 diamante en talla antigua con un peso estimado de 0.14 ct, blanco y limpio, 32 diamante en talla rosa con un peso estimado de 0.16 ct, con color y detalles, diseñado en oro amarillo y blanco de 14 kte, sin sellos ni kintos.

80

## CENICERO MARCA MONT BLANC



### CENICERO MARCA MONT BLANC

*Lote 81 / Joyería*

*Salida en \$ 1 peso*

*CONTENIDO* Incluye su estuche original

LOTE

*DESCRIPCIÓN DE LA PIEZA*

Hecho de porcelana blanca de Limoges con bordes plateados. con sus 2 accesorios de metal cromado para sostener puros. Firmado debajo de su base y con la marca "Montblanc" en la parte inferior del cenicero.

81

## ANILLO CHURUMBELA



### ANILLO CHURUMBELA

*Lote 82 / Joyería*

*\$ 3,000 - \$ 4,000 MXN*

*PESO TOTAL* 2.1 gramos

*MEDIDAS* Anillo No. 6 1/4

LOTE

---

*DESCRIPCIÓN DE LA PIEZA*

5 diamantes en talla brillante con un peso estimado de 0.30 ct, blancos con detalles, diseñado en oro amarillo de 14 kte, con sellos y kintos; 14K NM - 13MEX 14.

---

82



## ANILLO SOLITARIO



### ANILLO SOLITARIO

*Lote 83 / Joyería*

*\$ 7,000 - \$ 11,000 MXN*

*PESO TOTAL* 1.9 gramos

*MEDIDAS* Anillo No. 5

LOTE

---

*DESCRIPCIÓN DE LA PIEZA*

1 diamante central en talla brillante con medidas estimadas de 4.80 - 4.82 x 2.88 mm, con un peso estimado de 0.41 ct, color G, pureza I1, diseñado en oro amarillo de 14 kte, con kintos y grabados; 14k.

---

**83**

## PULSERA TENIS



### PULSERA TENIS

*Lote 84 / Joyería*

*\$ 140,000 - \$ 220,000 MXN*

*PESO TOTAL* 26.2 gramos

LOTE

---

*DESCRIPCIÓN DE LA PIEZA*

Diseñada con 55 diamantes en talla carre con un peso estimado de 9.35 ct, color estimado de G - H, pureza estimada VS, hecha en platino con grabados o kintos en la pieza; 4410

84

## JUEGO DE DIAMANTES DE COLORES



### JUEGO DE DIAMANTES DE COLORES

*Lote 85 / Joyería*

*\$ 40,000 - \$ 55,000 MXN*

*PESO TOTAL* 31.0 gramos

LOTE

*DESCRIPCIÓN DE LA PIEZA*

Consta de anillo, aretes, dije con cadena y pulsera con 366 diamantes en talla brillante con un peso estimado total de 4.75 ct, color blanco, capuchino y capuchino claro, pureza VS – SI, diseñado en oro blanco de 14 kte, con sellos y kintos grabados; 14k – 585 944 VI

85

## RELOJ MARCA JAEGER LE COULTRE



### RELOJ MARCA JAEGER LE COULTRE

*Lote 86 / Joyería*

*\$ 33,000 - \$ 45,000 MXN*

*MEDIDAS* Diámetro: 17.70 mm    Espesor: 7.15 mm    Largo: 16.00 cm.

LOTE

*DESCRIPCIÓN DE LA PIEZA*

Modelo para dama, con 73 diamantes en talla brillante y talla sencilla con un peso estimado total de 2.39 ct, blancos y limpios, caratula color gris con números en barra, cristal de mica, con maquinaria de cuerda manual, diseñado en oro blanco de 18 kte, con grabados o kintos en la pieza; 18k 0.750 - 750 logo 750, con un peso total de 28.2 gramos.

86

Garantía: GIMAU 5 años

## RELOJ MARCA PATEK PHILIPPE



### RELOJ MARCA PATEK PHILIPPE

*Lote 87 / Joyería*

*\$ 120,000 - \$ 160,000 MXN*

*MEDIDAS* Diámetro: 25.00 mm Espesor: 6.20 mm Largo: 18.00 cm

*CONTENIDO* Incluye caja y estuche original

LOTE

---

*DESCRIPCIÓN DE LA PIEZA*

Modelo: Twenty-4 para dama Material: caja en acero con 36 diamantes en talla brillante con un peso estimado de 0.72 ct, blancos y limpios Maquinaria: de cuarzo Cristal: Zafiro Carátula: Color gris con 10 diamantes en talla sencilla con un peso estimado de 0.05 ct, blancos y limpios, Extensible: en acero.

87

Garantía GIMAU: 5 años

---



## RELOJ MARCA ROLEX



### RELOJ MARCA ROLEX

*Lote 88 / Joyería*

*\$ 60,000 - \$ 80,000 MXN*

*MEDIDAS* Diámetro: 26.00 mm Espesor: 10.60 mm Largo: 16.00 cm

*CONTENIDO* Incluye estuche, instructivo y garantía

LOTE

---

*DESCRIPCIÓN DE LA PIEZA*

Modelo: Oyster Perpetual para dama Material: caja en acero con bicel en oro amarillo de 18 kte Maquinaria: de cuerda automática Cristal: Zafiro Carátula: Color blanca con números romanos, y fechador en el numero 3, Extensible: numero 62523 D-18 en acero y oro de 18 kte. Referencia: 79173, serie A103465.

88

Garantía GIMAU: 5 años

---

FECHA  
8 DE DICIEMBRE

SUBASTA ESPECIAL  
"Joyas, Arte y Más"

EXHIBICIÓN EN GIMAU  
L - V 9 A 18 HRS  
S 10 a 14 HRS

## RELOJ MARCA ROLEX



## RELOJ MARCA ROLEX

*Lote 89 / Joyería*

*\$ 35,000 - \$ 55,000 MXN*

*MEDIDAS* Diámetro: 25.50 mm Espesor: 5.70 mm Largo: 23.00 cm

*CONTENIDO* Sin caja ni papeles

LOTE

---

### *DESCRIPCIÓN DE LA PIEZA*

Modelo: Cellini para caballero Material: caja en oro amarillo de 18 kte  
Maquinaria: de cuerda manual Cristal: Zafiro Carátula: Color plateada con  
números romanos, Extensible: de piel color negro. Referencia: 4105 79 4.

89

Garantía GIMAU: 5 años

---

## RELOJ MARCA IWC



### RELOJ MARCA IWC

*Lote 90 / Joyería*

*\$ 120,000 - \$ 160,000 MXN*

*MEDIDAS* Diámetro: 47.00 mm    Espesor: 14.40 mm    Largo: 20.00 cm

*CONTENIDO* Sin caja ni papeles

LOTE

---

#### *DESCRIPCIÓN DE LA PIEZA*

Modelo: Ingenieur chronograph Racer para caballero Material: caja en acero Maquinaria: de cuerda automática Cristal: Zafiro Carátula: Color gris con números en barra con 2 barras indicadoras de chronograph Extensible: de piel color negro. Referencia: IW378507. Serie 5192429.

90

Garantía GIMAU: 5 años

---

## RELOJ MARCA GRAHAM



## RELOJ MARCA GRAHAM

*Lote 91 / Joyería*

*\$ 80,000 - \$ 100,000 MXN*

*MEDIDAS* Diámetro: 46.00 mm    Espesor: 16.90 mm    Largo: 20.00 cm

*CONTENIDO* Incluye caja y estuche, con certificado de garantía original

LOTE

### *DESCRIPCIÓN DE LA PIEZA*

Modelo: Silverstone Skeleton Cronógrafo, serie limitada para caballero  
Material: caja en acero    Maquinaria: Graham mecánica automática de 29 joyas. skeleton en la parte trasera. Cristal: Zafiro    Carátula: negra con dos esferas, una con marcador de segundos y la segunda con contador de 30 minutos para el cronógrafo, Extensible: de caucho negro con broche deployan. Referencia; 2STAC3. Pieza No. 046/250.

Garantía GIMAU: 5 años

# 91

## RELOJ MARCA CORUM



### RELOJ MARCA CORUM

*Lote 92 / Joyería*

*\$ 72,000 - \$ 94,000 MXN*

*MEDIDAS* Diámetro: 49.00 mm Espesor: 16.80 mm Largo: 19.00 cm

*CONTENIDO* Incluye caja y papeles

LOTE

#### *DESCRIPCIÓN DE LA PIEZA*

Modelo: Admiral's Cup Challenger Lucifer Limited Edition 88/99 Chronograph para caballero Material: Caja de titanio y acero negra Maquinaria: Corum 716812 de cuerda automática de 27 joyas Cristal: Zafiro Carátula: Color negra con decoración en rojo con 3 esferas indicadoras de chronograph Extensible: Correa textil de lona negra. Referencia: Serie 1759354.

# 92

Garantía GIMAU: 5 años



## RELOJ MARCA CLERC



## RELOJ MARCA CLERC

*Lote 93 / Joyería*

*\$ 44,000 - \$ 66,000 MXN*

*MEDIDAS* Diámetro: 50.00 mm Espesor: 17.18 mm Largo: 18.00 cm

*CONTENIDO* ncluye caja y papeles

LOTE

### *DESCRIPCIÓN DE LA PIEZA*

Modelo: Hydroscafh Central Chronograph de Edición Limitada 194/500  
Material: Caja de acero inoxidable está tratada con recubrimiento DLC negro, lo que hace que este modelo sea casi a prueba de rayones.  
Maquinaria: de cuerda automática de 51 joyas Cristal: Zafiro Carátula: negra con naranja con números en barra y arábigos con fechador en el numero 3, con 2 esferas indicadoras del chronograph Extensible: de piel color negra. Referencia: CHY 5.

# 93

Garantía GIMAU: 5 años

FECHA  
8 DE DICIEMBRE

SUBASTA ESPECIAL  
"Joyas, Arte y Más"

EXHIBICIÓN EN GIMAU  
L - V 9 A 18 HRS  
S 10 a 14 HRS

## RELOJ MARCA CARTIER



## RELOJ MARCA CARTIER

*Lote 94 / Joyería*

*\$ 30,000 - \$ 42,000 MXN*

*MEDIDAS* Diámetro: 27.00 mm Espesor: 5.70 mm Largo: 18.00 cm

*CONTENIDO* Incluye estuche original sin papeles

LOTE

### *DESCRIPCIÓN DE LA PIEZA*

Modelo: Tank Solo para caballero Material: Caja en acero Maquinaria: de cuarzo Cristal: Zafiro Carátula: cuadrada color beige con números romanos. Extensible: de piel original color negro con broche deployan en acero. Referencia: 3169 825262TX

94

Garantía GIMAU: 5 años

## ANILLO MARCA PATEK PHILIPPE



## ANILLO MARCA PATEK PHILIPPE

*Lote 95 / Joyería*

*\$ 35,000 - \$ 50,000 MXN*

*PESO TOTAL* 17.2 gramos

*MEDIDAS* Anillo No. 6 1/2

LOTE

---

*DESCRIPCIÓN DE LA PIEZA*

Modelo Twenty-4 con 54 diamantes en talla brillante con un peso estimado de 0.54 ct, blancos y limpios, diseñado en oro blanco de 18 kte, con sellos y kintos 53 750 PPC. Incluye caja y estuche original.

---

95

## ANILLO SOLITARIO



### ANILLO SOLITARIO

*Lote 96 / Joyería*

*\$ 28,000 - \$ 38,000 MXN*

*PESO TOTAL* 3.0 gramos

*MEDIDAS* Anillo No. 5

LOTE

---

*DESCRIPCIÓN DE LA PIEZA*

1 diamante central en talla carre o esmeralda cuadrada con medidas estimadas de 5.00 x 5.09 x 3.60 mm, con un peso estimado de 0.70 ct, color G, pureza VS2, con 8 diamantes en talla princes con un peso estimado de 0.32 ct, blancos y limpios en oro de 14 kte, con kintos y grabados; 14k S H.

---

96

## ANILLO TIPO TIFFANY



### ANILLO TIPO TIFFANY

*Lote 97 / Joyería*

*\$ 30,000 - \$ 45,000 MXN*

*PESO TOTAL* 4.4 gramos

*MEDIDAS* Anillo No. 8

LOTE

---

*DESCRIPCIÓN DE LA PIEZA*

1 diamante central en talla cushion con medidas estimadas de 5.94 x 5.21 x 3.90 mm con un peso estimado de 1.01 ct, color L, pureza VS1, con fluorescencia azul, con 6 diamantes en talla brillante laterales con un peso estimado total de 1.00 ct blancos con ligeros detalles, diseñado en oro blanco de 14 kte, con kintos y grabados; 14k - logo - 30073A.

---

97



FECHA  
8 DE DICIEMBRE

SUBASTA ESPECIAL  
"Joyas, Arte y Más"

EXHIBICIÓN EN GIMAU  
L - V 9 A 18 HRS  
S 10 a 14 HRS

## ANILLO SOLITARIO



### ANILLO SOLITARIO

*Lote 98 / Joyería*

*\$ 210,000 - \$ 270,000 MXN*

*PESO TOTAL* 3.6 gramos

*MEDIDAS* Anillo No. 5 1/4

LOTE

---

*DESCRIPCIÓN DE LA PIEZA*

Diamante en talla brillante Hearts & Arrows con un peso de 1.78 ct, color H, pureza VS2, con certificado EGL # US 920029225 D GP, montado en anillo de oro blanco de 14 kte, con sellos y kintos; 14k.

---

98

## JUEGO MARCA CHIMENTO



### JUEGO MARCA CHIMENTO

*Lote 99 / Joyería*

*\$ 50,000 - \$ 70,000 MXN*

*PESO TOTAL* 54 gramos

LOTE

---

*DESCRIPCIÓN DE LA PIEZA*

Consta de gargantilla y pulsera, diseñado en oro amarillo y blanco 18 k,te, con sellos y kintos; 408 VI 750 MOD.DEP.

99

## JUEGO DE GARGANTILLA Y ARETES CON PERLAS Y DIAMANTES



### JUEGO DE GARGANTILLA Y ARETES CON PERLAS Y DIAMANTES

*Lote 100 / Joyería*

*\$ 108,000 - \$ 145,000 MXN*

*PESO TOTAL* 110.3 gramos

**LOTE**

*DESCRIPCIÓN DE LA PIEZA*

11 perlas color doradas, con un diámetro 9.80 a 13.60 mm, 113 diamantes en talla rosa con un peso estimado 4.17 ct, diseñado en oro amarillo de 14 kte.

**100**

## GARGANTILLA CON CRUZ DE DIAMANTES



## GARGANTILLA CON CRUZ DE DIAMANTES

*Lote 101 / Joyería*

*\$ 25,000 - \$ 35,000 MXN*

*PESO TOTAL* 19.9 gramos

**LOTE**

*DESCRIPCIÓN DE LA PIEZA*

69 diamantes en talla brillante con un peso estimado de 0.69 ct, blancos y limpios, diseñado en oro amarillo de 18 kte, con sellos y kintos grabados; 18k.

**101**

## GARGANTILLA DE ESMERALDA



### GARGANTILLA DE ESMERALDA

*Lote 102 / Joyeria*

*\$ 20,000 - \$ 30,000 MXN*

*PESO TOTAL* 10.0 gramos

LOTE

*DESCRIPCIÓN DE LA PIEZA*

1 esmeralda central en talla pera con un peso estimado de 2.63 ct, 66 diamantes en talla sencilla y brillante con un peso estimado de 1.60 ct, blancos con ligero detalles, diseñado plata paladio con cadena en oro blanco de 12 ktes, sin sellos ni kintos.

102



## ADEREZO DE ESMERALDAS



### ADEREZO DE ESMERALDAS

*Lote 103 / Joyería*

*\$ 15,000 - \$ 22,000 MXN*

*PESO TOTAL* 17.1 gramos

*MEDIDAS* Anillo No. 8 1/2

LOTE

*DESCRIPCIÓN DE LA PIEZA*

3 esmeraldas en talla pera con un peso estimado de 2.97 ct, 105 diamantes en talla sencilla y brillantes con un peso estimado de 1.28 ct, blancos con detalles, diseñado en oro blanco de 12 ktes, sin sellos ni kintos.

103

## ADEREZO DE ESMERALDAS



### ADEREZO DE ESMERALDAS

*Lote 104 / Joyería*

*\$ 12,000 - \$ 17,000 MXN*

*PESO TOTAL* 12.2 gramos

*MEDIDAS* Anillo No. 7 3/4

LOTE

*DESCRIPCIÓN DE LA PIEZA*

3 esmeraldas en talla esmeraldas con un peso estimado de 1.02 ct, 126 diamantes en talla sencilla con un peso estimado de 1.16 ct, blancos con ligero detalles, diseñado en oro blanco de 10 kte, sin sellos ni kintos.

104

## ADEREZO DE 1/2 PERLAS



### ADEREZO DE 1/2 PERLAS

*Lote 105 / Joyeria*

*\$ 14,000 - \$ 18,000 MXN*

*PESO TOTAL* 21.6 gramos

*MEDIDAS* Anillo No. 8 1/4

LOTE

#### *DESCRIPCIÓN DE LA PIEZA*

3 medias perlas color gris con un diámetro de 12.70 mm cada una, con 72 diamantes en talla sencilla con un peso estimado de 0.98 ct, blancos con detalles, diseñado en oro blanco de 10 ktes, sin sellos ni kintos.

# 105

## ARETES DE RUBILITAS



### ARETES DE RUBILITAS

*Lote 106 / Joyeria*

*\$ 12,000 - \$ 17,000 MXN*

*PESO TOTAL 14.4gramos*

LOTE

#### *DESCRIPCIÓN DE LA PIEZA*

2 piedras centrales color moradas en talla cabujo con un diametro 9.10 x 12.55mm, 36 rubilitas en talla pera con un peso estimado 5.76 ct, 50 diamantes en talla brillante con un peso estimado de 0.45 ct, con ligero color y detalles, diseñado en plata con raquetas en oro amarillo de 18 ktes, con sellos y kintos 18

106

## ANILLO CON FLORES



### ANILLO CON FLORES

*Lote 107 / Joyeria*

*\$ 16,000 - \$ 23,000 MXN*

*PESO TOTAL* 14.5 gramos

*MEDIDAS* Anillo No. 7 1/2

LOTE

#### *DESCRIPCIÓN DE LA PIEZA*

33 rubilitas en talla brillante con un peso estimado 0.36 ct, 1 alejandrina en talla brillante con un peso estimado de 0.03 ct, 1 diamante en talla brillante con un peso estimado de 0.03 ct, blanco con detalles, con figuras de aves, flores y pez, con esmalte de colores, diseñado en oro de 14 kte con sellos y kintos R.BRAVO 14K.

# 107



## DIJE DE CORAZÓN CON DIAMANTES



## DIJE DE CORAZÓN CON DIAMANTES

*Lote 108 / Joyeria*

*\$ 19,000 - \$ 28,000 MXN*

*PESO TOTAL 1.5 gramos*

**LOTE**

*DESCRIPCIÓN DE LA PIEZA*

54 diamantes en talla baguet y trapecios con un peso estimado 0.92 ct, blancos con ligero detalles, 51 diamantes en talla brillante con un peso estimado 1.47 ct, blancos con detalles, diseñado en oro blanco de 14 kte con sellos y kintos 14K W, con un peso 6.8 gramos. Incluye cadena en oro blanco de 14 kte con sellos y kintos 14 Kt F585

**108**

## ARETES DE CALABAZOS



### ARETES DE CALABAZOS

*Lote 109 / Joyeria*

*\$ 29,000 - \$ 40,000 MXN*

*PESO TOTAL* 0.6 gramos

*DETALLES* 1 Arete con circonias en oro blanco de 14k con sellos y kintos

LOTE

#### *DESCRIPCIÓN DE LA PIEZA*

2 calabazos en color gris con un diámetro 15.30 x 19.90 mm, 212 diamantes en talla brillante con un peso estimado de 1.54 ct, blancos y limpios, diseñado en oro blanco de 18 kte, con sellos y kintos 750 D131, con un peso total 17.7 gramos.

# 109

1 arete con circonias en oro blanco de 14k con sellos y kintos 14KT ITALY MM-223.

## ANILLO DE ESMERALDA



### ANILLO DE ESMERALDA

*Lote 110 / Joyería*

*\$ 15,000 - \$ 22,000 MXN*

*PESO TOTAL* 3.5 gramos

*MEDIDAS* Anillo No. 7

LOTE

---

*DESCRIPCIÓN DE LA PIEZA*

1 esmeralda colombiana central en talla esmeralda con un peso estimado 1.20 ct., con 2 diamantes en talla baguette con un peso estimado 0.80 ct, blancos y limpios, diseñado en oro blanco de 14 kte, con sellos y kintos 14k.

---

110

## ADEREZO DE ZAFIROS



## ADEREZO DE ZAFIROS

*Lote 111 / Joyería*

*\$ 10,000 - \$ 14,000 MXN*

*PESO TOTAL* 15.2 gramos

*MEDIDAS* Anillo No. 5 3/4

LOTE

---

*DESCRIPCIÓN DE LA PIEZA*

3 zafiros en talla oval con un peso estimado total de 2.80 ct, con 86 diamantes en talla sencilla con un peso estimado de 1.07 ct blancos casi limpios, diseñado en plata paladio, sin grabados ni kintos en la pieza, hecho a mano. Cerca 1970.

---

111

## ANILLO DE RUBÍ



### ANILLO DE RUBÍ

*Lote 112 / Joyería*

*\$ 6,000 - \$ 9,000 MXN*

*PESO TOTAL* 4.6 gramos

*MEDIDAS* Anillo No. 9 1/4

LOTE

*DESCRIPCIÓN DE LA PIEZA*

1 rubí central en talla oval con un peso estimado de 0.82 ct, con 12 diamantes en talla brillante con un peso estimado 0.48 ct, con detalles, diseñado en oro amarillo de 14 kte, con sellos y kintos; 14K - 585 - 15.

112



FECHA  
8 DE DICIEMBRE

SUBASTA ESPECIAL  
"Joyas, Arte y Más"

EXHIBICIÓN EN GIMAU  
L - V 9 A 18 HRS  
S 10 a 14 HRS

## CHURUMBELA DE DIAMANTES



## CHURUMBELA DE DIAMANTES

*Lote 113 / Joyería*

*\$ 5,000 - \$ 8,000 MXN*

*PESO TOTAL* 2.6 gramos

*MEDIDAS* Anillo No. 5 3/4

LOTE

---

*DESCRIPCIÓN DE LA PIEZA*

10 diamantes en talla princes con un peso estimado de 0.50 ct, blancos casi limpios, en oro de 14 kte, con kintos y grabados; S 14k H.

**113**

---

## ANILLO CASUAL DE TOPACIOS



### ANILLO CASUAL DE TOPACIOS

*Lote 114 / Joyería*

*\$ 8,000 - \$ 12,000 MXN*

*PESO TOTAL* 7.1 gramos

*MEDIDAS* Anillo No. 8 3/4

LOTE

*DESCRIPCIÓN DE LA PIEZA*

3 topacios en talla marques con un peso estimado de 1.35 ct, con 31 diamantes en talla brillante con un peso estimado de 0.15 ct, blancos casi limpios, diseñado en oro blanco de 18 kte, con sellos y kintos; 18K - NM-13.

**114**

## CHURUMBELA DE DIAMANTES



### CHURUMBELA DE DIAMANTES

*Lote 115 / Joyería*

*\$ 4,500 - \$ 7,000 MXN*

*PESO TOTAL* 2.0 gramos

*MEDIDAS* Anillo No. 7 1/4

LOTE

---

*DESCRIPCIÓN DE LA PIEZA*

11 diamantes en talla brillante con un peso estimado de 0.55 ct, blancos con detalles, diseñada en oro amarillo de 14 kte, sin kintos ni grabados.

**115**

---

TIPO DE OFERTA: PRESENCIAL  AUSENCIA  TELEFÓNICA  APP  WEB

FECHA: \_\_\_\_\_

**DATOS DEL CLIENTE.**

¿DESEO RECIBIR CATÁLOGOS GIMAU? No  Si

NOMBRE: \_\_\_\_\_

CONSULTE NUESTRO AVISO DE PRIVACIDAD. LOS DATOS AQUÍ PROPORCIONADOS SON EXCLUSIVAMENTE PARA USO DE GIMAU CASA DE SUBASTAS.

TELÉFONO: \_\_\_\_\_ CELULAR: \_\_\_\_\_

E-MAIL: \_\_\_\_\_

IDENTIFICACIÓN OFICIAL:  IFE  PASAPORTE No. \_\_\_\_\_

DIRECCIÓN: \_\_\_\_\_ C.P.: \_\_\_\_\_

CIUDAD: \_\_\_\_\_ MUNICIPIO: \_\_\_\_\_ ESTADO: \_\_\_\_\_ PAÍS: \_\_\_\_\_

RFC: \_\_\_\_\_

**GARANTIA PARA PARTICIPAR EN SUBASTA, REQUISITO OBLIGATORIO.**

TRANSFERENCIA  MASTERCARD  CHEQUE

VISA  AMERICAN EXPRESS MONTO: \_\_\_\_\_

NÚMERO DE TARJETA DE CRÉDITO: \_\_\_\_\_ / \_\_\_\_\_ / \_\_\_\_\_

**INFORMACIÓN PARA REEMBOLSO DE GARANTÍA, EN CASO DE NO REALIZAR COMPRA.**

NÚMERO DE CUENTA: \_\_\_\_\_ BANCO: \_\_\_\_\_

NÚMERO DE CLABE: \_\_\_\_\_

**PAGARÉ**

No.

**1 DE 1**

BUENO POR \$

DEBO(MOS) Y PAGARÉ(MOS) INCONDICIONALMENTE POR ESTE PAGARÉ A LA ORDEN DE: GRUPO GIMAU, S.A. DE C.V. EN SAN PEDRO GARZA GARCÍA, NUEVO LEÓN, MÉXICO, A PAGAR EL DÍA \_\_\_\_\_.

LA CANTIDAD DE:

VALOR RECIBIDO A MI (NUESTRA) ENTERA SATISFACCIÓN. ESTE PAGARÉ FORMA PARTE DE UNA SERIE NUMERADA DEL \_\_\_\_\_ AL \_\_\_\_\_ Y TODOS ESTÁN SUJETOS A LA CONDICIÓN DE QUE, AL NO PAGARSE CUALQUIERA DE ELLOS A SU VENCIMIENTO, SERÁN EXIGIBLES TODOS LOS QUE LE SIGAN EN NÚMERO, ADEMÁS DE LOS YA VENCIDOS DESDE LA FECHA DE VENCIMIENTO DE ESTE DOCUMENTO HASTA EL DÍA DE SU LIQUIDACIÓN, CAUSARÁ INTERESES MORATORIOS AL TIPO DE 5% MENSUAL, PAGADERO EN ESTA CIUDAD, JUNTAMENTE CON EL PRINCIPAL.

ME RESPONSABILIZO DE PAGAR MIS COMPRAS **ACEPTO**

**FIRMA** \_\_\_\_\_

ACEPTO LAS CONDICIONES DE SUBASTA PARA HACER EFECTIVO MI REGISTRO Y OFERTAS:

1. LLENAR COMPLETAMENTE ESTE FORMULARIO Y FIRMAR AL PIE DEL MISMO.
2. ACEPTO LAS OFERTAS QUE PUJE CON MI PALETA Y CONFIRMO LAS OFERTAS AQUÍ EXPRESADAS.
3. EN CASO DE HACER OFERTAS EN AUSENCIA O TELEFÓNICAS, DEBERÁN SER ENVIADAS CON UN MÍNIMO DE 3 HRS DE ANTICIPACIÓN, SIN EXCEPCIÓN.
4. LA GARANTÍA POR CUALQUIER MEDIO UTILIZADO, DEBE DE SER VALIDADA Y ACEPTADA POR PERSONAL DE GIMAU.
5. ACEPTO EL CARGO DE PREMIUM SOBRE EL PRECIO DE MARTILLO DEL 2 % MÁS IVA POR CONCEPTO DE COMISIÓN E IVA.
6. UNA VEZ FIRMADO Y ACEPTADO EL PRESENTE DOCUMENTO, SE PACTA EL COMPROMISO DE AMBAS PARTES. SE EJERCERÁ LA GARANTÍA CUANDO EL CLIENTE NO CUMPLA CON EL (LOS) PAGO(S) DEL(LOS) LOTE(S) DE SU INTERÉS NO PAGADOS.

WEB. [gimau.com](http://gimau.com)

OFICINA / GALERÍA

CALZADA DEL VALLE 318 OTE. COL. DEL VALLE,  
SAN PEDRO GARZA GARCÍA, N.L. 66220, MX.  
TEL. 81 8356 0901  
WATS. 81 2333 1403

ATENDIÓ

COMPRADOR

ACEPTO TAMBIÉN LOS TÉRMINOS AL REVERSO.



# DERECHOS Y RESPONSABILIDADES DEL COMPRADOR

Por favor, leerlas con detenimiento y especial atención.

Una vez firmado el frente de este documento y registrado, se pacta el compromiso de ambas partes.

Es Responsabilidad y Obligación del comprador estar enterado del reglamento descrito a continuación de compra en subasta. Después de que se concreta la compra de martillo del lote en la subasta, desde este momento GRUPO GIMAU, S.A. de C.V. se deslinda de toda responsabilidad que le compete; y esta misma pasa a ser responsabilidad del comprador siendo el único responsable por cualquier daño o perjuicio ocasionado por el lote recién comprado. En el momento que se acredite la transacción del lote, el comprador o nuevo dueño, deberá pagar y retirar su lote, en un plazo máximo no mayor de 2 días hábiles a la subasta, en la dirección designada por GIMAU contando con la Forma de Registro firmada y sellada, junto con la Forma de Entrega de Lotes pagada, firmada y sellada por GRUPO GIMAU, S. A. de C.V. Para cualquier duda o aclaración consulte a uno de nuestros asesores.

## REGISTRO

1. Para participar y acceder a la subasta es necesario estar registrado, y es obligatorio dejar una garantía real y de respaldo un pagaré firmado. Es importante notar que el Registro no tiene costo alguno, de no adjudicarse ningún lote durante la subasta Usted recibirá su garantía íntegra y no habrá cargo alguno.

## EXHIBICION DE SUBASTA

1. Revise los lotes en exhibición con tiempo para su inspección.
2. La duda sobre los lotes debe ser aclarada antes de su compra.
3. El texto en el catálogo sobre un lote, ya sea oral ó escrita, por ejemplo, un artista, origen, historia o cualquier periodo, un objeto, metal, madera ó precios son responsabilidad única y exclusiva del propietario consignante de la pieza a subasta. Nuestra opinión es formada honestamente y en acuerdo al estándar de cuidado esperado de una casa de subastas. Recomendamos que, en el caso de objetos significativamente valiosos, busquen un consejo. La condición y naturaleza de los lotes vendidos en nuestra subasta es tal, que éstos raramente se encontrarán en perfectas condiciones y quizá tienden, dada su antigüedad, a mostrar signos de rotura desgaste, imperfecciones ó restauraciones. Por consiguiente, recomendamos que siempre observe a detalle las piezas personalmente y, particularmente en el caso de cualquier objeto de valor importante, se solicite opinión a un restaurador o cualquier otro consejero profesional de su confianza.
4. No se aceptarán reclamaciones ni devoluciones sobre daños, desperfectos, o reparaciones aunque estos no se hagan constar en el catálogo. Por esta razón, Si tiene dudas, por favor No compre.

## DURANTE LA SUBASTA

1. El organizador tiene el derecho de reservar la admisión a la subasta y el derecho a rechazar cualquier oferta.
2. Valores estimados: Son los 2 precios que se publican del lote y es el valor de mercado que puede tener. Al iniciar la puja el martillero dará a conocer los precios de salida de cada lote.
3. Valores de reserva, en caso de tenerlo en algún lote a subastar el martillero lo dará a conocer al inicio de dicho lote.
4. El comprador es responsable del uso de la paleta que se le asigne. Es importante que conserve su paleta ya que será necesario regresarla en el módulo de registro para poder reclamar su garantía. Los lotes son adjudicados al número de paleta que haga mejor la oferta sin importar quien esté haciendo su uso. Por esta razón, se pide que no deje que otras personas usen su paleta. Basta levantar la paleta al momento de estar subastando un lote que se haga efectiva la oferta por el mismo. El martillero pedirá a la sala un aumento de aproximadamente 10 % del precio actual del lote después de cada oferta, aunque será decisión del martillero el aumento que se pida. En el momento que el monto que el martillero pida no sea aceptado por la sala se considerará como adjudicado a la paleta que haya aceptado la última oferta.

## COMPRANDO EN LA SUBASTA

1. Al sonar el martillo, el lote queda adjudicado al mejor postor y el comprador está aceptando la responsabilidad de pagar el precio de martillo, incluyendo la comisión del comprador llamada Premium, y los impuestos dando un total de 2 % más IVA sobre el precio de martillo y otros cargos cuando éstos se indiquen y apliquen.

## DESPUES DE LA SUBASTA

1. Si se retira antes de terminar la subasta deberá recoger su estado de cuenta y firmarlo, para que esté enterado de sus cargos, contará 2 días hábiles para liquidar su cuenta ó también si así lo prefiere ahí puede pagar el total de su compra. Los lotes pagados se entregarán ese día solo las de fácil manejo, en caso de piezas donde se necesite más de 2 personas podrán ser recogidos los 5 días hábiles siguientes a la subasta en la dirección marcada por GIMAU, entregando el Formato de Pagado.
2. La adjudicación de lotes lleva una comisión sobre el precio de martillo llamada Premium del 2 % más IVA que será cargado a su cuenta. El total de su saldo tendrá que ser pagado para devolverle su garantía. El pago puede ser en efectivo, cheque, T de C, ó transferencia. Si usted liquida con cheque, tome en cuenta que hasta que se acredite el importe en nuestra cuenta, se podrá(n) entregar su(s) pieza(s). Cheques rebotados generará un cargo. Si su pago es con tarjeta de crédito ó débito tendrá un cargo extra del 5 % Visa, MasterCard y Am Exp.
3. No aceptarán pagos por lotes comprados por quien no sea el comprador registrado.
4. Los pagos serán recibidos únicamente por GRUPO GIMAU, S.A. DE C.V. y será el único que podrá autorizar y aprobar la entrega de los lotes pagados.
5. Si su pago es posterior a la fecha límite, 3er día, GIMAU tendrá derecho de realizar el cobro a través de la garantía otorgada.
6. En caso de la necesidad de exigirse el cobro mediante el pagaré al no presentarse el comprador a pagar después de 10 días de la subasta habrá un cargo extra del 30 % sobre el valor de la cuenta.

## RESOLUCION DE CONFLICTOS

1. Las discrepancias que puedan surgir entre la casa de subastas y el comprador serán sujetas a revisión de los records (video) que la casa de subastas tenga a su mano para llevar a una resolución justa del conflicto. La casa de subastas se reserva el derecho de retener la garantía del cliente en cuestión hasta después de la resolución del conflicto el cual tendrá la calidad de inapelable.

## ENTREGA DE LOTES

1. Los lotes pagados podrán ser recogidos los 5 días siguientes a la subasta en la dirección marcada por la Casa de Subastas contando con la Forma de Registro firmada y sellada o una Forma de Entrega de Lotes. Las piezas se entregarán en las condiciones que se encuentran y tal como se observan, es decir, con o sin caja, marco, envoltura, empaque. Es importante que las revise bien. GIMAU, no se hace responsable por cualquier desprendimiento o maltrato generado en la mercadería almacenada.
2. Lotes que no se recojan después de su pago llevarán un cargo de almacenamiento diario a razón de \$ 50 pesos después del 5to día hábil y hasta cumplir 60 días naturales después de la subasta.
3. Lotes no retirados después de 60 días serán rematados en subasta y el importe generado será propiedad de la casa de subastas para pagar el almacenaje, y gastos generados de lote.

## FACTURACIÓN

1. Si requiere factura por el Premium, por favor solicítela en la oficina de GIMAU al hacer el pago de sus lotes.



# GIMAU

CASA DE SUBASTAS



## ÚLTIMA SUBASTA 2022

FECHAS	TIPO DE SUBASTA	LIMITE DE CONSIGNACIÓN	CATÁLOGO EN LÍNEA
Diciembre 10	<i>Subasta de Bodega</i>	Cerrada	Noviembre 10

## PROXIMAS SUBASTAS 2023

FECHAS	TIPO DE SUBASTA	LIMITE DE CONSIGNACIÓN	CATÁLOGO EN LÍNEA
Enero 19	<i>Subasta de Especial y de Menaje</i>	Diciembre 12	Diciembre 19
Febrero 2	<i>Subasta Especial "Joyas, Arte y Más"</i>	Diciembre 22	Enero 2
Febrero 22	<i>Subasta de Andrés Pierre Gignac</i>	Cerrada	Enero 22
Marzo 9	<i>Subasta Especial "Joyas, Arte y Más"</i>	Febrero 2	Febrero 9
Marzo 23	<i>Subasta Especial "Joyas, Arte y Más"</i>	Febrero 17	Febrero 23
Abril 20	<i>Subasta Especial "Joyas, Arte y Más"</i>	Marzo 17	Marzo 20
Mayo 11	<i>Subasta Especial "Joyas, Arte y Más"</i>	Abril 3	Abril 11
Mayo 25	<i>Subasta Especial "Joyas, Arte y Más"</i>	Abril 18	Abril 25
Junio 8	<i>Subasta Especial "Joyas, Arte y Más"</i>	Mayo 1	Mayo 8
Junio 29	<i>Subasta Especial "Joyas, Arte y Más"</i>	Mayo 22	Mayo 29

# GIMAU

CASA DE SUBASTAS

## Guía de Diamantes



### Color



(1) Escala oficial de la G.I.A, utilizada por GIMAU para diamantes mayores a 0.30 quilates (ver tamaño).

(2) Escala utilizada por GIMAU para diamantes menores a 0.30 quilates (ver tamaño)

### Pureza



### Tamaño



### Talla

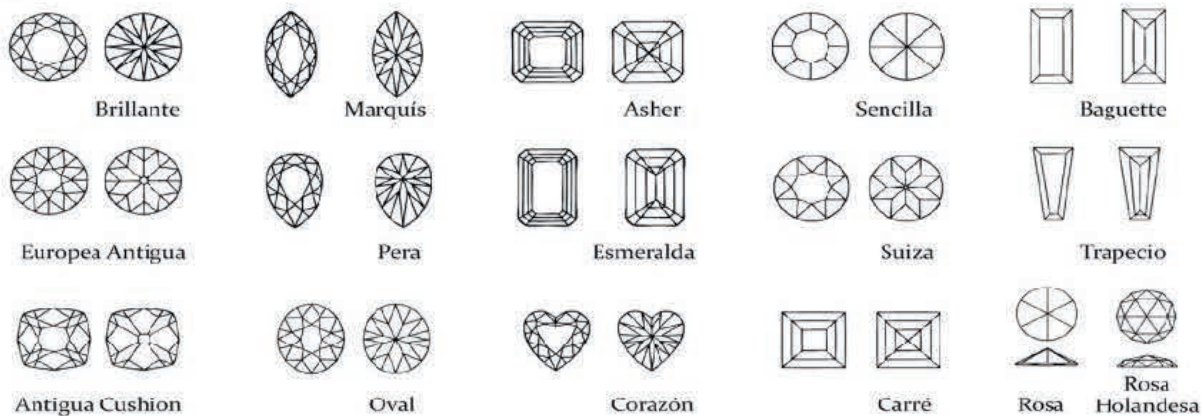

# GIMAU

CASA DE SUBASTAS



*Patrocinador Oficial*



**WOOD**  
Corredores de Seguros

*Tel. 81 8346 4746*

# GIMAU

CASA DE SUBASTAS



*Patrocinador Oficial*



***villauto***



# GIMAU

CASA DE SUBASTAS



## CONTACTO

*81 8356 0901 - 04 - 07*

-  *www.gimau.com*
-  *facebook.com/gimaumx/*
-  *@gimaumx*
-  *@gimaumx*
-  *81 2333 1403*
-  *erika@gimau.com*

## DIRRECCIÓN

*Calzada del Vale 318 ote, Col. del Valle,  
San Pedro Garza Garcia, N.L. 66220, mx.*



FECHA  
8 DE DICIEMBRE

SUBASTA ESPECIAL  
"Joyas, Arte y Más"

EXHIBICIÓN EN GIMAU  
L – V 9 A 18 HRS  
S 10 a 14 HRS

